



UNIVERSITÄTS-
BIBLIOTHEK
PADERBORN

Niedersächsisches Bauerngehöft

Verein für Niedersächsisches Volkstum

Bremen, 1938

12. Verfasser: Architekt Ehrenfried Lorenz, Egestorf am Deister.

[urn:nbn:de:hbz:466:1-96208](https://nbn-resolving.org/urn:nbn:de:hbz:466:1-96208)

Lageplan.

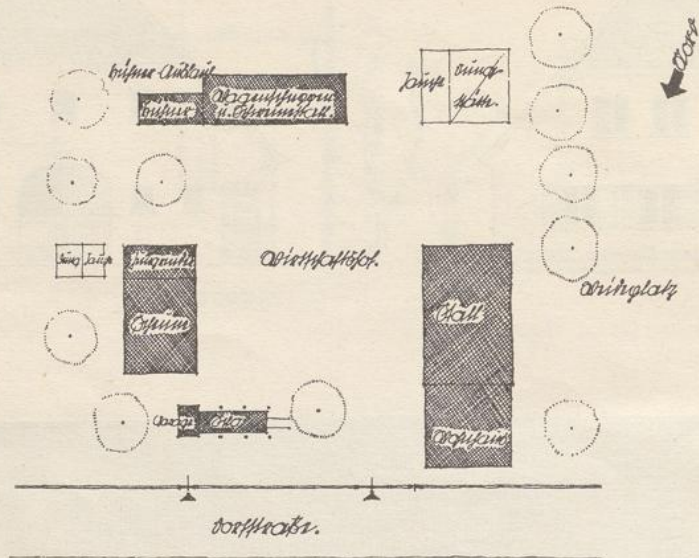

12. Verfasser: Architekt Ehrenfried Lorenz, Egestorf am Deister.

Der Haupteingang des Gehöftes liegt am Wohngiebel und der Hof seitlich vom Wohnhaus, begrenzt durch die parallel zum Haupthaus gestellte Scheune und abgeschlossen durch den quer davor gelegten Bau des Hühner- und Schweinestalles. Der Raum Aufwand für den Wohnteil steht in gutem Verhältnis zum Stallteil. Das Fachwerkmauerwerk besteht beim Wohnhaus aus 12 cm Stein, 8 cm Bimsbeton und 5 cm Heraklith = 25 cm Stärke, beim Stall aus 20 cm Stärke einschl. 5 cm Heraklithplatte.

Aufsicht Längs - u. Querschnitt.

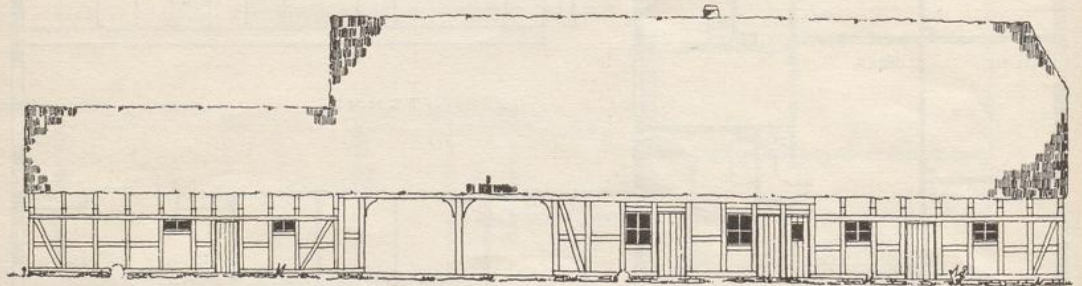

Ehrenfried Lorenz, Egestorf am Deister

Ansicht Außen.

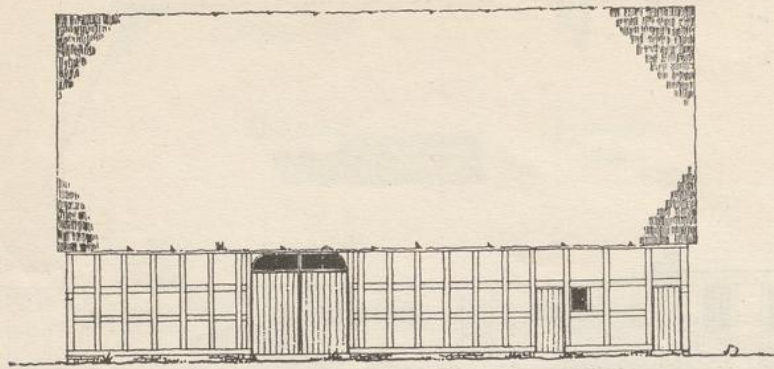

*Sitzstube, offen über-
kragt mit angebauter
Autogarage.*

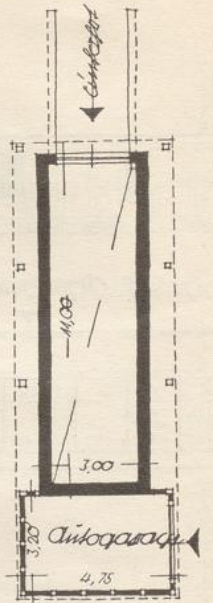

Grundriß Außen

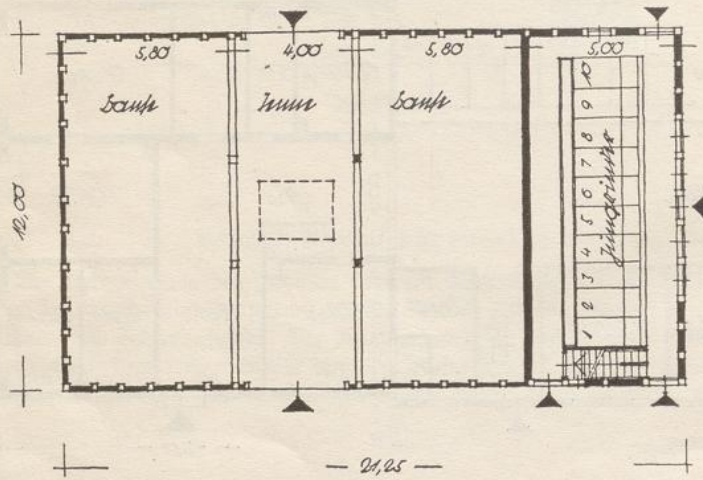

Abzweigungen in Eisenwerkstatt.

Lehrstube.

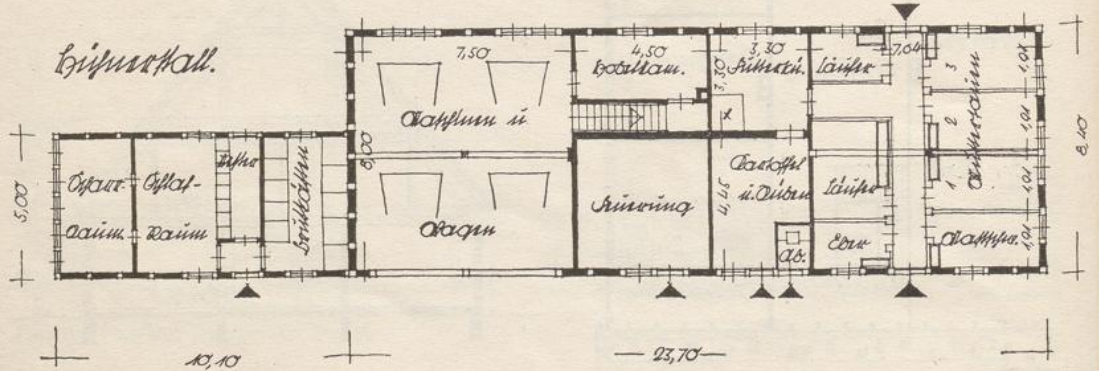

Ehrenfried Lorenz, Egestorf am Deister