



UNIVERSITÄTS-  
BIBLIOTHEK  
PADERBORN

## **Duisburg**

**Dieter, Hermann**

**Berlin-Halensee, 1925**

Am Schluß Anzeigen Duisburger Firmen

---

[urn:nbn:de:hbz:466:1-96675](https://nbn-resolving.org/urn:nbn:de:hbz:466:1-96675)

# **Deutsche Steinholzwerke**

**W. Gatermann & Co., G. m. b. H. / Duisburg-Ruhrort**

Büro: Am Eisenbahnhofen, Magazin 20a \* Fernsprecher: Amt Duisburg-Nord 6743

\*

## **Steinholzfußboden**

fugenlos, feuersicher, garantiert rissefrei  
für Wohn- und Büroräume

## **Fabrikfußboden**

komprimiert-gestampft,  
für Leicht- und Schwerbetriebe

## **Kork- u. Spezial-Estriche**

für Linoleum-, Triolin-, Teppich- und  
Parkett-Unterlagen

\*

Fabrikate ersten Ranges, von vollendeter, stets unveränderter, bewährter Zusammensetzung, frei von allen schädlichen Bestandteilen, aus erstkl. Rohstoffen hergestellt. Garantiert größte Haltbarkeit. Technisch bestes zulässiges Mischungsverhältnis.

---

# **KRIEWITZ**

**INH.: DIPL. OPT. B. AHLFELD**

**THEATERGLÄSER  
MIKROSKOPE  
REISSZEUGE  
NIVELLIER- U.  
MESSGERÄTE  
BAROMETER  
THERMOMETER  
BRILLEN  
KNEIFER  
LORGNETTEN  
ZEISSFELDSTECHER**

**DUISBURG \* KUHSTR. 10**

---

# **O P T I K**

---

---

---

# **KRIEWITZ**

---

**INH.: DIPL. OPT. B. AHLFELD**

**PHOTOKAMERAS**

**ZEISS-GOERZ**

**BUSCH-JCA**

**NETTEL U.A.M.**

**PLATTEN-FILMS**

**UND PAPIERE**

**ANLEITUNG**

**ENTWICKELN**

**KOPIEREN**

**VERGRÖßERN**

**KINOS-PROJEKTION**

**DUISBURG \* KUHSTR. 10**

---

**P H O T O**

---

---

# KRUPP

## Fried. Krupp Aktiengesellschaft Friedrich-Alfred-Hütte Rheinhausen (Niederrhein)

Hochöfen, Thomas- und Martinstahlwerke,  
Walzwerke, Eisenbauwerkstätten



### Roheisen

Thomasroheisen, Bessemerroheisen, Gießereiroheisen,  
Hämatit, Spezialroheisen, Ferrochrom.

### Rohstahl

Blöcke und Brammen aus Thomas- und Martinstahl.

### Walzfabrikate

Halbzeug aus Thomas- und Martinstahl, vorgewalzte  
Blöcke, Knüppel, Platinen. – Eisenbahnoberbaumaterial:  
Schienen, Schwellen, Laschen, Unterlags- und Haken-  
platten, Hakenzapfenplatten, Klemmplatten, Schienen-  
klemmen, Stützwinkel, Federplatten, Oberbauschrauben,  
Feldbahnmateriel. – Formeisen. – Stabeisen für alle  
Verwendungszwecke. – Walzdraht.

### Eisenbauwerke

Feste und bewegliche Eisenbahn- und Straßenbrücken,  
Stahl- und Walzwerkshallen, Hochofen- und Förder-  
gerüste, Fabrikgebäude, Geschäftshäuser, Speicher,  
Luftschiff- und Flugzeughallen, Eisenbauwerke für den  
Wasser- und Schiffbau, Spundwände usw.

# RHEINGOLDHAUS

DUISBURG

KÖNIGSTR. 64

In der Nähe des  
Hauptbahnhofs



Außen-Ansicht

KÖNIGSTR. 64

In der Nähe  
des Theaters

Prima Weine

Gute Küche



Kaffee



Bürgerbräu

Eigene  
Konditorei im Hause  
Täglich Künstler-  
Konzerte



Weinstube

Größte  
und bedeutsamste  
Anlage am  
Platze

Vornehmer

Familienaufenthalt

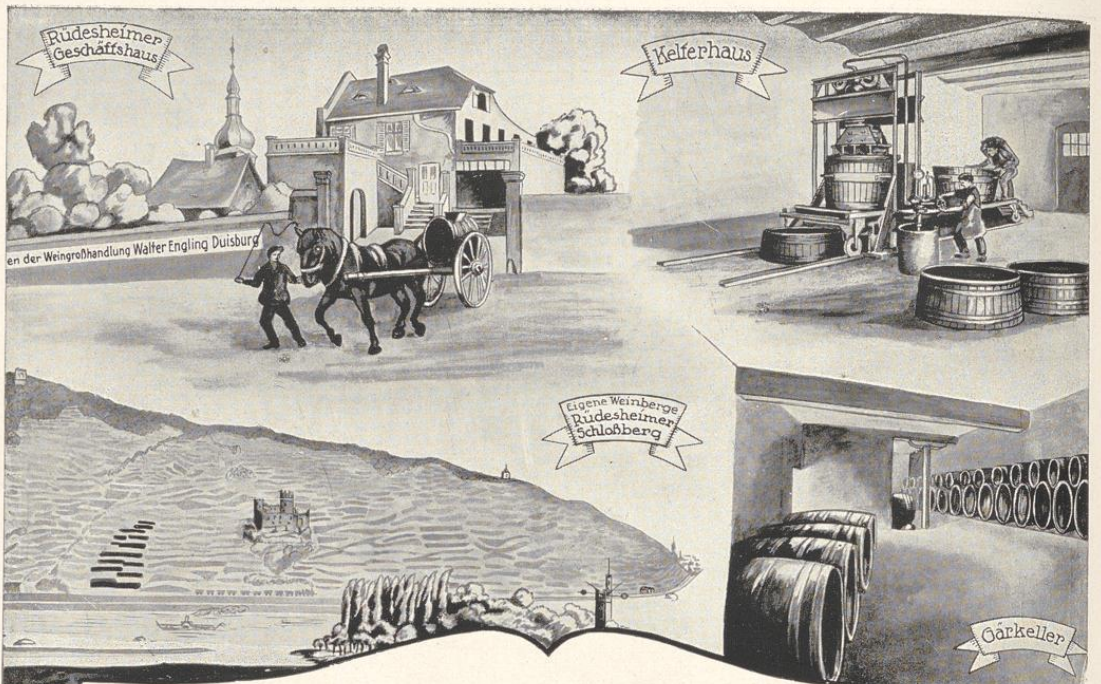

**WALTER ENGLING**  
 WEINBAU UND WEINGROSSHANDEL  
**RÜDESHEIM a. Rh. / DUISBURG a. Rh.**

Ansichten der Rüdesheimer  
Kellereien

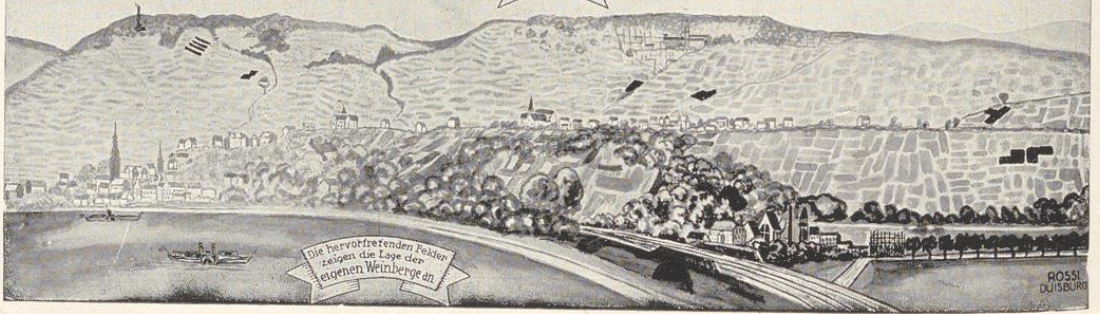



Meine  
**KELLEREIEN**

befinden sich in:

**Duisburg**

1. Am Buchenbaum 31 / 2. Oberstr. 6.  
3. Nürenweg 64 / Telefon 4398 u. 4617

**Rüdesheim a. Rh.**

1. Grabenstr. 17 / 2. Grabenstr. 10  
Telefon 80

**Uerdingen a. Rh.**

Unter der St. Heinrichskirche  
Telefon 179

**Köln a. Rh. | Kienheim**

Cleverstr. 3 / Tele' on 4338 Anno | Lösniß / Mosel

**Dortmund**

Ecke Kamp- und Weberstraße  
Telefon 8339

**Münster i. W.**

1. Am Zoologischen Garten, Kastellstr. 3  
2. Im Schützenhof, Scheibenstr. 6  
3. Weseler Straße  
Telefon 3199

**Hannover**

Kreuzkirchhof 8 / Telefon 8785 Nord

Interessenten wird die Besichtigung  
vorstehender Kellereien auf vor-  
herige Anfrage gerne gestattet

Ansichten der Duisburger  
Kellereien

ROSSI  
DUISBURG

Probierstube

Geschäftshaus  
am Buchenbaum 31

Hintertaus  
am Buchenbaum 31

Einer der oberen  
Fabrikeller

Fabrikeller  
Münsterstr. 24

Geländeblick der  
5 Fabrikeller  
neben der Treppe

Geländeblick der  
5 Flachenkeller  
im Innern der Lager

Lager-Fabrikeller

Einer der 6 Flachenkeller  
je 30.000 Stücken  
fällend

Obere  
Flachenkeller

**M. Stromeyer**  
**Kohlenhandels-Gesellschaft m. b. H.**

—  
**Stromeyer's**  
**Schiffahrts-Gesellschaft m. b. H.**



**Duisburg a. Rh.**

**Düsseldorfer Str. 10-12**

**Fernsprech-Verbindungen:**

**Duisburg-Süd Nr. 4590-95, 4597-98**

**Telegramm-Adr.: „Kohlenstromeyer“**

**M. Stromeyer**  
**Kohlenhandels-Gesellschaft m. b. H.**

—  
**Stromeyer's**  
**Schiffahrts-Gesellschaft m. b. H.**



**Duisburg a. Rh.**

**Düsseldorfer Str. 10-12**

**Fernsprech-Verbindungen:**

**Duisburg-Süd Nr. 4590-95, 4597-98**

**Telegramm-Adr.: „Kohlenstromeyer“**

# GEBRÜDER BIEBER DUISBURG-WANHEIMERORT

FERNSPRECHANSCHLUSSE: AMT DUISBURG-SÜD NR. 660, 661 UND 1612

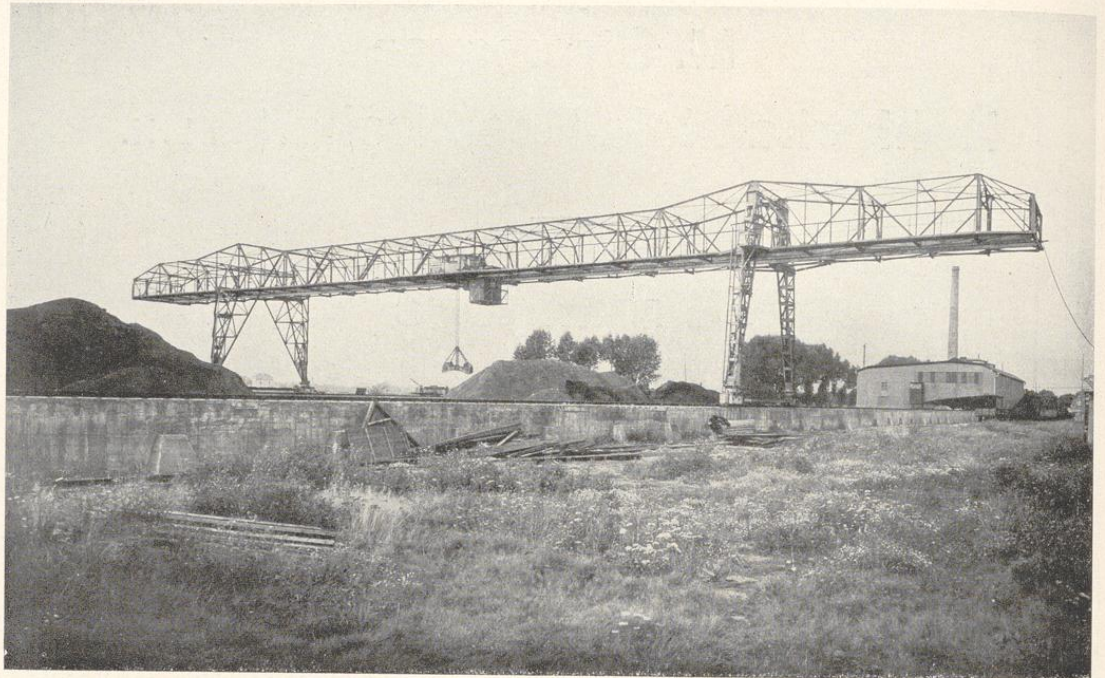

seit zirka 24 Jahren bestehend

bauf in der Abteilung Eisenhoch- und Brückenbau:

## **Eisenkonstruktionen**

jeder Art, wie Brücken, Fabrik- u. Geschäftshäuser usw.

in der Abteilung Maschinenfabrik Duisburg:

## **Groß-Hebezeuge**

wie Elektrische Krane, Verladeanlagen,  
Schiebebühnen, Dampfdrehkrane usw.

---

## **DUISBURGER FAHRRADFABRIK »SCHWALBE«**

seit zirka 27 Jahren bestehend

Grösste Fabrik der Branche am Niederrhein  
verbunden mit Reparatur-Werkstätten, Emailier- und Vernickelungs-Anstalt

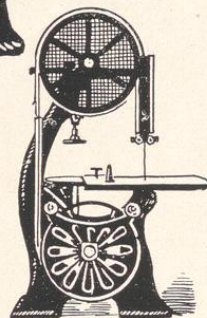
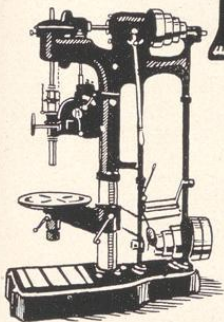
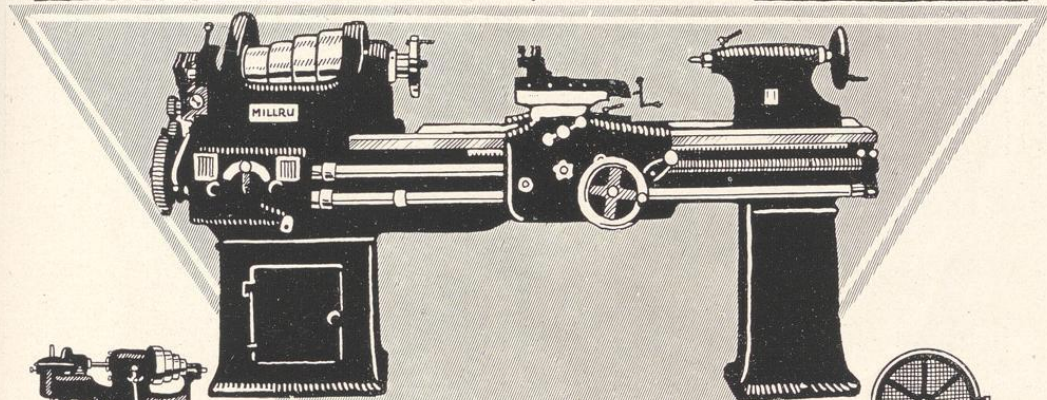
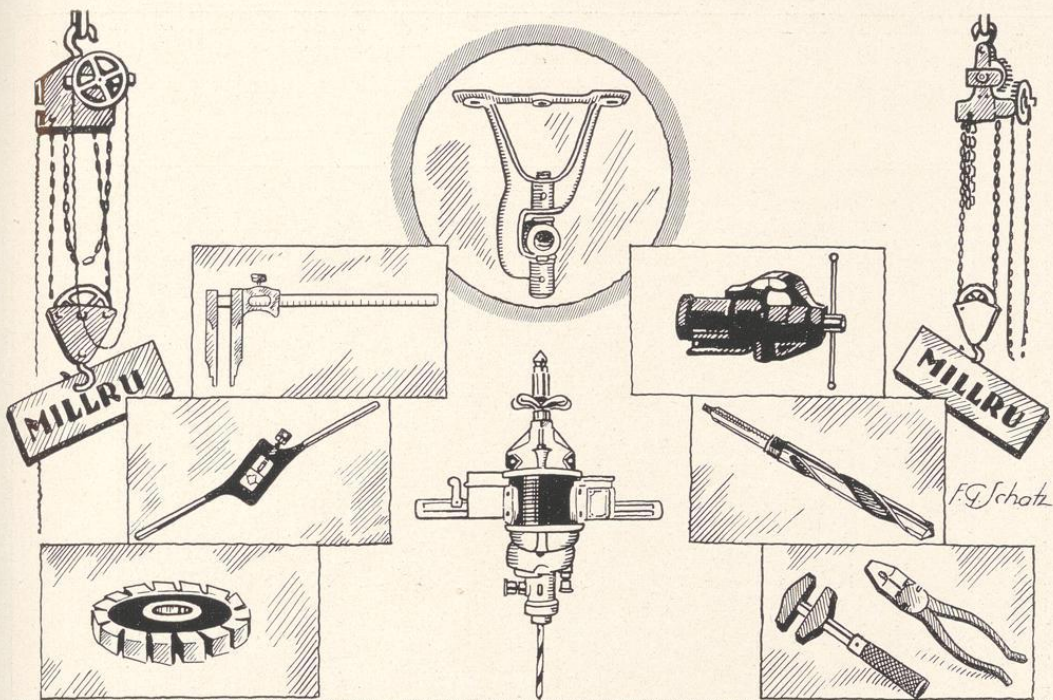

**MILLRU**

**MILLIES u. RUBBERT**

**DUISBURG**

FERNRUF SÜD 4748 · 4749

WERKZEUGE · WERKZEUGMASCHINEN · HEBEZEUGE · TRANSMISSIONEN

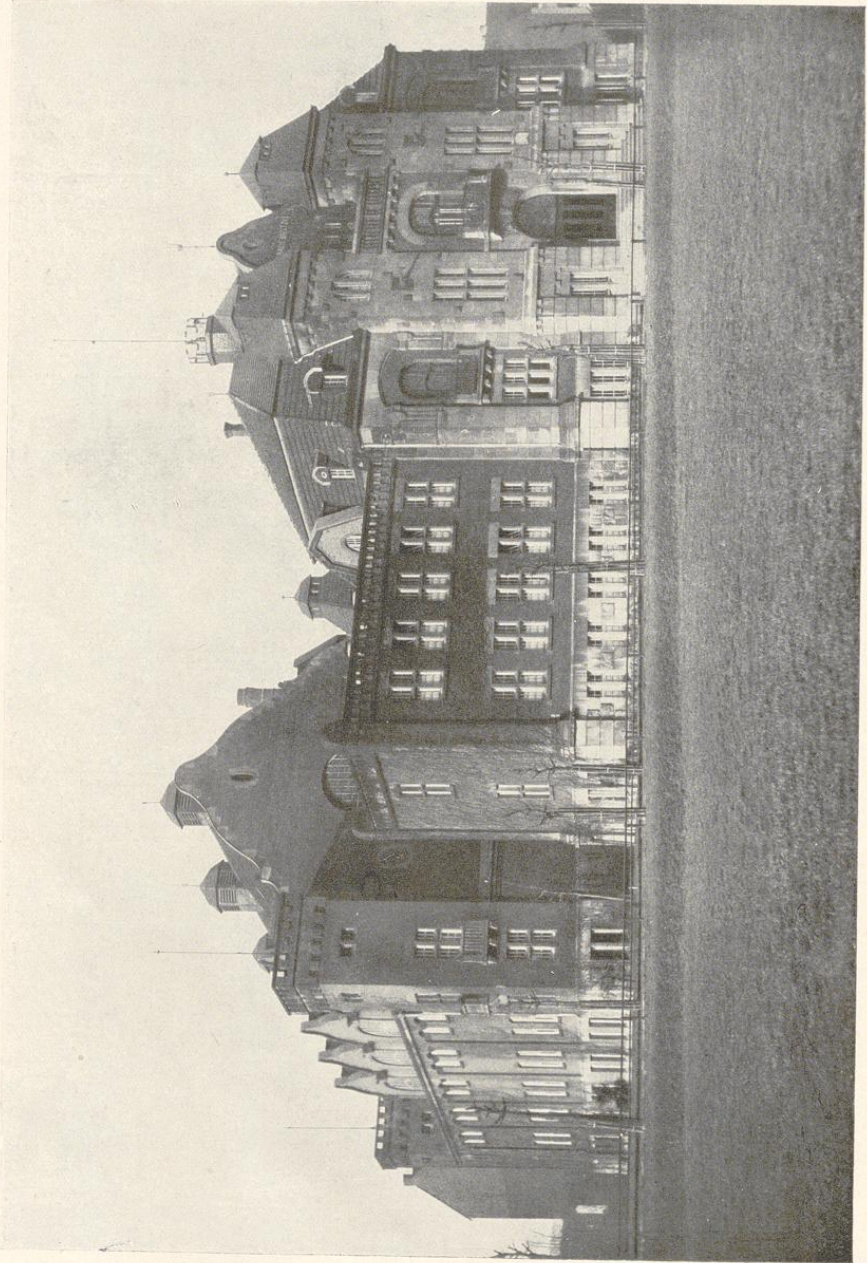

Städtische Badeanstalt an der Apostelstraße

# STÄDTISCHE BADEANSTALTEN

Vollbadeanstalt Heerstraße und Apostelstraße

Brausebad Oststraße

Rheinbadeanstalt an der Rheinlust

Freibadeanstalt in der Ruhr an der Ackerfähre

## Strandbäder:

in der Wedau,

in Neuenkamp,

in Obermeiderich

Die Vollbadeanstalten sind das ganze Jahr hindurch täglich geöffnet von 7 bis 1 Uhr und von 3 bis 8 Uhr. Sie besitzen große Schwimmhallen für Männer und Frauen sowie Wannen- und Duschbäder, die Vollbadeanstalt „Heerstraße“ auch Heilbäder

Die Fluß- u. Strandbäder sind geöffnet von Mai bis Mitte September

# Deutsche Volksbank

AKTIENGESELLSCHAFT

## Filiale Duisburg

DUISBURG / HINDENBURGSTR. 2-4  
Reichsbank-Girokonto / Postscheck-Konto Essen 24910  
Fernsprech-Anschluß: Duisburg Nr. 6460-61

### Hauptniederlassung: Essen

FILIALEN: BERLIN / DÜSSELDORF  
HAMBURG / MÜNSTER / SAARBRÜCKEN

\*

Vorläufige Zinssätze im Sparverkehr:

bei täglicher Kündigung . . . . . 8% p. a.  
bei monatlicher Kündigung . . . . . 9% p. a.  
bei vierteljährlicher Kündigung . . . 10% p. a.

\*

Sorgfältigste Erledigung aller bankmäßigen Geschäfte

Besondere Pflege des Sparverkehrs



# GEWERBEBANK DUISBURG

EINGETR. GENOSSENSCHAFT M. B. H.

Reichsbank-Giro-Konto / Postscheck-Konto Essen 3344

Telephon: Süd No. 833, 4415, 4416, 4794

★

## Zweigstelle Duisburg-Hochfeld

Wanheimer Straße 74f / Telephon: Duisburg-Süd No. 6827

Postscheck-Konto: Essen 1581

## Zweigstelle Wedau b. Duisburg

Zu den Eichen 38 / Telephon: No. 6608 Duisburg-Süd, No. 100 Großenbaum

---

*Die Bank des gewerblichen Mittelstandes*

# VEREINIGTE SPEDITEURE U. SCHIFFER

RHEINSCHIFFFAHRTSGESELLSCHAFT M. B. H.

ZWEIGNIEDERLASSUNG

**DUISBURG-RUHRORT**

ZENTRALE MANNHEIM



## S c h i f f a h r t

Ausführung aller Transporte mit eigenem großen Schiffs- und Dampferpark auf dem Rhein und Main, dem westdeutschen Kanalgebiet sowie in Holland und Belgien

## Spedition und Lagerung

Große Lagerplätze und Lagerhäuser in Duisburg-Ruhrort, Mannheim und Aschaffenburg

## K r a n b e t r i e b

Moderne Umschlags-Einrichtungen in Duisburg-Ruhrort, Mannheim und Aschaffenburg

# Winschermann

GESELLSCHAFT MIT BESCHRÄNKTER HAFTUNG

## Duisburg-Ruhrort

Gegründet 1848



## Kohlengroßhandlung Rheinreederei

### Zweigniederlassungen in:

- D.-Ruhrort: Hugo Hobert, Vertretung der Zeche Langenbrahm, Niederrheinische Schiffswerft, Maschinenfabrik und Gießerei G. m. b. H.
- Crefeld: Brennstoffhandlung Winschermann Komm.-Ges.  
Neuss: Brennstoffhandlung Winschermann Komm.-Ges.
- Recklinghausen: Kohlenhandels-gesellschaft m. b. H.
- Münster i. W.: W. Randebrock Ww., Kohlenhandlung  
Rheine i. W.: Hollweg, Kämpers & Co. G. m. b. H., Speditions-, Silo- und Kranbetrieb, Steinbrüche in Gravenhorst
- Frankfurt a. M.: Winschermann G. m. b. H.
- Offenbach: Winschermann G. m. b. H.
- Aschaffenburg: Winschermann G. m. b. H.  
Johann Jos. Nees, Kohlen- und Baumaterialien,  
Bayerische Handelsgesellschaft für Kohlenwertstoffe  
G. m. b. H., Tankanlage im Hafen Aschaffenburg-Leider.
- Karlsruhe i.B.: Winschermann G. m. b. H.
- Stuttgart: Württembergisches Kohlengeschäft G. m. b. H.  
Adolf Epting G. m. b. H., Spedition, Lagerung, Verteilung von Ladungen.  
Karl Beeh, G. m. b. H., Kohlenhandlung
- Schw.-Gmünd: Gmünder Kohlengeschäft G. m. b. H.
- Ludwigsburg: W. Kallenberger G. m. b. H., Kohlenhandlung

### Schiffsvertretungen in:

- Mainz: Wilhelm Winschermann, Rheinstr. 3 <sup>9</sup>/<sub>10</sub> Fernruf Nr. 4795  
Mannheim: Chr. Bretzel, Rennerhofstraße 28. Fernruf Nr. 8965

### **Schiffspark: 43 große eiserne Schleppkähne**

mit 60 000 t Tragfähigkeit, wovon 13 Kähne mit ca. 10 000 t auch für die Rhein-Herne-Kanalfahrt geeignet sind. — 10 Rad- und Schraubenschleppdampfer mit 8375 PS.

### **Große Lagerplätze m. Laufbrücken u. Kränen**

Massenverfrachtungen von der Ruhr u. den Kanalplätzen bergwärts zum Oberrhein u. Obermain u. umgekehrt. Schleppbeförderung auf dem Rhein u. Main bei allen Wasserstandsverhältnissen mit flottliegenden Rad- u. Schraubendampfern.

**Anschrift für Drahtungen: Winschermannco, Duisburgruhrort**

**Fernsprechverbindungen: Amt Duisburg-Nord Nr. 8440-8445**

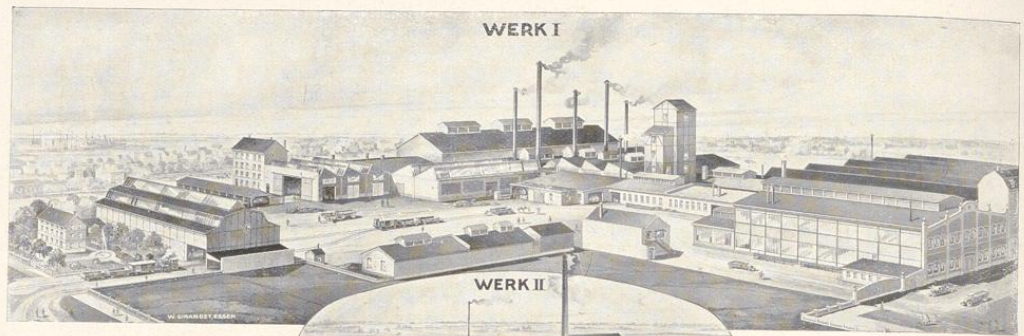

URBSCHAIT-WERKE



AKTIEN-GESELLSCHAFT

DUISBURG-HOCHFELD

# URBSCHAIT-WERKE

AKTIENGESELLSCHAFT

## DUISBURG-HOCHFELD



**PRESSWERK**      **HAMMERWERK**

**MECHANISCHE  
WERKSTATTEN**

---

**MECHANISCHE  
SCHREINEREI**

---

**CHEMISCHES LABORATORIUM**

# URBSCHHEIT-WERKE

AKTIENGESELLSCHAFT

## DUISBURG-HOCHFELD



*Liefern als Spezialität:*

**Schmiedestücke aller Art, roh und bearbeitet  
bis zu 2000 kg Stückgewicht  
Pressteile und Hohlkörper  
Förderwagenteile, Zahnräder, Achsen  
Maschinenteile in jeder Qualität  
Wellen, Beschlagteile und gesenkgeschmiedete  
Stücke für Waggon- u. Automobilbau  
Radreifen  
Stahlkugeln für Kugelmühlen  
für Zementfabriken u. Erzaufbereitung  
Gußstahlwalzen für Kaltwalzwerke  
Scherenmesser und Scheiben  
für Schnittgesenke aus Chromstahl  
Goldstampfer (shoes u. dies)  
für Pochwerke**

# **BARMER BANK-VEREIN**

HINSBERG, FISCHER & COMP.  
KOMMANDITGESELLSCHAFT AUF AKTIEN  
**DUISBURG**



HAUPTSITZ

**BARMEN - DÜSSELDORF**

Zweigstellen an allen größeren Plätzen  
Rheinlands und Westfalens

**Kapital und Reserven**

**R.-M. 31 000 000,—**

Fernsprecher: 4122, 4123, 4668 und 4969  
Für den Ortsverkehr: 4267, 4276, 4310, 4672,  
4673, 4674, Süd 6370, 6371, 6372 und 6373  
Postscheck-Konten: Köln 6330 und Essen 6330  
Telegramm-Adresse: Barmbank



**Ausführung sämtlicher  
bankmäßigen Geschäfte**



Ständige eigene Vertretung an der Düsseldorfer u. Essener Börse

# **DARMSTÄDTER UND NATIONALBANK**

**KOMMANDITGESELLSCHAFT AUF AKTIEN**



**B E R L I N**

**KAPITAL UND RESERVEN  
100 MILLIONEN REICHSMARK**

**FILIALE  
DUISBURG**

**KÖNIG-STRASSE 44**

Telegramm-Adresse: Danatbank Duisburg  
Fernsprech-Anschlüsse: Duisburg-Süd 4630-34, 4742-44

mit

**ZWEIGNIEDERLASSUNG  
RUHRORT**

**FABRIK-STRASSE 36**

Telegramm-Adresse: Danatbank Duisburg-Ruhrort  
Fernspr.-Anschl.: Duisburg-Nord 6908, 6909, 8255, 8256

**Ausführung aller  
bankmäßigen Geschäfte**

Ständige Vertretung  
an der Düsseldorfer und Essener Börse

JGE  
LCE

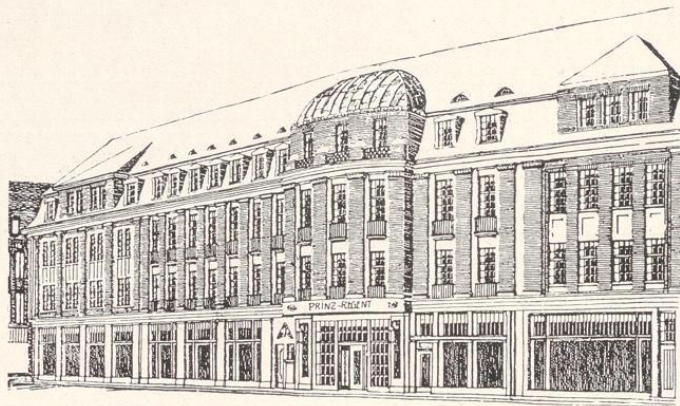

# *Hotel »Prinz-Regent«*

*Fernruf Hotel 4468-4469    D U I S B U R G    Fernruf Büro Nr. 4439*  
*I N H A B E R W I L H . E R N S T*

*Vornehmes Familienhotel*  
*im Centrum der Stadt*

*100 der Neuzeit entsprechende Zimmer*  
*Fließendes warmes und kaltes Wasser*  
*Ausstellungsräume und Gesellschaftsräume*  
*Lese-, Schreib- und Konferenz-Zimmer*  
*Bäder, Fahrstuhl, Zimmertelefon*  
*Auto-Unterkunft*

*Erstklassiges Wein- und Bier-Restaurant*  
*Sonder-Ausschank der Dortmunder Union-Brauerei*



# *Union-Hotel Duisburg*

*Altrenommiertes Haus*

*Direkt am Hauptbahnhof u. an den Straßenbahnlinien nach allen Richtungen gelegen*

*Schöne Zimmer / Gute Küche / Zentralheizung*

*Dortmunder Union-Bier*

*Besitzer Carl Ashauer*

*Königstraße 120 | Fernsprecher 1669*

# Gas, Wasser u. Elektrizitäts-De

Verwaltung und Kasse: Duisburg, Zirkelstraße,  
Abrechnungs- und Kassenstelle für Ruhrort-  
Fernsprecher: 64

Koks, Benzol

Teer, Salmiakgeist

## Gas

rasch, sauber, bequem, billig

für alle Zwecke

Für industrielle Feuerungen

Für gewerbliche Zwecke

Für alle Heizungen

Für die Küche

Für das Bad

Kostenlose Beratung bei Auswahl und Anschaffung  
von Gasapparaten durch das Gaswerk Duisburg

# ts- Werke der Stadt Duisburg

elstraße,      Ansprech: Süd 4701, 4702, 4703, 4704, 4705  
Ruhrort=      Friedrich: Ruhrort, Eisenbahnstraße 20a  
sprecher:      Nord 6467

Gaskocher  
Gasheizöfen

Gasherde  
Gasbadeöfen

## Gasapparate

aller Art

Gasplätten, Gaslampen,  
Warmwasser-Apparate

usw., usw.

★

Bei Anschaffung von Gasapparaten  
wird auf Wunsch bequeme  
Zahlungsweise gewährt  
durch das

**Gaswerk Duisburg**

sowohl als auch bei Bezug in den einschlägigen Ge-  
schäften und bei den Installationsfirmen am Platze

# **JULIUS SICHEL** **& Co**

**GESELLSCHAFT MIT BESCHRÄNKTER HAFTUNG**

**Formeisen, Stabeisen,  
Bandeisen, Universal-  
Eisen, Bleche aller Art,  
Röhren, Verbindungs-  
stücke und Armaturen,  
Schrauben u. Nieten,  
Draht, Drahtstifte und  
Drahtgeflechte, Huf-  
beschlagsartikel, Wa-  
genbeschlag, Sanitäre  
Einrichtungen, Dach-  
deckerartikel, Metalle  
und Metall-Fabrikate**

## **DUISBURG-RH**

**TEL.: 176,185,6002,6003,6004 \* DRAHT: SICHELIUS  
STAMMHAUS IN MAINZ \* GRÜNDUNGSJAHR 1816**

# ADOLF LUBITZ

AKTIEN-GESELLSCHAFT

EISENGROSSHANDLUNG · FELDBAHNMATERIAL

FERNSPRECHER:  
SÜD 204, 3496 und 3497  
TELEGR. - ADRESSE:  
„LUBAG“, DUISBURG

## DUISBURG

L A G E R:  
DUISBURG-HAFEN  
ANSCHLUSSGLEIS  
LUBITZ, MAG. 4

B Ü R O : M Ü L H E I M E R - S T R A S S E 7 7



### Wir liefern ab LAGER und ab WERK:

Formeisen · Stabeisen · Band- und Universaleisen  
Grob-, Mittel- und Feibleche · Röhren · Walzdraht  
Roh- und Vorblöcke · Knüppel · Platinen  
Stückbleche · Knotenbleche  
Stabeisen-Unterlängen  
Nutzeisen

\*

### Feld- und Normalbahnmateriale

Wagen · Schienen · Gleis · Weichen · Schwellen  
Drehscheiben · Muldenkipper usw.  
Schienenbefestigungsmaterial  
Ersatzteile

\*

Schrauben · Muttern · Nieten · Anschweißenden  
in jeder Ausführung und für jeden Verwendungszweck  
Holzschrauben · Drahtstifte · Fassonstifte  
Eisendraht · Kleineisenwaren

\*

### Wir KAUFEN und LIEFERN:

**ALTEISEN** Kernschrott - Stahlschrott - Poterie  
Maschinengußbruch - Brandguß



# HOCHTIEF

AKTIENGESELLSCHAFT FÜR HOCH- u. TIEFBAUTEN

(VORM. GEBR. HELFMANN)

## NIEDERLASSUNG DUISBURG

Mercedeshaus, Sonnenwall, Fernsprecher 425  
Telegramm-Adresse: Hochtief, Duisburg

## HAUPTVERWALTUNG ESSEN

Viktoriahaus, Pferdemarkt 2-4, Fernspr. 9970-73  
Telegramm-Adresse: Hochtief, Essen

Niederlassungen in:

Frankfurt am Main  
Bockenheimerlandstr. 20  
Fernspr. Taunus 3779  
Telegramm-Adresse:  
Hochtief-Frankfurtmain

München  
Residenzstraße 10  
Fernsprecher 26077  
Telegramm-Adresse:  
Hochtief-München

Hannover  
Friedrichstraße 2  
Fernspr. Nord Roland 5259  
Telegramm-Adresse:  
Hochtief-Hannover

Karlsruhe (Baden)

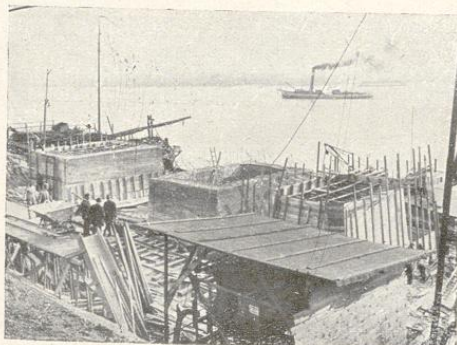

Wasserentnahme u. Reinigungsanlage der Duisburger Kupferhütte

Niederlassungen in:

Berlin W 50  
Augsburger Straße 61  
Fernspr. Lützow 2637  
Telegramm-Adresse:  
Hothelf, Berlin W 50

Köln am Rhein  
Hohenzollernring 42  
Fernspr. Rheinland 8221  
Telegr.: Lihandag, Köln

Königsberg i. Pr.  
Ecke Samland und  
Pobetherweg

Höchst am Main

Hamburg

Amsterdam

## Ausführungen von Fabrikanlagen

für alle Industriezweige, Silos, Speicher, Geschäftshäuser, Wohnhäuser, Bahnbauten, Tunnel, Brücken, ferner Grundwassersenkungen, Kanäle, Stollen, Ofenbau, Schornsteinbau, Schleusen, Wehre, Häfen etc. \* Baggerungen aller Art und Gründungen

# PETER LANGEN SOHN · DUISBURG

GESELLSCHAFT MIT BESCHRÄNKTER HAFTUNG

WERKSTATT · METALLGIESSEREI · FEINDRAHTZIEHEREI

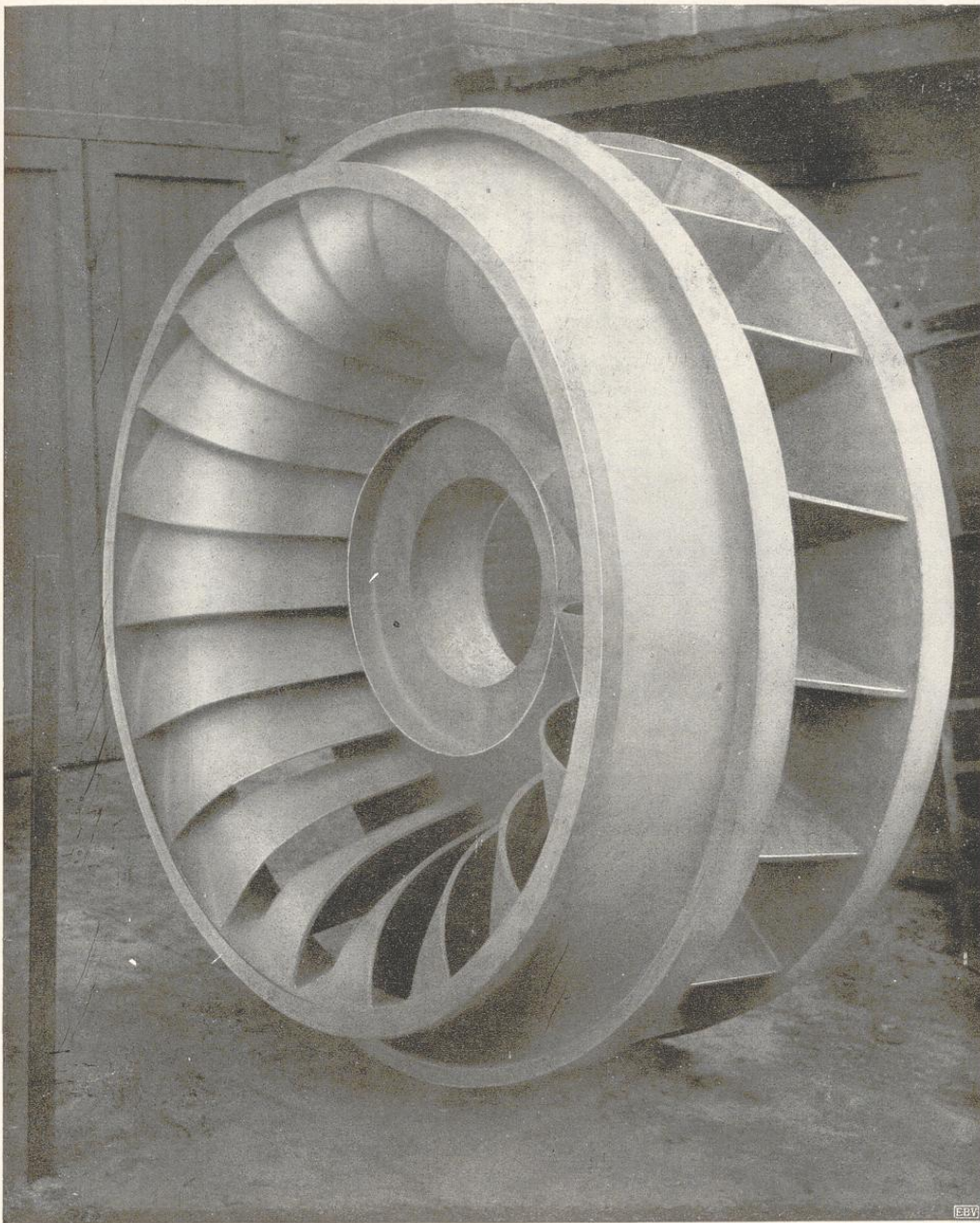

Turbinenlaufrad aus Sonderbronze.

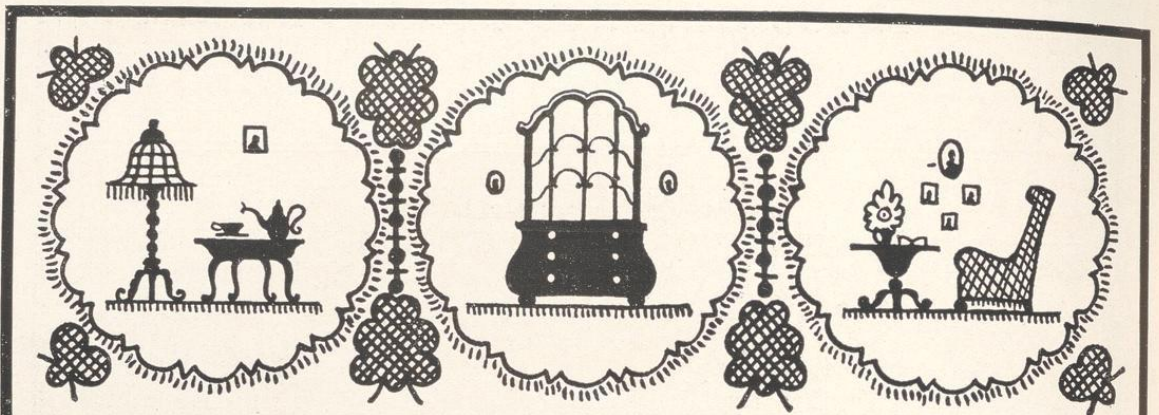

**CHR. CATERMANN**  
Möbelfabrik/Duisburg  
Wohnungs-  
Einrichtungen u  
Feine Bauarbeiten

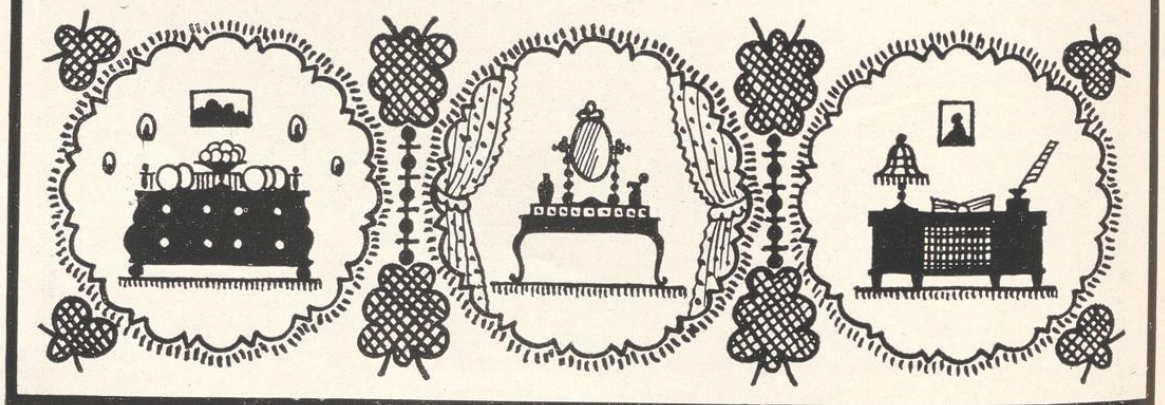

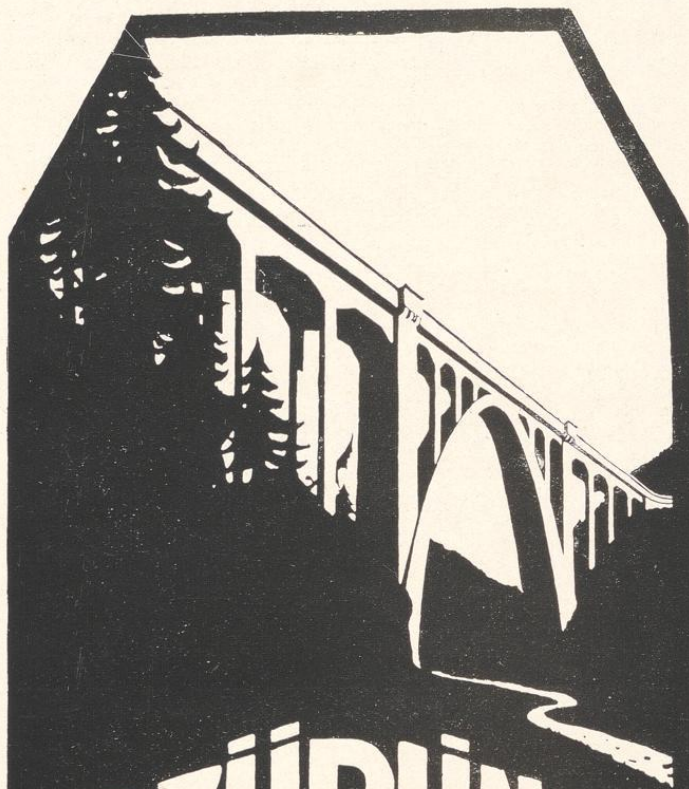

**ED·ZÜBLIN & LIE**  
AKTIENGESELLSCHAFT  
**BAUUNTERNEHMUNG**  
**DUISBURG**  
**STUTTGART · KEHL**

# Schiffsschrauben

bis zu den größten Abmessungen  
in sämtlichen Steigungen  
ständig vorräufig

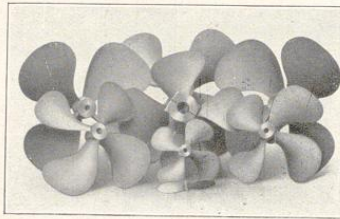

## AD. EICKERSHOFF

MASCHINENFABRIK \* SCHIFFSWERFT

**DUISBURG-RUHRORT**

Fernsprecher: Amt Nord No. 6654 und 6665

Maschinenfabrik: Am Vinckekanal: Rosenhügel

Werft: Südhafen



**Elektrische Schweißanlagen**

**Übernahme sämtl. Maschinen- u. Kesselreparaturen**

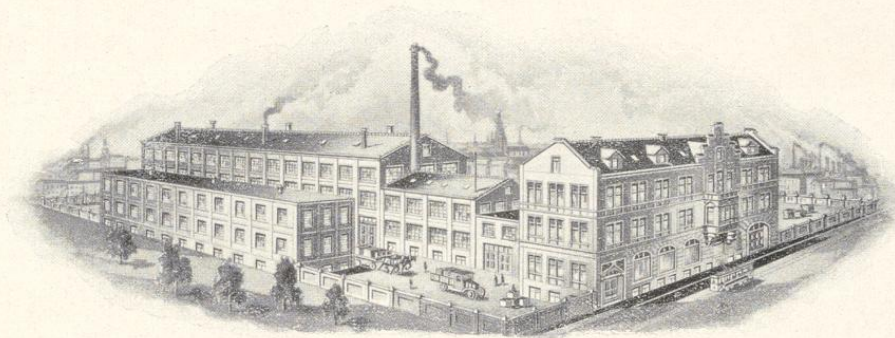

# Duisburger Stroh- u. Filzhutfabrik

O. HEILMANN

Fabrik u. Lager: DUISBURG-SÜD Gutenbergstr. 18

Postcheckkonto Köln 78116 - Bankkonto Duisburger Bankverein Aktiengesellschaft

Fernsprecher No. 3509 - Telegramme: O. Heilmann

\*

ENGROS Fabrikation EXPORT

von

## Damenhüten jeder Art

### Ständige Modellhut-Ausstellung

Größte Leistungsfähigkeit

Allerletzte Neuheiten

Qualitätsarbeit

\*

Eigene  
Färberei

Eigene  
Bleicherei

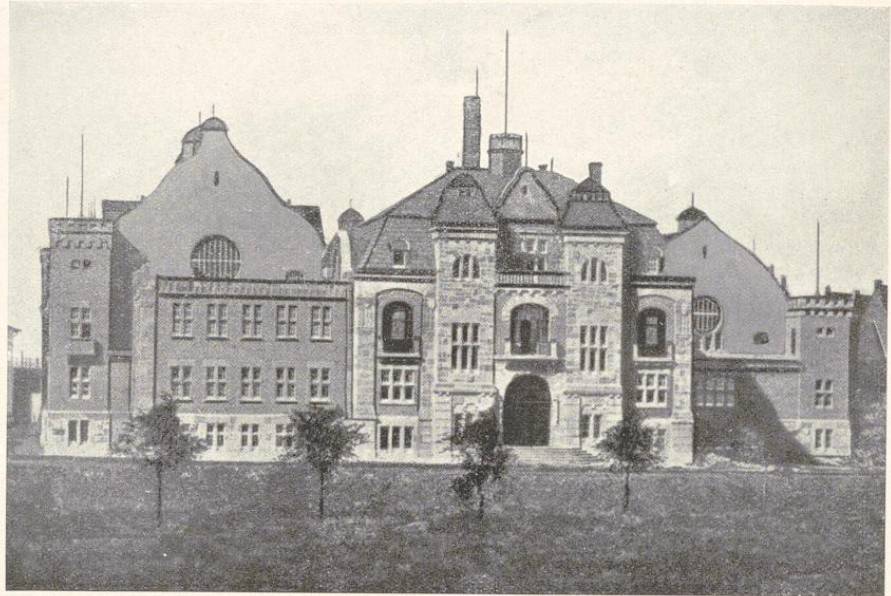

**AUGUST KEHL & Co.**  
DUISBURG-RUHRORT

FERNSPRECH - ANSCHLUSS:  
AMT DUISBURG-NORD 7618



HOCH- UND TIEFBAU,  
BETON- U. EISENBETON-GESCHAFT

AUSFÜHRUNG VON PUTZ-, STUCK-, ZEMENT-  
UND GIPSARBEITEN JEDER ART

# G. FACKELMANN G. M. B. H.

GEGRÜNDET  
IM JAHRE 1872

BIERGROSSHANDLUNG

FERNSPRECHER:  
AMT SÜD Nr. 304

BÜRO UND KELLEREIEN: DUISBURG, HEERSTRASSE 50



## ABTEILUNG: FLASCHENBIERE

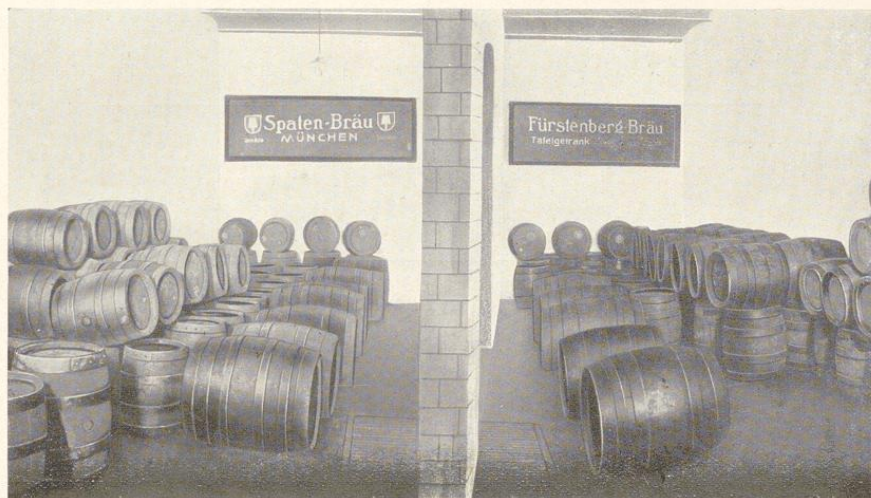

Die Biergroßhandlung **G. Fackelmann G. m. b. H., Duisburg**, welche seit **1872** in Duisburg besteht und als erstes Unternehmen durch ihren Gründer Gallus Fackelmann das Flaschenbier einführt, hat sich aus kleinen Anfängen zu einem Unternehmen entwickelt, das heute mit seinen von je her bekannten und beliebten **Spezialbieren**:

**Münchner Spatenbräu** aus der Brauerei zum Spaten, München

**Fürstenbergbräu** aus der Fürste, Fürstenbergischen Brauerei, Donaueschingen

**Hildorfer Pils** aus der Hildorfer Brauerei Friede, Hildorf

**in Faß und Flaschen** das gesamte rhein-westfälische Industriegebiet beliefert. / Dem vom Gründer der Firma übernommenen Prinzip, **nur erstklassige Spezialbiere** zu führen, verdankt das Unternehmen heute seine ausgedehnten Beziehungen.

# Bernhard Spangenberg

GEGRÜNDET 1830 / INHABER JOH'S. SPANGENBERGER / GEGRÜNDET 1830

---

---

## Maler- u. Anstreicher-Geschäft

Ausführung aller Maler-, Anstreicher- und  
Glaserarbeiten für Industrie und Privatbauten.  
Spezialabteilung für Anstrichausführungen an  
Eisenkonstruktionen jeder Art im In- u. Ausland.  
Entrostungen mit Sandstrahlgebläse  
Verglasungen in Draht, Roh, Spiegel u. Tafelglas

---

Übernahme größter Objekte unter  
Garantie erstklassiger Ausführung

---

Kostenberechnung ohne Verbindlichkeit

x

---

---

D U I S B U R G · A M · R H E I N

FERNSPRECH-ANSCHLUSS: DUISBURG-SÜD 559 / POSTSCHECK-KONTO KOLN Nr. 4870  
BANKVERBINDUNG: BARMER BANK VEREIN DUISBURG / DARMSTADTER UND NATIONALBANK DUISBURG

# Bernhard Spangenberg

GEGRÜNDET 1830 / INHABER JOH'S. SPANGENBERGER / GEGRÜNDET 1830

---

---

## Farben · Lacke · Glas · Werkzeuge

für Maler, Anstreicher, Berg- und Hüttenwerke sowie Schiffahrt

Großes Lager in sämtlichen Erd- und chem.  
Farben, trocken und in Öl angerieben.  
Leinöl Niederlage / Lacke, Terpentin,  
Carbolineum, Eisenlacke, Modell- und  
Maschinenfarben, Leinöl- u. Spachtelkitt  
Bürsten, Pinsel und Werkzeuge

---

Rostschutzfarben eigener Anfertigung  
(Seit 1870 in Gebrauch bestens bewährt)

---

Verkauf zu Original-Fabrikpreisen

---

---

## D U I S B U R G · A M · R H E I N

FERNSPRECH-ANSCHLUSS: DUISBURG-SÜD 559 / POSTSCHECK-KONTO KÖLN Nr. 4870

BANKVERBINDUNG: BARMER BANK VEREIN DUISBURG / DARMSTÄDTER UND NATIONALBANK DUISBURG

**Adolph Harloff** G. m.  
b. H. **Essen**  
**Kohlen- und Koks-Großhandlung**

Zweigniederlassung **Duisburg-Ruhrort**

★

Bunkerkohlenumschlag  
im Hafenkanal Duisburg-Ruhrort  
mit elektr. Drehkran

★

**Harloff & Co., G.m.b.H.**

ZWEIGNIEDERLASSUNG **DUISBURG-RUHRORT**  
**REEDEREI UND TRANSPORTÜBERNAHME**

**Gebr. Wilde** G. m.  
b. H. **Duisburg**  
**Optisch-photographische Anstalt**

Münzstraße Nr. 21 Fernsprecher Nr. 2514

★

**LEHRMITTELHAUS**

Apparate für Projektion, Kinematografie u. Epidiaskopie

Eigener Vorführungs- und Versuchsraum

★

**Spezialität: Mikroskope, Präparate und Zubehör**

# Metallgesellschaft

Fuchs & Cie. G. m. b. H.

## Duisburg

Merkatorhaus Zimmer 408, 409, 410, 411  
Fernsprecher: Süd Nr. 6270, 6271, 6272, 6273 · Telegr.-Adresse: Metallrohag  
Lagerbetrieb mit Gleisanschluß Oberhausen (Rhld.), Fernsprecher Nr. 1650

★

## Abteilung Metalle

### Ankauf v. sämtlichen Almetallen

wie: Kupfer / Rotguss / Zink / Blei etc., etc.

### Verkauf von Neumetallen

wie: Hüttenroh-zink, Remeldezink, Raffinadekupfer,  
Bankazinn, Rotguß, Blockkupfer, Hüttenaluminium

## Abtlg. Metallrückstände

Zinkasche, Schrifasche, Bleiasche, Hartzink etc.

# Otto Uzarski

**Großhandlung in Chemikalien, Drogen,  
Farben, Lacke, Öle und Fette**

Laboratoriums-Gegenstände

**Artikel für die gesamte Industrie und Schifffahrt**

★

## Duisburg

Tel. Duisburg Nr. 2629

## Ruhrort

Tel. Duisbg. N. 6881

## Lebensmittel-Großhandlung

Kaffeerösterei  
Papiermanufaktur

# Otto Klepzig

Sauerkrautfabrik  
Teigwarenfabrik

Duisburg-Meiderich / Moers  
Homberg-Niederrhein

★

Fabrikniederlage der Margarinefabrik  
van Rossum & Co. m. b. H., Emmerich am Rhein

### Rahma \* buttergleich

Verkaufslager der Mitteldutschen Seifen-  
fabriken Aktiengesellschaft, Leipzig-Wahren

### Ocean Feinseifen

Telefon-Anschlüsse:

Duisburg-Meiderich: Duisburg-Nord 6132-6133 / Moers: Moers 434 / Homberg: Duisburg-Nord 6752

## Brauerei Böllert A.-G.

Sernsprecher 87, 786 Duisburg a. Rh. Werthauer Straße

Ältester Brauereibetrieb des Bezirks

★

E r z e u g t

### Helle Biere / Biere nach Pilsener u. Münchener Art

Erzeugungsfähigkeit über 100 000 Hektoliter jährlich

★

Neuzeitlich eingerichtet

Drei Dampfmaschinen und Eismaschinenanlagen

mit einer stündlichen Leistung von einer Million Kalorien im Betriebe

Nach Verdünnung  
bekömmlichster  
**Tafelessig**  
gibt Salaten,  
Saucen und anderen  
Speisen einen  
angenehm würzigen  
Geschmack

\*  
Garantie  
für gesetzlich  
erforderlichen  
Weingehalt



Sür  
**Einmachezwecke**  
hervorragend  
feine Qualität,  
macht die Früchte  
auf längste Zeit  
haltbar

\*  
Überall  
eingeführt,  
altbewährt und  
beliebt

Elektrischer und automatischer Tages- und Nachtbetrieb

Umfangreiche Kellereien für Weinessige, Qualitätseffige und Weine zur Weinessigfabrikation

**Weinessig- u. Essigspritzfabrik Heinr. Herm. Sastrich, Duisburg**

Sernsprecher: Süd 547, 348, 576

Haupt-Vertretungen und Lager: Cassel, Detmold, Dortmund, Emden, Hamburg, Münster, Wilhelmshaven u. a.

Spiritus-Vertriebsstelle der Reichsmonopolverwaltung, Berlin

# Duisburger Zuckerwaren-Fabrik

## Fritz Ide

Duisburg, Güntherstraße 11

stellt seit 1905 als Spezialitäten im Großbetriebe her:

feinste Rahmbonbons  
beste Pfeffermünzrollen

Eingetragene  
Wortmarke: **Du-Zu-Fa**

GUTENBERG-  
STRASSE No. 14



FERNSPRECHER:  
Süd 2829 u. 2210

# ELTAX

ELEKTRO - AKTIEN - GESELLSCHAFT  
**DUISBURG**

Isolierte Leitungsdrähte ~ Rohre  
Zubehörteile ~ Glühlampen  
Sämtliches Installations-Material

Fernspr.: Duisburg 3671, 3741



Fernspr.: Mannheim 8493, 9813

Wilhelm **HOHENDAHL** & Co.

G · M · B · H

## KOHLE \* SCHIFFFAHRT

Verkaufsstelle der Erzeugnisse  
der Zeche »Sophia-Jacoba«

Uebernahme von Massentransporten  
von und nach allen Richtungen

**Duisburg**

Drahtschriff  
Hohendahlco

**Mannheim**

### Hamburg 1

Wallhof - Tel.: Glückauf  
Fernsprechverbindungen  
Alster 1025 u. Hansa 4235



### Duisburg

Merkatorhaus - Fernspr.-  
Verbindg. 777, 4160, 3597  
Telegramm-Adr. Glückauf

# »Glückauf«

DEUTSCHE OELGESELLSCHAFT  
HAMBURG \* HERZFELD & CO \* DUISBURG

Ersfkl. **Schmiermaterialien** für alle Zweige der  
Industrie - Glückauf-**Kühlmittel** zur Metallbear-  
beitung - **Läger** an allen bedeutenden Plätzen

Eigene Fabriken

## Dauernde Musterausstellung sanitärer Einrichtungen

Badewannen, Badeöfen und Heißwasser-Druckautomaten be-  
währter Systeme. Waschtische aller Art, aus Marmor Fayence,  
Feuerton etc. Spül-, Wasch- und Ausgußbecken, Klosetts, Bidets  
und Urinale aus Fayence, Feuerton und Guß emailliert. Reihen-  
waschtische für Betriebe und Büros. Feuerton-Urinalständer  
einzeln und in Reihen. Gas-, Brat- und Backöfen, Gaskocher

Verkauf durch selbständige Installationsmeister

Zur unverbindlichen Besichtigung laden ergebenst ein

## Inden & Jacobi G.M. B.H.

Großhandlung in Installationsartikeln für Gas, Wasser u. Dampf

Telefon Süd 6052-54 **Duisburg a.Rh.** Wifekindsstrasse 42

# JOH. ANTON STOCKS · DUISBURG

KASINOSTRASSE 5 / FERNSPRECH-ANSCHLUSS Nr. 234 / SONNENWALL 41

Bohrmaschinen  
Drehbänke  
Shapingmaschinen  
Schraubstöcke  
Ambosse  
Schleifmaschinen  
Schweißapparate  
Blechbearbeitungs-  
maschinen  
Bahnbedarfsartikel  
Schlosser-  
und Schmiede-  
werkzeuge

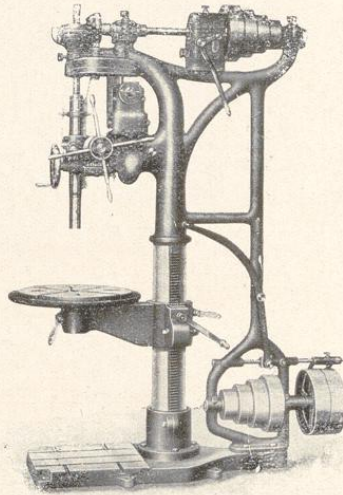

Holzbearbeitungs-  
maschinen  
Hobelbänke  
Schreiner-  
und Stellmacher-  
Werkzeuge  
Dachdecker-  
und Klempner-  
Werkzeuge  
Industriebedarfs-  
artikel  
Baubeschläge  
Baugeräte / Pumpen

## EMIL BALTZER \* DUISBURG FABRIK u. GROSSHANDLUNG

★

Im Jahre 1901 gründete der alleinige Inhaber der Firma, Herr Emil Baltzer, das Unternehmen unter der damaligen Firma Baltzer & Fincke, später Baltzer & Osterkamp. – Seit der Trennung 1910 führte Herr Baltzer sein Unternehmen allein und erweiterte es noch bedeutend. Die Firma befaßt sich als Spezialität mit der Fabrikation von

### **Rollenlagern**

für landw. Maschinen, Feldbahnen, Förderwagen u. Kranenbau sowie

### **Bestandteilen für landw. Maschinen**

welche in eigenen Werkstätten hergestellt und in großen Mengen auch in's europäische Ausland und nach Übersee geliefert werden. Ein weiterer Zweig des Unternehmens bildet der Vertrieb von

### **Transmissionsteilen, Riemscheiben, Transportgeräten**

# A. F. OSTERKAMP \* DUISBURG

TELEGR.-ADR.: MASCHINEN OSTERKAMP · FERNSPR.: 3437 u. 4349

POSTSCHECK-KONTO: ESSEN NR. 5608



Werkzeuge, Werkzeugmaschinen für Metall- und Holzbearbeitung  
Schnellbohrmaschinen, Drehbänke, Kaltsägen, Shapingmaschinen  
Transmissionsteile aller Art, Riemenscheiben aus Stahlblech Holz,  
Gußeisen, Schmiedeeisen

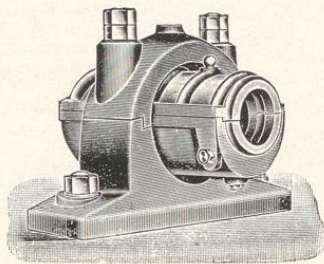
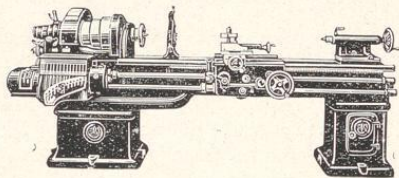
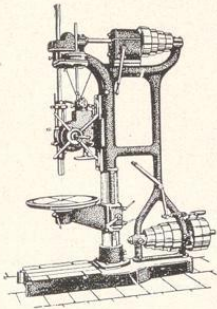

**Ausstellungs-Räume:**  
**Friedr.-Wilhelmstr. 86**

## DUISBURGER RÖHREN- UND BLECHWAREN-FABRIK

WILHELM STUPPERICH, GOTTFRIED GROSGEN, WILHELM SCHMIDT

TELEFON: SÜD Nr. 640 - KASSLERFELDERSTRASSE Nr. 123-125 - TELEGRAMM-ADR.: STUPPERICH NIEDERSTRASSE



- Abteilung I.    Ofenrohre und Ofenrohrbogen, verstellbar  
und gerippt, schwarz, verzinkt und verbleit
- Abteilung II.    Rohrleitungen, Kamine, Behälter, genietet  
und geschweisst, schwarz und verzinkt
- Abteilung III.    Blechwaren, roh und verzinkt, Eimer  
Wannen, Waschkessel usw. usw.
- Abteilung IV.    Schiffsartikel: Schiffseimer, Teertonnen  
Teereimer, Bollermäntel, Ankerbojen usw.

# M. ZIETZSCHMANN / DUISBURG

## Spedition \* Schiffahrt \* Lagerung

Direkter Rheinseedampfer-Dienst zwischen Duisburg und Bremen, Hamburg, Kiel, Lübeck, Stettin, Danzig, Königsberg, Kopenhagen mit 18 Rheinseedampfern der Dampfschiffahrtsgesellschaft „Neptun“, Bremen

Regelmäßiger Eilgüterdienst zwischen Duisburg und Rotterdam-Antwerpen mit Güterdampfern und Schleppkähnen

Vertretung der Köln-Düsseldorfer Dampfschiffahrtsgesellschaft. Schnellste Güterbeförderung zwischen Duisburg und allen Rheinstationen, zwischen Rotterdam und Mannheim mit den Köln-Düsseldorfer Personenbooten.

Kranbetrieb, offene und gedeckte Lagerräume in Duisburg, Düsseldorf, Neuß und Mannheim

Filialen in Hamburg, Rotterdam, Düsseldorf, Neuß, Mannheim

# SCHULTE & BRUNS / EMDEN

DRAHTANSCHRIFT:  
SCHULTBRUNSEMDEN



FERNSPRECHANSCHLÜSSE  
NR. 169-174

Kanalschiffahrt auf den nordwestdeutschen Wasserstraßen.  
Massentransporte nach sämtl. Kanal- u. Rheinstationen, Holland u. Belgien.  
Umschlag von Kohlen, Erz, Getreide, Holz u. anderen Massengütern.

### Reedereivertretungen:

Deutsche Dampfschiffahrtsgesellschaft „Hansa“, Bremen, Svenska Lloyd, Gothenburg, Rob. M. Stoman jr., Hamburg, Oldenburg-Portugiesische Dampfschiffs-Reederei, Hamburg, Dampfschiffs-Reederei „Horn“ A.-G., Lübeck, H. C. Horn, Schleswig, Rhein- und Seeschiffahrtsgesellschaft, Cöln, Dampfschiffs-Reederei „Union“ A.-G., Hamburg, Ch. Cornelander & Söhne, Schiffsagentur A.-G., Rotterdam.

Bunkerkohlenlieferung aus Zechen des rheinisch-westfälischen Kohlensyndikats. Vertretung der Deutschen Kohlenhandelsgesellschaft m. b. H., Bremen, Rasenerz / Gewinnung von holländischem Rasenerz (Gasreinigungsmasse)

Schiffswerft in Emden: Schwimmdock von 61 m Länge und 13 m lichter Weite, 450 t Hebevermögen.

Reparaturen an Schiffen, Maschinen und Kesseln.

### Zweigniederlassung in Dortmund

Mallinekrodtstraße 277  
Drahtanschrift: Schultbruns  
Fernsprecher 4217/19

### Zweigniederlassung in Duisburg-Ruhrort

Hafenstraße 21  
Drahtanschrift: Schultbruns  
Fernsprecher Dbg.-Nord 6183, 6184

### Niederlassung in Rotterdam

Wilhelminalade 38 / N. V. Schulte  
& Bruns, Transport-Maatschappij  
Draht: Schultbruns Fernspr 11 u. 12

# H. PAUL DISCH

REEDEREI UND HANDELSGESELLSCHAFT M. B. H.

DUISBURG-RUHRORT      DUISBURG      HOMBERG

Fernsprechanschlüsse: Duisburg-Nord Nr. 6835, 6836, und 6837 / Magazin Duisburg 4334  
Drahtaufschrift: Paul Disch, Duisburg-Ruhrort



## VERFRACHTUNG · DAMPFREEDEREI

Eigene Doppelschrauben- und Rad-Schleppdampfer von 700 bis 1500 ind. PS. / Eigene Frachtkähne für Rhein-, Main- und Kanalverkehr von 800 bis 1700 Tonnen Tragfähigkeit

## HAFENSCHLEPPDIENST

Vertretungen in St. Goar, Bingen, Mainz, Mannheim, Straßburg-Kehl u. Rotterdam

## B O O T E K O H L E N

Magazine in Duisburg / Kran / Leichter in Homberg

# LENDERS & CO

## SPEDITEURE UND SCHIFFSMAKLER



### ROTTERDAM

Lagerhaus mit Bahnanschluß  
Fernsprechanschlüsse 11 u. 12  
Telegramme: Lenders

### DUISBURG-RUHRORT

Lenders & Co., Transportgesellschaft m. b. H.  
Fernsprechanschluß: 6905, Dbg.-Nord  
Telegramme: Colenders

### ANTWERPEN

Fernsprechanschluß 7633 / Telegramme: Colenders

Agentur für Rotterdam der Hugo Stinnes-Linien, Hamburg. / Regelmäßige Dienste mit erstklassigen Dampfern zwischen Hamburg—Rotterdam—Antwerpen und Süd-Amerika, Cuba-Mexico, Ost-Asien

# Möbelhaus Hubert Wolfen

Fernsprecher Nr. 1410 **Duisburg** Charloffen-Straße 52/54

★

Wohnungs-Einrichtungen

Einzelmöbel

Ersstklassige Arbeit / Mäßige Preise

Das führende Haus in der Teppichbranche  
bezüglich **Qualitätsware** ist das

## Spezial-Teppichhaus Franz Peters

**Duisburg, Sonnenwall 34**

Fernsprech - Anschluß: Amf Duisburg Süd Nr. 757 und 3293  
Reichsbank-Giro-Konto / Postscheckkonto: Köln Nr. 27 447

★

Orient-Teppiche in allen Größen u. Qualitäten  
Deutsche Teppiche, Verbinder, Läuferstoffe in  
jeder Größe u. Breite / »Deutsche Qualitätsware«  
Dekorationen, Stores, Gardinen, Wandspann-  
Stoffe in geschmackvollen und dauerhaften  
Ausführungen / Klubsessel, Klubsofa in bestem  
antik-Rindleder oder Gobelin / Vornehme und  
bequeme Formen / Beste Verarbeitung

**L I N O L E U M**

# Leo Classing

Vormals Wilhelm Terbrüggen

**Duisburg, Sonnenwall 33 · Fernspr. 397**

★

Spezial-Geschäft für vornehme

Wandbekleidung u. Bodenbelag

Tapeten / Linoleum / Teppiche

## Duisburger Tapetenfabrik

Dr. E. & A. Schumacher

★

### Größte Auswahl in modernen Tapeten, Farben u. Linoleum

**Verkauf zu billigsten Preisen direkt an die  
Verbraucher in ihren Fabrikverkaufsstellen:**

**Duisburg**, Münzstr. 40 / **Ruhrort**, Elisenstr. 28

**Laar**, Kaisersstr. 65 / **Oberhausen**, Marktstr. 72

**Bruckhausen**, Kaiser-Wilhelm-Straße Nr. 47

**Essen**, Grabenstr. 32 / **Gelsenkirchen**, Kirchsstr. 2

sowie in **Linfort**, **Hagen** und **Dortmund**

**Crefeld**, Gladbecherstr. 5

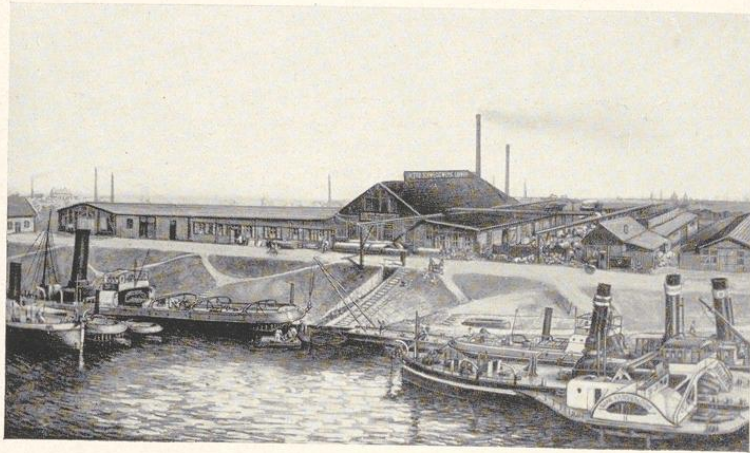

Schiffswerft am Eisenbahnhafen

## **Gebrüder Luwen \* Duisburg-Ruhrort**

Fernsprecher: Duisburg Nord 6509, 6510, 6522 / Telegramm-Adresse: Luwen, Duisburg-Ruhrort

Gegründet 1892

**Schiffswerft**

Zirka 150 Arbeiter

**Kesselschmiede / Maschinenfabrik / Elektro-Schweißwerk**

## **Niederrheinische Umschlags-u. Speditions-Gesellschaft <sup>m.</sup> b. H.**

**DUISBURG-RUHRORT**

Fernsprecher: Duisburg Nord 6900-6901

Telegramm-Adresse: Umschlag

\*

### **Spedition / Kranbetrieb / Lagerung**

15000 qm Lagerplätze im Kaiserhafen und  
Hafenkanal zur Lagerung von Massengütern

**Ausführung von Rhein-, Kanal- und  
Seetransporten jeglicher Bestimmung**

# Gerhard Franzen \* D.-Ruhrort

OFFENE HANDELSGESELLSCHAFT

Fernruf: Duisburg-Nord 6073 und 6372

Telegramm-Adresse: Franzen

Gegründet 1890

\*

## Reederei, Spedition, Kohलगroßhandlung

Ausführung von Rhein-, Kanal- und  
Seetransporten / Große Lagerplätze

Vertretungen: Rotterdam und Mannheim

# Heinrich Buchloh G. m. b. H.

Duisburg-Ruhrort u. Köln

Fernspr.: Duisburg-Nord 6693-6695 / Fernspr.: Köln-Ulrich 6096

Tel.-Adresse: Buchloh, Ruhrort / Tel.-Adresse: Heinbuchloh, Köln

\*

## Schiffahrt

### Transport- u. Schlepp-Übernahmen

auf dem Rhein, seinen Nebenflüssen und den Kanälen

## THERMOSBAU-RAHMENZELLEN-DECKEN

ERGEBEN:

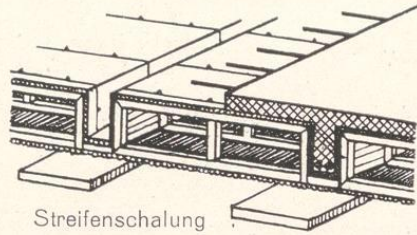

**GUTE SCHALLDÄMPFUNG**  
**EBENE UNTERSICHT**  
**GERINGES EIGENGEWICHT**  
**SPARSAME AUSFÜHRUNG**

**AUSFÜHRUNGEN IN DUISBURG:** REICHSBANK, DEUTSCHE BANK, VERWALTUNGS-  
GEBÄUDE DEMAG, SCHULE WANHEIM, WOHNHAUSBLÖCKE IN DER KARL-LEHR-STRASSE,  
ZAHLEICHE GESCHÄFTSHÄUSER UND WOHNHÄUSER

**IN ESSEN:** STÄDTISCHES BÜROHAUS GLÜCKAUF, NEUE BÖRSE, KLOSTER FREILIGRATH  
STRASSE, EMSCHERGENOSSENSCHAFT, VIELE FABRIK-, GESCHÄFTS- UND WOHNBAUTEN

**EBENSO IN ANDEREN STÄDTEN**

NÄHERES ÜBER DIESE UND ANDERE ISOLIERKONSTRUKTIONEN DURCH:

**THERMOSBAU INDUSTRIE A. G. DUISBURG**

SONNENWALL 77 \* FERNSPRECHER 3943, 4030

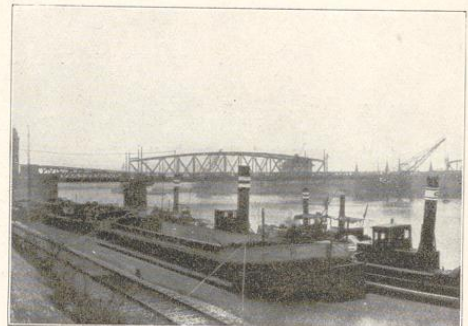
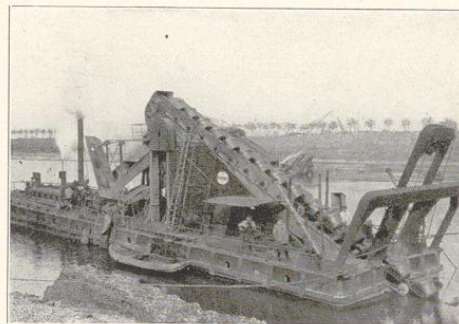

Ausführung von Nassbaggerungen zur Herstellung der neuen Ruhr-Schiffahrtstrasse

**RHEINISCHE BAGGEREI** G. M.  
DUISBURG-RHEIN \* MERCEDESHAUS B. H.

**Übernahme von Baggerungen jeglicher Art**  
**von Flußregulierungen, Kanal- und Hafengebaggerungen**  
**Kiesbaggererei**

# PH. HOLZMANN. A.G.

FRANKFURT A. MAIN. AUSFÜHRUNG VON:  
HOCH-, TIEF- u. EISENBETONBAUTEN



ZWEIGSTELLE **DUISBURG** FELDSTR. 7 · TEL. 1690

ZWEIGNIEDERLASSUNGEN: BERLIN, BITTERFELD, CONSTANTINOPEL, DANZIG, DRESDEN, DÜSSELDORF, GERA, GLEIWITZ, HALLE, HAMBURG, HANNOVER, KIEL, KÖLN, MANNHEIM, MÜNCHEN, OPPELN, STETTIN, STUTTGART, BELGRAD, BUENOS AIRES, PETERSBURG, SANTIAGO DE CHILE

GRÖßERE AUSGEFÜHRTE BAUTEN: ANATOLISCHE EISENBAHN, BAGDADBAHN EINSCHL. BAHNHOFBAUTEN UND HOCHBAUTEN, HAFENANLAGE TANGER (MAROKKO), BAHNBAUTEN IN DEUTSCH-OSTAFRIKA, HAFEN- UND SCHLEUSEANLAGEN WILHELMSHAVEN, BREMEN, KIEL, STETTIN u. a., TEIL DES NORD-OSTSEE-KANALS, TEIL DES GROSSCHIFFFAHRTSWEGES BERLIN-STETTIN, ODER-SPREE-KANAL u. a., ELBTUNNEL HAMBURG, SPREETUNNEL BERLIN, UTERGRUNDBAHN BERLIN, BRÜCKEN ÜBER RHEIN, ELBE, ODER, WEICHEL, VERSCHIEDENE BRÜCKEN IN DER SCHWEIZ, URFT-TALSPERRE, EDERTALSPERRE u. a., HAUPTBAHNHOF, RATHAUS, OPERNHAUS, OBERPOSTDIREKTION, BANKEN, KIRCHEN FRANKFURT AM MAIN, RATHAUS, BISMARCKDENKMAL HAMBURG, HAUPTBAHNHOF NÜRNBERG, UNIVERSITÄT STRASSBURG, REGIERUNG COBLENZ, EISENBAHN, OBERPOSTDIREKTION KÖLN, AUSSTELLUNGSBAUTEN IN BERLIN, FRANKFURT AM MAIN, STUTTGART, CHICAGO, KANALISATION UND WASSERVERSORGUNGSANLAGEN IN BERLIN, FRANKFURT AM MAIN, STUTTGART, MANNHEIM u. a., HOCHBAUTEN IN PETERSBURG, MOLEN UND HALLINGE IN REVAL, TEIL DES NEW YORK-BARGE-KANALS, KENSIKE DAMM BEI NEW YORK, HOCHBAUTEN IN BUENOS AIRES, KONSTANTINOPEL u. v. a.

Gegründet

1867



Gegründet

1867

## Gebrüder Kiefer \* Duisburg<sup>a</sup>/Rh.

Baugeschäft, Ringofenziegelei, Säge- und Hobelwerk, mech. Schreinerei

Ausführung von: Fabrikbauten, Hochofen- und Kokereianlagen, Kaminen, Beton- u. Eisenbetonarbeiten, Ramm- und Zimmerarbeiten.

Schlüsselfertige Herstellung von Villen, Wohn- u. Geschäftshäusern

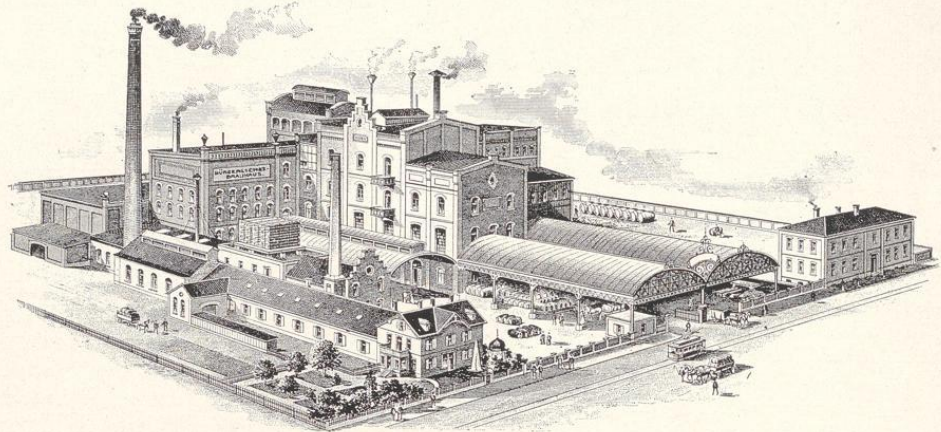

Bürgerliches Brauhaus A.G. / Duisburg  
Vorm. Gebr. Werth

*Empfiehl ihre vorzüglichen Biere*

Bürgerbräu Export / Bürgerbräu Pils / Merkatorbräu

Börsenkeller-Restaurant

Inhaber Franz Trappel

DUISBURG

Ecke Düsseldorfer und Börsenstraße  
Telefon 772

\*

Erstes und vornehmstes

Bier- u. Wein-Restaurant

Verkehrshaus der akad. Verbände

# Restaurant Städtische Tonhalle

Inhaber Hugo Kuhler

D U I S B U R G

Königsstraße 39 / Fernspr.: Süd 429

\*

## Ersklassiges Wein- und Bier-Restaurant

Säle für Gesellschaften

Konferenzen, Hochzeiten usw.

Prachtvolle Gartenterrasse

# Hotel u. Café Gerling

Inhaber Wilh. Gerling

D U I S B U R G

Königsstr. 92 / Nähe des Bahnhofs

Fernsprecher 674

\*

## Angenehmer Aufenthalt

Eigene Konditorei / FF. Biere / Weine / Liköre

Erfrischungen der Saison entsprechend

B O D E G A - S T U B E

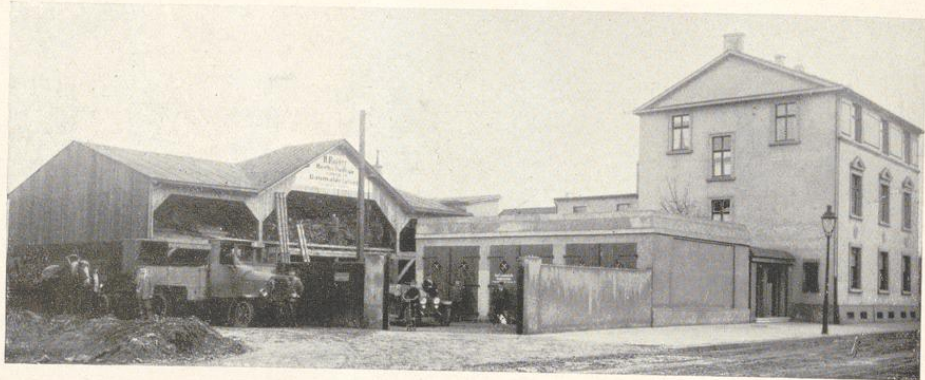

## H. Raider \* Duisburg-Wanheimerort

### Unternehmung für Hoch- und Tiefbau

Schlüsselfertige Ausführung von Wohn- und Geschäftshäusern, Umbauten, Industriebauten aller Art in Beton und Eisen, Herstellung von Kanalisations- und Wasserbauanlagen, Wegebauten  
**Spezialität: Ofen- und Feuerungs-Anlagen für die chemische Industrie**  
 Eigene Sand- u. Kiesgruben mit Maschinenbetrieb, Schreinerei, Baumaterialien

*Erste Referenzen von Industrie und Behörden*

## Bankhaus Küppers & Co.

Kommanditgesellschaft

NIEDERLASSUNG **DUISBURG** SONNENWALL 48

Fernsprech-Anschluß 1453 u. 2427 Süd / Reichsbank-Girokonto / Postscheck-Konto: Essen 6631

NIEDERLASSUNG  
**DUISBURG-RUHRORT**

SCHIFFERHEIM-STRASSE Nr. 4  
 Fernsprech-Anschluß Nr. 6735 und 8372 Nord  
 Reichsbank-Girokonto / Postsch.-Kt. Essen 24920

HAUPTNIEDERLASSUNG  
**HOMBERG - RHEIN**

Fernsprecher Nr. 6700 bis 6705 Duisburg-Nord  
 Reichsbank - Girokonto  
 Postscheck-Konto Essen Nr. 1595

Sorgfältige Ausführung aller bankmäßigen Geschäfte  
 Eröffnung von Konto-Korrent- und Scheck-Konten zu günstigsten Bedingungen  
 Annahme von Spareinlagen / An- und Verkauf von Wertpapieren / Eigene  
 Effekthändler an der Essener und Düsseldorfer Börse / Devisen

**EUGEN GILLE & Co.** G.M.  
B. H.

**DUISBURG**

JOHANNITER-STRASSE 26/30 / FERNSPRECHER SÜD 2587 u. 4657

\*

**Baustoffe aller Art**  
**Bedachungsartikel**  
**Asphalt- und Teer-Erzeugnisse**

**An- u. Verkauf**

von

**Schrott aller Art**  
**Metallen aller Art**

in großen und kleinen Mengen  
Übernahme von Abbrüchen  
Lager in Neueisen

**Karl Heck & Co.**

**Duisburg-Meiderich**

Hauptbüro:

Quadtstr. 33 / Fernspr. 6139 / 6141 Nord

Lagerbetriebe:

Duisburg-Meiderich, Koopmannstraße 43  
Krefeld, Rheinhafen, Fegetesch - Straße  
Fernspr. Krefeld 5928 / Ecke Römerstr.

**An- u. Verkauf**

von

**Lumpen und**  
**Altpapier sowie**  
**Rohprodukten**

sämtlicher Art

**Karl Heck & Co.**

**Duisburg-Meiderich**

Hauptbüro:

Quadtstr. 33 / Fernspr. 6139 / 6141 Nord

Lagerbetriebe:

Duisburg-Meiderich, Koopmannstraße 43  
Krefeld, Rheinhafen, Fegetesch - Straße  
Fernspr. Krefeld 5928 / Ecke Römerstr.



Das Kurhaus

DAS WELTKURBAD

# WIESBADEN

DEUTSCHLANDS GRÖSSTES HEILBAD

Jährliche Besucherzahl zirka 200 000. / Weltberühmte Kochsalzthermen 65,7° C. Unvergleichliche Heilerfolge bei Rheumatismus, Gicht, Nervenkrankheiten, Stoffwechselleiden und Erkrankung der Atmungs- und Verdauungsorgane. / Brunnen- und Pastillenversand durch das städt. Brunnenkontor. / Wiesbadener Festwochen in Wort, Ton, Tanz und Sport. / Hervorragende Veranstaltungen im Kurhaus und den beiden Staatstheatern. / Festfahrten auf dem Rhein, Autorundfahrten in den Taunus. / Gute Unterkunft bei äußerst mäßigen Preisen. / Einreise unbehindert / Für Deutsche genügt ein von der Heimatbehörde ausgestellter Personalausweis mit Lichtbild; für Ausländer ist ein Nationalpaß mit dem deutschen Visum erforderlich. / Hotelverzeichnisse mit Preisen und Auskünfte durch das STÄDTISCHE VERKEHRSBÜRO.

# Bielefelder Dampfwaschanstalt

Segründet 1887 • Aug. Ernemann • Tel.: Nr. 827 Süd

Duisburg, Hindenburgstr. 142-146

\*

*Langjährige Spezialität: Stärkewäsche*

*Außerdem Haushaltungswäsche nach Gewicht und Schrankfertig  
Schonendste Behandlung! • Beste Bedienung! • Regler Postversand!*

**PAUL EICK • DUISBURG** BUNBERTSTRASSE 20  
TEL. 6785 u. 6609 SÜD



ELEKTROGROSSHANDLUNG

ELEKTRO-MOTOREN

$\frac{1}{2}$ , 1, 1 $\frac{1}{2}$ , 2, 3, 4, 5, 7 $\frac{1}{2}$ , 10 PS Drehstrom ständig  
am Lager; alle anderen Typen in ca. fünf Tagen  
Kohlenbürsten, Bronzekohlen, Jakonettbänder  
Hohlschläuche, Oelleinen und Bänder, Isolierband  
Sämtliches Sicherungsmaterial mit u. ohne VDE-Zeichen

INSTALLATIONS-MATERIAL

aller Art für Stark-, Licht- und Schwachstrom in  
nur erstklassigen Fabrikaten zu billigsten Preisen  
Spez.: GUSS. KABELZUBEHÖR / OSRAM LAMPEN

*Peter Büren*

Duisburg a. Rh.



*Malermeister*

Feldstrasse Nr. 17

Fernsprech-Anschluß: Süd 3505

\*

*Werkstätte für farbige Raumkunst*

*Fachgemäße Ausführung von Maler- und Anstreicherarbeiten*

Carl Leuchtenberg Duisburg a. Rh.  
Drahtrozberei und Flechtereier. — Fernsprecher: 4819 \* Gegründet: 1879

# DRAHTZÄUNE

DURCHWÜRFE \* SIEBE  
GEFLECHTE u. GEWEBE

aus  
Eisen-Stahl-Messing-Kupfer-Bronce u.s.m. Draht

## HEINRICH ELIAS & CO. BERLIN W.62

FILIALE DUISBURG

MERCEDESHAUS / TEL. 4282/4283

★

ANSCHLUSSGLEISE, WEICHEN, FELD- u. INDUSTRIE-BAHNEN  
MULDENKIPPER, LOKOMOTIVEN, BAGGER, KRANE.

ÜBERNAHME VON REPARATUREN.

LAGER UND WERKSTÄTTEN: DUISBURG-MEIDERICH UND RUDOW BEI BERLIN.

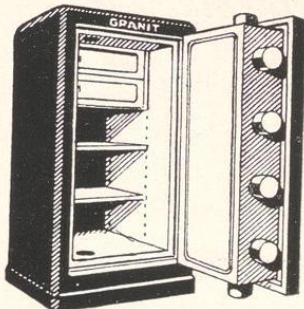

### » Granit « Geldschränke

D.R.G.M. aus Stahlbeton D. R. P.  
sind die sichersten gegen Einbruch u. Feuer!

Sie trotzen auch den modernsten Einbrecherwerkzeugen  
wie Fräs-Apparaten und Sauerstoff-Schneidbrennern

**Modernste Formen / Elegantes Äußere**

Lieferung ganzer Tresoranlagen, Mietfächer, Gewölbetüren  
u. Einmauerschränke / Kataloge u. Kostenansch. kostenlos

**„Granit“ Stahl-Beton-Geldschrank u. Tresorbau** G.m  
b. H.

Tiergartenstr. Nr. 13a **Duisburg** Fernspr. Süd Nr. 256

# Duisburger Holzvertrieb G.m.b.H.

Inhaber Heinrich Retkowski **Duisburg a. Rh.** Düsseldorfer Chaussee 5a  
Fernsprech-Anschluß: Duisburg Nr. 3570

★

## Alle Hölzer für Bau, Handel und Industrie

## Theodor Glaser

**Dbg.-Ruhort**

Hafenstraße 38 / Gegründet 1902  
Telefon: Duisburg-Nord Nr. 8082

★

Spezialunternehmung f. die Ausführung  
von Taucher-, Bergungs-Sprengarbeiten  
sowie autogenisches Schneiden  
unter und über Wasser

★

ABTEILUNG B.:

Ingenieurbüro für Entwürfe  
und Ausführung von Tief- u. Wasserbau

## Nebel & Fritzsche

Tel. Süd 4839 u. 3396 **Duisburg** Eig. Bahnanschluss  
Postscheck-Konto: Essen Nr. 8609 / Reichsbank-Giro-Konto  
Bank-Konto: Commerz- und Privatbank, Filiale Duisburg

★

Bauunternehmung für Hoch-, Tief-,  
Eisenbeton- u. Ofenbau / Mechanische  
Schreinerei mit eigener Holz-  
trocknungs-Anlage

★

Ausführung aller Industrie-Bauten  
Wohn- und Geschäftshäuser, Holz-  
bauerwerke, Eisenbetonkonstruktionen  
Strassen- und Kanal-Bau

## Kunsthandlung August Genner & Co. G. m. b. H.

Gegründet 1883 **Duisburg a. Rh.** Gutenbergstr. 3

★

## Gemälde

nur gute Originale erster Künstler

**Aquarelle / Radierungen / Holzschnitte / Reproduktionen**  
Werkstätten für feine Einrahmungen  
**Vergolderei**

# Schleppagentur für Berg- und Talfahrt

\*

ALEXANDER BRINCKMANN  
DUISBURG-RUHRORT / DAMMSTRASSE 27

## HANSA

Transport- u. Handelsgesellschaft  
Ges. mit beschr. Haftung

★

### Spedition / Umschlag

Rhein- u. Kanalreederei

Übernahme von Massentransporten  
auf den westlichen Wasserstraßen,  
auch nach Holland und Belgien,  
sowie nach und von Übersee

★

Duisburg-Ruhrort / Köln

## Bühnenvolksbund

ORTSGRUPPE DUISBURG

Gemeinnützige Organisation der  
Theaterbesucher auf deutsch-  
christlicher Grundlage + Theater-  
besuch + Konzertbesuch + Vortrags-  
reihen über Bühnenkunst u. Musik  
Beratungsstelle für das Laienspiel  
Dramaturgische und literarische  
Zirkel + Bücherstube (i. E.)  
Jugendspielscharen

Hauptgeschäftsstelle:  
Börsenhaus, Zimmer 25, Fernruf 5040  
Kartenverkaufsstellen  
Ruhrort: Buchhandlung Aug. Martin Nachf., Ludwigstr.  
Meiderich: Becker, am Bahnhof

## Robert Israel & Cie. / Seidenweberei

Lyon                      Zweigniederlassung Duisburg                      Paris  
11 rue de l'Arbre Sec      Sonnenwall 77-79 / Fernspr. 3758 Süd      22 rue du 4 septembre  
Zweigniederlassung Berlin SW 19, Leipziger Str. 76 II, Fernruf Merkur 9893  
Telegramme für Frankreich: robisrael, für Deutschland: seidenisrael

\*

Spezialitäten: Crêpe de chine, Crêpe marocain, Crêpe Georgette, uni und Nouveautés

Fernruf **1228** Süd  
Tag- u. Nachtbetrieb

**Privat-Personenwagen-Vermietung**  
Erstklassige Stadt- und Tourenwagen  
Lastkraftwagen-Transporte

Dunkerbeck & Farwick G. m. b. H.,  
Duisburg, Taubenstraße 22

J. & W. Tübben

HOFJUWELIERE



DUISBURG-RH.  
KÖNIGSTRASSE 18  
FERNSPRECHER 805

E. W. Matthäus

DUISBURG-RH.  
KÖNIGSTRASSE 6  
TELEFON 1502 / GEGR. 1843

JUWELEN / UHREN  
GOLDWAREN

VERTRETER DER GLAS-  
HÜTTER UHRENFABRIK  
VON A. LANGE & SÖHNE

» CAFE FÜRSTENHOF «

NHABER FRANZ LAMERTZ

DUISBURG / KUHSTRASSE 9-11

\*

# **RHEINHÜTTE**

## **ACTIENGESELLSCHAFT FÜR METALLINDUSTRIE**

REICHSBANK-GIRO-KONTO: DUISBURG-RUHRORT

BANK-KONTO: BARMER BANK-VEREIN, DUISBURG

POSTSCHECKKONTO ESSEN 16177

FERNRUF: NORD 6930, 6931, 6932, 6933

TELEGRAMME: RHEINHÜTTE DUISBURG-RUHRORT

WAGGONSENDUNGEN: RUHRORT-HAFEN-NEU

MAGAZIN 226

★

## **DUISBURG-RUHRORT**

**AM KAISERHAFEN 226**

# **RHEINHÜTTE**

## **ACTIENGESELLSCHAFT FÜR METALLINDUSTRIE**

REICHSBANK-GIRO-KONTO: DUISBURG-RUHRORT

BANK-KONTO: BARMER BANK-VEREIN, DUISBURG

POSTSCHECKKONTO ESSEN 16177

FERNRUF: NORD 6930, 6931, 6932, 6933

TELEGRAMME: RHEINHÜTTE DUISBURG-RUHRORT

WAGGONSENDUNGEN: RUHRORT-HAFEN-NEU

MAGAZIN 226

★

## **DUISBURG-RUHRORT**

**AM KAISERHAFEN 226**

# Münsterische Schiffahrts- und Lagerhaus-Akt.-Ges.

Zweigniederlassung Duisburg-Ruhrort

Telegr.-Adr.: Aktienlager  
Tel.: Duisburg-Nord 8340-43  
Hauptniederlassung in  
Münster in Westfalen



Niederlassungen in Bremen  
Dortmund, Emden, Hamm  
i.W., Hannover, Haren (Ems)  
Herne, Groningen (Holland)

## Schiffahrt - Spedition - Umschlag u. Lagerung

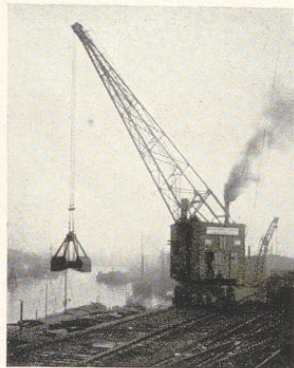

Zugehörig zum

**Rheinsee-  
Konzern**

\*

**Vertretung**

nachstehender Firmen:

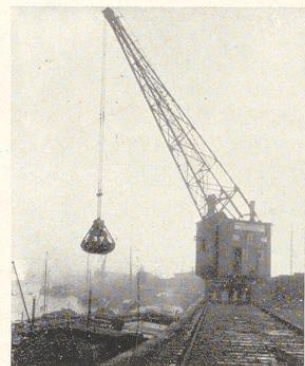

**Rhein- und See-Schiffahrts-Gesellschaft, Köln a. Rhein**  
**Rhein- und See-Speditions-Gesellschaft m. b. H., Köln am Rhein**  
**Mannheimer Lagerhaus-Gesellschaft, Mannheim**  
**Niederrheinische Dampfschleppschiffahrts-Gesellschaft, Düsseldorf**  
**N. V. Rijn- en Zee-Transport-Maatschappij, Rotterdam**  
**Société anonyme Belge Phénix Rhénan, Antwerpen**

Phot. Ad. Hallensleben

# Schroers, Voss & Langen

Speditionsgesellschaft m. b. H.

Duisburg-Ruhrort

★

**Reederei, Spedition und Lagerung  
von Getreide, Stück- u. Massengütern**

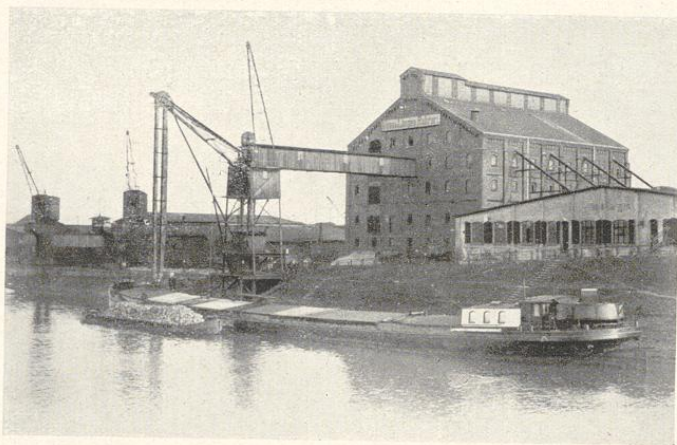

Ladestelle im Ruhrorter Südhafen mit 2 elektr. Portalkränen und Getreidespeicher mit Elevator

Generalvertretung der

**„Vola“ Transport-Maatschappij, Rotterdam**

Eilgüterdienst Rotterdam-Niederrhein mit Dampfern u. Eilschiffen

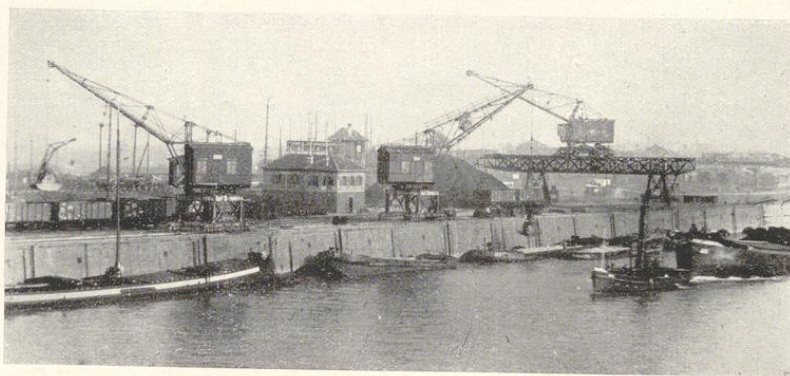

Ladestelle im Ruhrorter Neuen Hafenkanal mit 3 elektrischen Portalkränen, 300 m Wasserfront

**AKTIENGESELLSCHAFT**

# **HUGO STINNES**

**FÜR SEESCHIFFAHRT UND ÜBERSEEHANDEL**

**ZWEIGNIEDERLASSUNG**

**DUISBURG**



**Schiffahrt**

**Verladeeinrichtungen**

**Hafenlagerplätze**

**Siebwerke**

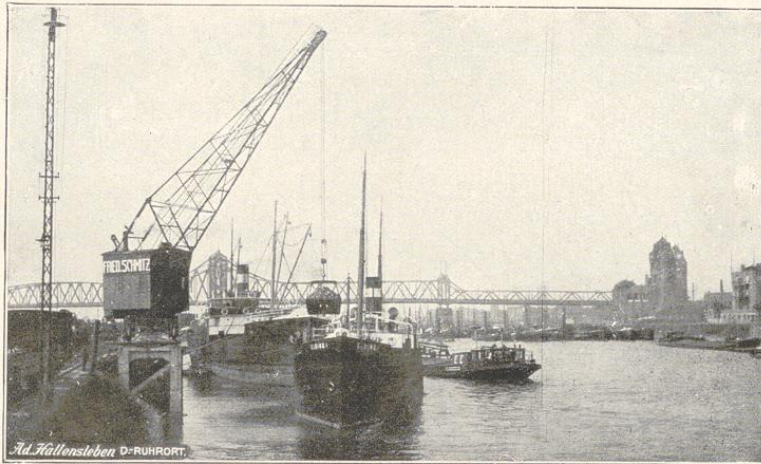

Anlage im Kaiserhafen: 4 Kräne, Hebekraft bis 10 to

GEGR. **FRIED. SCHMITZ** GEGR.  
1889 **DUISBURG-RUHRORT \* ROTTERDAM** 1889

**Spedition**



**Schiffahrt**

**Eigener Kranbetrieb und Lagerhäuser im Kaiserhafen und im Zollhafen  
Durchfrachten nach allen Plätzen der Welt \* Verfrachtungen mit direk-  
ten RHEIN-SEE-DAMPFERN nach sämtlichen Nord- und Ostseehäfen  
Ständige Beiladungsgelegenheit nach Holland und nach Belgien**

Telefon: Duisburg-Nord 6787, 6788, 6789 / Rotterdam 14229, nach Büroschluß 34985 / Draht: Fried. Schmitz



Anlage im Zollhafen

# Niederrheinische Schiffswerft Maschinenfabrik und Gießerei

G. M. B. H.

**Duisburg-Ruhrort**

Fernruf: Duisburg-Nord 8444-8445



## **Ausführung sämtlicher Reparaturen**

an Booten, Kähnen, Schiffsmaschinen,  
Hilfsmaschinen und Kesseln

Neuzeitliche Werkstätten mit leistungsfähigsten Maschinen  
Transportable, autogene und elektrische Schweißanlage  
Schiffsschreinerei mit maschinellem Antrieb - Alle Sorten  
von Guß in Eisen, Spezialbronze und Weißmetallen  
nach Modell oder Zeichnung in eigener Gießerei

Größtes Lager von Schiffsschrauben am ganzen Rhein

F a c h m ä n n i s c h e B e r a t u n g

## **Sonderabteilung Schiffsbedarf**

Übernahme ganzer Schiffsausrüstun-  
gen / Reichhaltiges Lager sämtlicher im  
Schiffsbetrieb benötigten Materialien

Oele \* Drahtseile \* Benzol

**Modellschreinerei, Blecharbeiten, Schornsteine usw.**

Kürzeste Lieferfrist - Sachgemäße Ausführung

# » RHEINUNION «

**TRANSPORT-GESELLSCHAFT MIT BESCHR. HAFTUNG  
DUISBURG-RUHRORT \* MANNHEIM**

Drahtanschrift für Duisburg-Ruhrort und Mannheim: »Rheinunion.«  
Fernsprech-Verbindungen: Amt Duisburg-Nord Nr. 6348 und 6349;  
für Mannheim Nr. 9402 und 9403



## **Transportübernahme Spedition \* Schiffahrt \* Befrachtung**

von und nach allen Stationen des Rheins und  
seinen Anschließgewässern - Holland - Bel-  
gien - Frankreich u. überseeischen Ländern

### **Erstklassiger großer Schiffspark stets verfügbar**

Regelmäßige Verladegerlegenheit per Eil-  
dampfer und Schleppkähne von allen  
Rheinstationen nach Amsterdam - Rotter-  
dam - Antwerpen u. v. v.

### **Massentransporte \* Getreidespedition und Saatespedition \* Sammelladungsverkehre**

Vertretungen an allen wichtigen Rhein- und Seehäfen

# Schweizer Schiffsahrts- und Speditionskontor G.m.b.H.

Duisburg-Ruhrort

Tel.-Adresse: Navigation / Telefon: Nord 8348-49

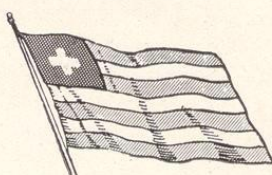

Tochtergesellschaft der Schweizer Schleppschiffahrtsgenossenschaft

**BASEL**

Vertretung der Schweizer Rheinschiffahrtsgesellschaft m.b.H.

**KEHL**

Société Franco-Suisse de Navigation S.à.r.l.

**STRASSBURG**

Schweizer Schleppschiffahrtsgenossenschaft

**MANNHEIM** G.m.b.H.

N.V. Nederlandsch-Öwiflersche Rijnvaart-Mij

**ROTTERDAM**

Verfrachtungen nach sämtlichen Stationen der

**SCHWEIZ**

Übernahme von Transporten nach

**ITALIEN**

# Westfälische Transport Aktiengesellschaft

Hauptniederlassung in Dortmund

Zweigniederlassungen in Emden, Duisburg-Ruhrort, Wanne und Rotterdam



**Seeschifffahrt**  
**Binnenschifffahrt / Eisdampferdienst**  
**Kai- und Umschlagsbetriebe**



Moderne große Lagerhäuser  
Lagerung von Stück- und Massengütern / Bunkerkohlenverkauf  
Eigene Rhein- u. Kanalkähne / Schleppdampfer u. Güterdampfer

Durchgangsverkehr: Dortmund-Wanne-Ruhrort-Rotterdam, Köln-Ruhrort-  
Emden mit Anschlüssen nach Hamburg, der Ostsee, Skandinavien u. zurück.  
Ständige Verbindungen nach Minden, Hannover, Bremen  
sowie Mittel- und Oberrheinstationen.



Vertreter der Bremer Schleppschiffahrts-Gesellschaft Bremen / Bugsier-Reederei und  
Bergungs-Aktiengesellschaft, Hamburg / Dampfschiffahrts-Gesellschaft Neptun, Bremen  
Mindener Schleppschiffahrts-Gesellschaft, Minden / N. V. Nederrynsche Scheepvaart  
Maatschappij, Rotterdam / Union Expeditie- und Handelsgesellschaft, Hannover

Fernsprechanschlüsse:

Dortmund 830-834, Duisburg-Nord 6175-78, Emden 112-114, Rotterdam 9314, Wanne 115 (Amt Herne)  
Telegramm-Adresse: Kanalfahrt / Reichsbank-Giro-Konto

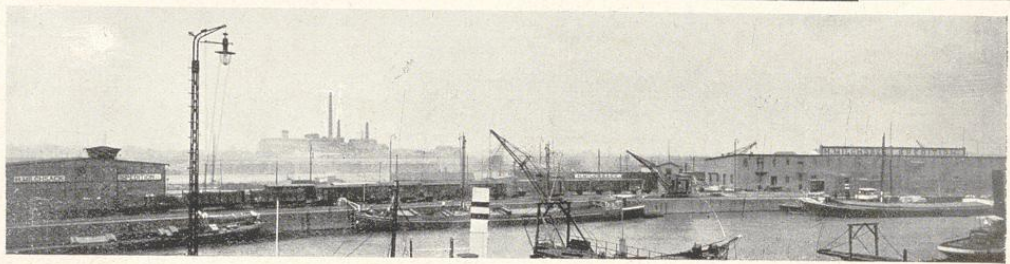

H. MILCHSACK  
DUISBURG-RUHRORT

GEGRÜNDET 1846



SPEDITION  
SCHIFFFAHRT  
LAGERUNG  
ÜBERSEE-  
TRANSPORTE

★

EIGENE NIEDERLASSUNGEN IN:

KÖLN / DÜREN / STOLBERG / AACHEN / TRABEN a. d. M. / MANNHEIM

IN ROTTERDAM UND AMSTERDAM:

N. V. H. MILCHSACK's REEDERY en EXPEDITIEBEDRYF

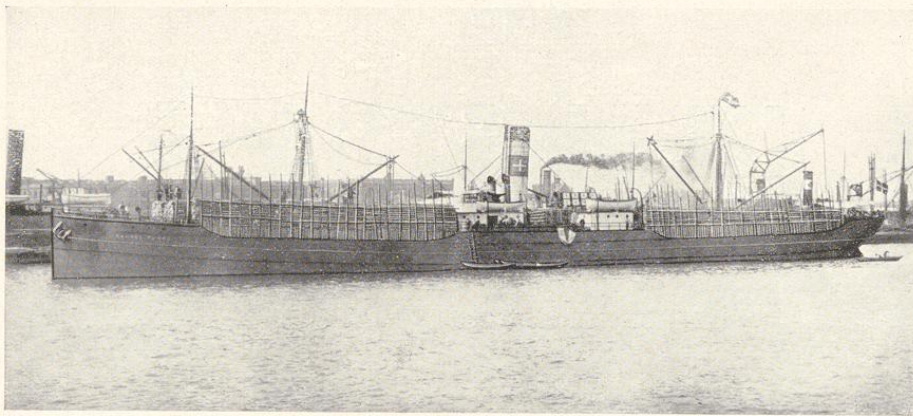

Mit Grubenholz beladener See-Dampfer

# Gebr. Passmann G. m. b. H. Duisburg-Ruhrort

Gruben- u. Nutzholzhandlung  
Dampfsägewerke

liefern:

Alle Arten Rundholz, Telegrafentangen, Licht-  
masten, Bretter, Bohlen, Bauholz nach Listen etc.

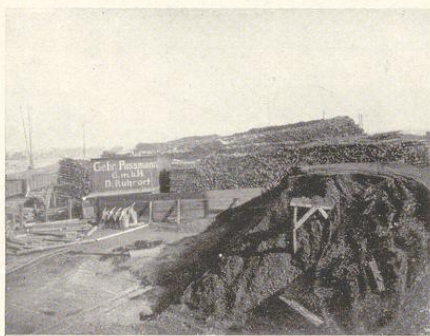

Grubenholz-Magazin  
im Kaiserhafen Dbg.-Ruhrort



Grubenholz-Magazin  
im Kaiserhafen Dbg.-Ruhrort

# **KARL STOCKS**

**LANDESPRODUKTEN-GROSSHDL.**

**DUISBURG**

Falkstr. 83 / Tel. Süd 113 u. 3686

Lieferung von: Heu, Stroh  
Hafer und sämtliche Futtermittel

## **AUTOGARAGEN:**

45 Boxen für Personenwagen, 25 Boxen für Motorräder und Kleinautos.  
mit sämtl. Komfort, wie Heizung, elektr. Licht, Waschplätze, Reparatur-  
werkstatt, Tankstelle für Benzin und Benzol, Autoöl. / Zentral gelegen:  
5 Minuten von Hauptbahnhof, Rathaus, Stadttheater. / Tag- und Nachtbetrieb.



# **KARL STOCKS**

**SAND- UND KIESBAGGEREI**

Betrieb: Huckingen, Schulz-Knautstrasse, Tel. 57, Amt Großenbaum

Hauptbüro: Duisburg, Falkstraße 83, Tel.: Amt Duisburg Süd 113 u. 3686

Lieferung von: Mauersand, scharfen  
Sand, Pflastersand, Betonkies

ab Grube u. franko Baustelle mit eigenen Lastwagen.

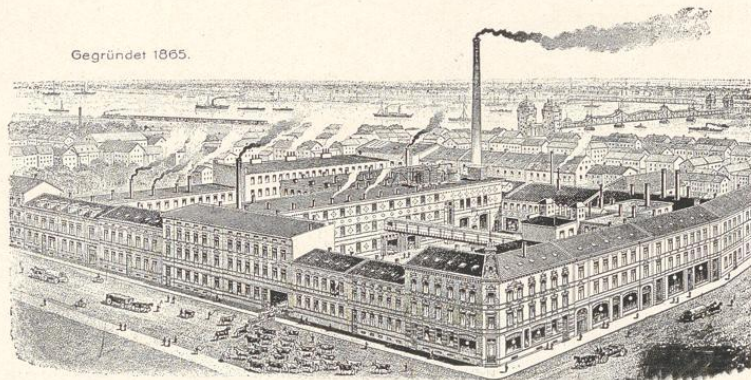

Großschlachtereier, Wurstfabrik u. Eiswerke

# FRIEDRICH LÖCKENHOFF

AKTIENGESELLSCHAFT

## DUISBURG-RUHRORT

FERNSPR. DUISBURG-NORD 6011 u. 6012  
POSTSCHECK-KONTO KÖLN Nr. 3461

★

*Spezialitäten:*

Schinken zum Rohschneiden und  
Kochen / Fertig gekochte Saft-  
Rollschinken in Dosen kon-  
serviert / Rauchfleisch  
Speck / Koch- und Dauerwurst

Etablissement zur Schlachtung und Verarbeitung von 1000 Schweinen  
wöchentlich / Ununterbrochener Betrieb Sommer und Winter

**TRANSPORTE ALLER ART**

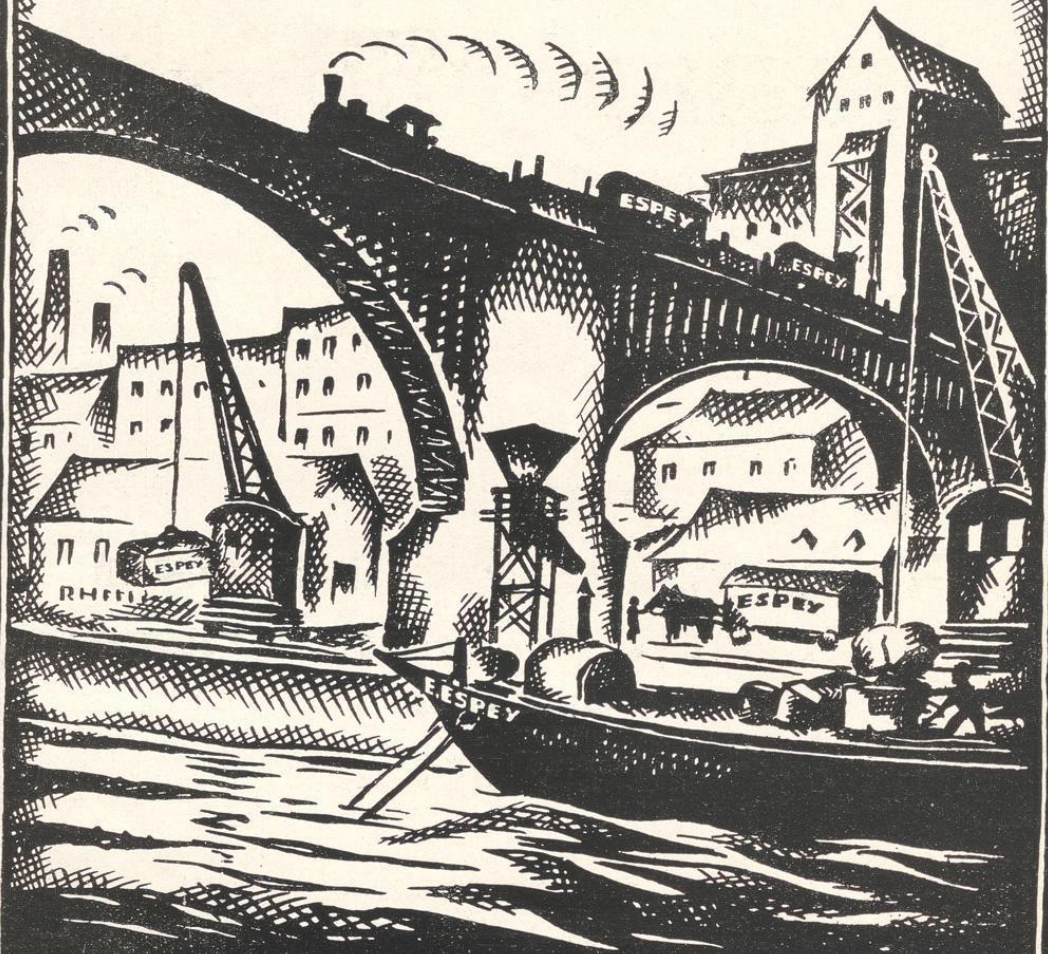

**ERNST ESPEY**  
**DUISBURG**

INTERNATIONALE-  
&  
VERSEETRANSPORTE  
SPEDITION-SCHIFFFAHRT-LAGERUNG  
ZOLLABFERTIGUNG-MÖBELTRANSPORTE  
LASTAUTO-VERKEHRE

# **Rosiny - Mühlen**

**Actien - Gesellschaft**

Gegründet 1866



Herstellung von

**Roggenmehl / Roggenschrot**

**Weizenmehl / Gerstenschrot**

und sämtlicher

**Haferartikel**

Tagesleistung:

**4000 Doppelzentner Brotgetreide**



# **Duisburg**

Zweigniederlassungen in: Witten, Bochum u. Dortmund

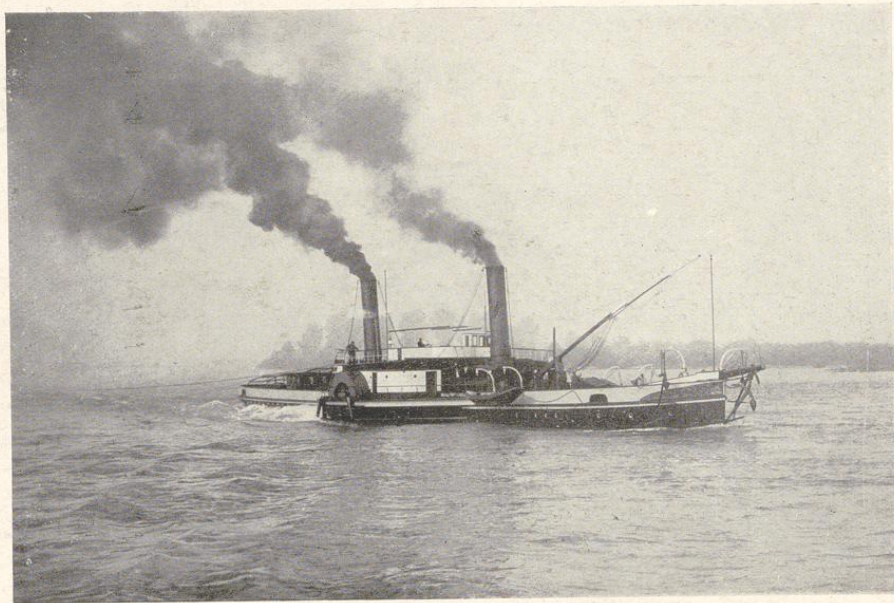

Der für die Baselfahrt 1905 neu erbaute Dampfer

# JOH. KNIPSCHER

**DUISBURG-RUHRORT**

REEDEREI \* SCHIFFAHRT \* SPEDITION

HAFENSCHLEPPDIENST



## Verfrachtungen

auf dem Rhein und auf den anschließenden Wasserstraßen

**Büro: Duisburg-Ruhrort, Dammstrasse Nr. 16**

Fernsprecher: Duisburg-Nord 6120-6121, Duisburg-Süd 2749 / Telegramme: Knipscheer / Bankkonten Reichsbank, D.-Ruhrort, Essener Credit-Anstalt A.-G., D.-Ruhrort / Postscheckkonto Essen 7021, Cöln 7021