



UNIVERSITÄTS-
BIBLIOTHEK
PADERBORN

Kiel

Hahn, Wilhelm

Berlin-Halensee, 1926

Anzeigen Kieler Firmen

[urn:nbn:de:hbz:466:1-96769](https://nbn-resolving.org/urn:nbn:de:hbz:466:1-96769)

J. Tischendorf, Kiel

†
Hauptgeschäft: Karlstr. 26/28
Fernsprecher 152 | Lagerhäuser: Feldstr. 22
Mitglied des Internationalen Möbeltransport-Verbandes,
alleiniger Vertreter für Kiel u. Umgegend
†

Abt. 1:

Möbeltransport

Lagerung, Überseetransport und
Wohnungstausch

Abt. 2:

Beerdigungswesen

Reichhaltiges Sarglager in allen Preislagen
eigener Anfertigung

Einäscherungen

Überführung Verstorbener per Eisenbahn,
Automobil und Leichenwagen

Abt. 3:

Bau- und Möbeltischlerei

Reelle und prompte Bedienung

J. Tischendorf, Kiel

†
Hauptgeschäft: Karlstr. 26/28
Fernsprecher 152 | Lagerhäuser: Feldstr. 22
Mitglied des Internationalen Möbeltransport-Verbandes,
alleiniger Vertreter für Kiel u. Umgegend
†

Abt. 1:

Möbeltransport

Lagerung, Überseetransport und
Wohnungstausch

Abt. 2:

Beerdigungswesen

Reichhaltiges Sarglager in allen Preislagen
eigener Anfertigung

Einäscherungen

Überführung Verstorbener per Eisenbahn,
Automobil und Leichenwagen

Abt. 3:

Bau- und Möbeltischlerei

Reelle und prompte Bedienung

Karl Scharnberg

BAUUNTERNEHMUNG

*

K I E L

HOLTENAUER STRASSE NR. 77
FERNSPRECHER 1214

*

HARTSTEINWERK:

KIEL-HASSEE - FERNSPRECHER NR. 2378
TELEGRAMM-ADRESSE:
BAUSTEIN-KIEL

*

ZIEGELEI:

WESTERHOLZ
FERNSPRECHER LANGBALLIG NR. 55

LANDSCHAFTLICHER KREDITVERBAND

für die Provinz Schleswig-Holstein
in Kiel, Königsweg 8

Unter dem Namen Landschaftlicher Kreditverband für die Provinz Schleswig-Holstein hat sich im Jahre 1882 ein Verein von Grundbesitzern in Schleswig-Holstein gebildet, um den Realkredit für ihre Besitzungen zu vermitteln. Der Verband ist eine mit Korporationsrechten ausgestattete öffentliche gemeinnützige Kreditanstalt, der das Recht zusteht, zur Beschaffung der zur Beleihung des Grundbesitzes ihrer Mitglieder erforderlichen Barmittel, auf jeden Inhaber lautende Schuldverschreibungen unter der Benennung

„Pfandbriefe des Landschaftlichen Kreditverbandes für die Provinz Schleswig-Holstein“
auszufertigen (z. Zt. 8% Goldpfandbriefe).

Mitglied des Verbandes kann jeder Besitzer eines in der Provinz Schleswig-Holstein belegenen landwirtschaftlich oder forstwirtschaftlich genutzten Grundstückes werden, das einen Grundsteuer-Reinertrag von mindestens Mk. 5.- gewährt. Der Verband steht unter der Oberaufsicht des Herrn Preußischen Ministers für Landwirtschaft, Domänen und Forsten und unter der örtlichen Aufsicht des Herrn Oberpräsidenten als Staatskommissar.

Die größte, modernste und führende
Fleischwarenfabrik in Kiel ist die Firma

Ehlers & Ko., Akt.-Ges.

Fernruf 829 u. 830

Preetzer Chaussee 26-28

Telegr.-Adr.: „Eko“

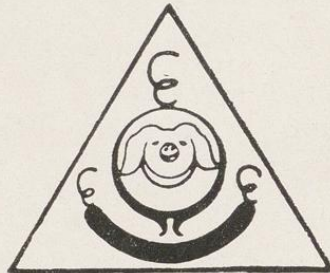

Die Schutzmarke der Fabrik.

Neben sämtlichen Sorten **Frischwurst**
und **Dauerwurst** erfreuen sich **Ehlers**
Dosenwürstchen u. **Saftschinken**
der größten Beliebtheit. ■

Die Firma versendet nach allen Plätzen Deutschlands und exportiert auch nach dem Auslande.



Verlangen Sie
bei Ihrem Buchhändler die neuen

„Dari“-Städtebücher

Bremerhaven-Geestemünde-
Lehe ord. R. M. 2.50
Danzig ord. R. M. 3.50

Lübeck ord. R. M. 3.50
Stettin ord. R. M. 4.00
Königsberg ord. . . . R. M. 4.00
Rostock ord. R. M. 3.00

DARI-VERLAG, BERLIN-HALENSEE

FR. FLOHR, KIEL

DAS ARBEITSGEBIET DER FIRMA REICHT ÜBER GANZ DEUTSCHLAND

Ihre Sondergebiete sind:

1. Abbrüche von Ingenieurbauten
2. Gesteinsbohrungen mit elektr. und Druckluft betriebenen Bohrgerät
3. Autogene Unterwasserschneidarbeiten
4. Sprengungen an der Luft

5. Sprengungen unter Wasser
 6. Sprengungen, hydraulische
 7. Taucherarbeiten jeder Art
- Daneben wird betrieben:*
8. Eine Fabrik für Taucherapparate

Aus der Reihe dieser vielseitigen Arbeiten geben die nachfolgenden Abbildungen zwei markante Beispiele und zwar:
a) Bergung der „Skandia“ im Kaiser-Wilhelm-Kanal, b) Durchtrennen des Doppelbodens des Panzers „Kaiser-Friedrich III“ auf autogenem Wege in 8 m Wassertiefe



Abb. 1. Die im Kaiser-Wilhelm-Kanal gesunkene „Skandia“



Abb. 2. Autogen unter Wasser ausgeschnittenes Schiffswandstück

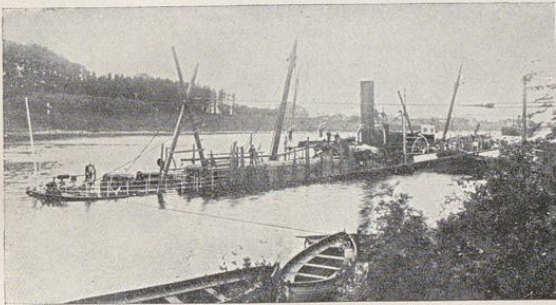

Abb. 3. Autogen unter Wasser ausgeschnittenes Leck der „Skandia“ nach Abnehmen der Leckdichtung im Dock



Abb. 5. Doppelboden des „Kaiser-Friedrich III“, quer autogen in 8,0 m Wassertiefe durchgeschnitten



Abb. 4. Autogen unter Wasser ausgeschnittenes Leck nach Abnehmen der Leckdichtung im Dock

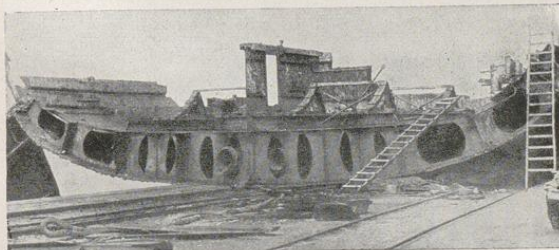

F. Feldmann, Weingroßhandlung
Spezialhaus für Mosel-, Rhein- und Bordeauxweine

Fernruf 4805

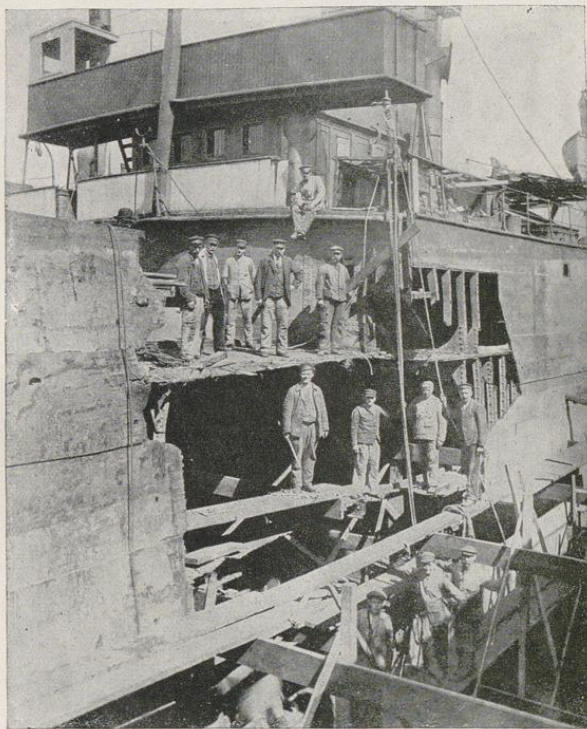
Kiel

Sophienblatt 60

Offene Handelsgesellschaft

Größtes Weinlager hier am Platze. Reichhaltiges Lager von Süd- und Schaumweinen sowie Edel-Likören nur erster Firmen.

Rum, Weinbrand, Aquavitverschnitte eigener Fabrikation zu den billigsten Preisen.

Direkter Import und Export — Eigene Zollteilungs-läger.

★
Kieler
Sanitäts-Meierei

Willy Metscher

K I E L

Boninstraße 50

★

FRIEDRICH EHLEN

**K
I
E
L**

SPEZIALWERK
FÜR BAUARTIKEL
IN KUNSTSTEIN UND
STAMPFBEON

BAUAUSFÜHRUNGEN JEDLICHER ART.

PAUL-CHR. SCHARSTEIN
Holzhandlung und Sägewerk

Yacht- und Bootswinterlager.
Reparaturen und Neubauten
von Fahrzeugen aller Art.
Anfertigung von Yachtkon-
struktionen und Segelrissen
nach langjährigen Erfah-
rungen. Gegründet 1865.

KIEL-NEUMÜHLEN-DIETRICHSDORF

PAUL-CHR. SCHARSTEIN JR.
Fischräucherei und Seefischhandlung

Einzige Räucherei am Platze
mit eigener Kaianlage für
direkte Seezufuhr. Außerdem
Delikatessen und Feinmari-
naden. Fernsprecher 847.

KIEL-NEUMÜHLEN-DIETRICHSDORF



E. Mordhorst, Kiel

Sophienblatt Nr. 58

Fernsprech-Anschlüsse Nr. 246 und 247

Abteilung 1:

Bahnamtliches Rollfuhrunternehmen

Spedition, Sammelladung, Lagerung

Möbel-Transporte ohne Umladung
nach allen Plätzen der Welt

Kessel- und Maschinen-Transporte

Abteilung 2:

Straßen- und Tiefbaugeschäft

Abteilung 3:

Kunst- und Natur-Eiswerke

H. Diederichsen, Kiel

Kiel — Hamburg — Berlin

Gegründet 1837

1. Kohlen

Groß- und Kleinhandel in deutschen und englischen Kohlen, Koks und Brennmaterialien, Bunkerkohlen.

2. Sägereibetrieb und Abwrackwerft Voßbrook

Verarbeitung von Pitchpine, Oregonpine, Parkett, Fußbodendielen, Türen, Fenstern, Kanteln usw., Lohnschnitt auf modernsten Maschinen, Abbruch von Schiffen, Handel mit Schiffen aller Art.

3. Technische Abteilung

Vertretung nachstehender industrieller Werke: A. Borsig, G. m. b. H., Berlin-Tegel — Borsigwerk, Aktiengesellschaft, Borsigwerk O/S., Zweigniederlassung Berlin, Berlin N 4, Chausseestr. 13 — Delmenhorster Linoleumfabrik Ankermarke, Delmenhorst bei Bremen — Deutsche Maschinenfabrik A.-G., Duisburg — C. Heckmann, Aktiengesellschaft, Duisburg — Hydraulik G. m. b. H., Duisburg — Mannesmannröhren-Werke, Düsseldorf — Mannesmannröhren-Lager, G. m. b. H., Hamburg — Röhrenverband G. m. b. H., Düsseldorf — Schieß-Defries, Aktiengesellschaft, Düsseldorf — C. Aug. Schmidt Söhne, Hamburg-Uhlenhorst — Scharrenbroich & Hindrichs, Köln-Sülz

4. Chemikalien-Abteilung

Alleinverkauf der Gesamtprodukte bedeutender chemischer Fabriken

Spezialität: Schwefelnatrium conc. und cryst., Glaubersalz calc. Wasserglas filtriert und in Stücken, Antichlor, Natriumbisulfid, Salmiak feincryst., Salz- und Schwefelsäure, Natronlauge

5. Havariekommissar

für den Verein Hamburger Assecuradeure sowie für andere in- u. ausländische Versicherungsgesellschaften

Fernsprecher 1857-1860 — **Bank-Konto:** Commerz- und Privatbank Aktiengesellschaft, Filiale Kiel — **Telegramm:** Hadide Kiel — **Postscheck-Konto:** Hamburg Nr. 763
Codes: A. B. C.-Code, 5. Ausgabe — A. I.-Code — Scotts-Code, 6. Ausgabe — Watkins-Code
Carlowitz-Code — Engineering-Code — Privat-Code
Hamburger Büro: Alter Wall 10, Fernsprecher Roland 9481-82, Telegramm: Hadide-Hamburg
Berliner-Büro: Am Karlsbad 5, Fernsprecher Lützow 7971, Telegramme: Baggergut-Berlin

* * *

Farbenfabrik Hansa G. m. b. H., Kiel

Patent-, Oel-, Lackfarben

Spezialität: Patent-Schiffsbodenfarben (Hansa-Komposition) zum Anstrich eiserner und hölzerner Schiffsböden sowie Raum- und Bunkerfarben
Lieferanten der Reichsmarine sowie erster deutscher und ausländischer Reedereien
Schwarzlacke für Industrie — Rostschutzfarben

Fernsprecher: 1857-61 — **Telegramm:** Farbhansa — **Bank-Konto:** Commerz- und Privat-Bank A.-G., Filiale Kiel

Heinrich Weinnoldt & Cie.

Kiel-Neumühlen-Dietrichsdorf

Gegründet 1889



Geschäftsräume: Luisenstraße 19
Lager:
Luisenstraße 19 und 20 und Dietrichsdorfer Bahnhof
mit Bahnanschluß
Drahtanschrift: „Weinnoldt“
Fernruf: Kiel 752



Bau- und Brennstoffe

Sand und Kies

Straßenbaustoffe

Drains, glasierte Tonröhren

GEWERKSCHAFTSHAUS

K I E L

Legienstraße Nr. 18-24 / Telephon Nr. 976



Größtes und schönstes Restaurant in der Stadt Kiel

Schönster Konzertsaal in der Provinz, ausgezeichnete Akustik, 1200 Sitzplätze

Kleinere Säle für Konferenzen und Sitzungen in verschiedener Größe und Auswahl

Verpflegung von Reisenden, größeren Gesellschaften und Vereinen
bei mäßigen Preisen. Sehr zu empfehlen für Ausflügler, die die Kieler Förde besuchen

Zwanzig neuzeitlich eingerichtete Fremdenzimmer mit fließendem Wasser, Zentralheizung, Fahrstuhl

Herbergsbetrieb

Desinfektions- und Badeanstalt, 114 Betten, sehr geeignet für Reisende,
Handwerker und Touristen

Bürohaus aller freien Gewerkschaften in Kiel



v o r m . S c h w e n s e n & F e h r s i n K i e l

Das Unternehmen wurde im Jahre 1871
von Herrn D. Ebers gegründet, ging 1879
in den Besitz der Herren Schwensen &
Fehrs über und wurde 1888 in eine Aktien-
gesellschaft umgewandelt. Der Betrieb
ist mit allen technischen neuzeitigen Ein-
richtungen ausgestattet u. hat das Unter-
nehmen die Einwirkungen des Krieges
und der Nachkriegszeit gut überstanden.
Die Erzeugnisse der Brauerei „Zur Eiche“
sind überall rühmlichst bekannt, da die
Leitung nach wie vor den Grundsatz
befolgt: „Vom Besten das Beste“



Saul Bartels, Kiel

G E G R Ü N D E T I M J A H R E 1 9 0 5

Kolonialwaren-Import u. Großhandlung

Kaffeegroßrösterei

Verkaufsniederlassungen: Heide, Rendsburg

Spezialität:

**Import und Export von rumänischen und
galizischen Bohnen**

**Eigene Aufkäufer in der Bukowina,
Bessarabien und Ostgalizien**

FRIEDRICH VEHRS

**K
I
E
L**

MALERMEISTER

WAISENHOFSTR. 46

FERNRUF 3383





CARL LAGONI

MALEREIBETRIEB

KIEL-GAARDEN

ELISABETHSTR. 61 FERNRUF 3053

**AUSFÜHRUNG SÄMTLICHER
MALERARBEITEN
DEKORATIVE MALEREIEN
NACH EIGENEN UND GEGE-
BENEN ENTWÜRFEN**

* * *

**SPEZIAL-WERKSTÄTTEN FÜR
FEINSTE SCHLEIFLACKIERUNGEN**

* * *

**KOSTENANSCHLÄGE UND SKIZZEN
UNVERBINDLICH**



Werkstätte für dekorative Malerei



Vornehme
Raumstimmung
Moderne farbige Fassadenmalerei

KARL BREITLING

Malermeister / Kiel

Franckenstraße Nr. 7
Telephon Nr. 1774

Ausführung von Anstrichen jeder Art



BRACKER & AIIWARDT

BAUGESCHÄFT | **Kiel-Gaarden**
Illisstraße 25 / Fernsprecher 6493

Bauausführung jeder Art und
jeden Umfangs in Teil- u. Gesamt-
ausführung / Prima Referenzen



H. WOLTER, KIEL

BLÜCHERPLATZ NR. 8 * FERNSPRECHER 1144
BANKVERBINDUNG: BANKHAUS W. AHLMANN

Baugeschäft

Mauerei, Zimmerei und Tischlerei mit Maschinenbetrieb
Ausführung aller im Baufach vorkommenden Arbeiten



Kronshagener Schule bei Kiel

PETER THOMS, KIEL

Küterstr. 26 / Fernsprecher 4344

BAUGESCHÄFT

Küterstr. 26 / Fernsprecher 4344

Bau-Ausführungen im Hochbau



F. J. BALLERSTEIN, KIEL

LACKFABRIK UND FIRNIS-SIEDEREI

Fabrik: Kiel-Steenbek, Lager und Kontor: Holtenauer Str. 91a-95, Fernsprecher 492 u. 493

liefert sämtliche Oel- und Sprit-Lacke
in hervorragender Güte.



PARKSANATORIUM KIEL

FERNSPRECHER 844

GOETHESTRASSE 11

FERNSPRECHER 844

Wissenschaftlich geleitete physikalische Heilanstalt und Privatklinik

Neuzeitlich eingerichtete, behagliche Zimmer, gute Verpflegung, ruhige, schöne Lage, gut ausgebildetes Personal. Ambulante und stationäre Behandlung aller Krankheiten unter fachärztlicher Leitung — Ausgeschlossen von der Aufnahme: Ansteckende Krankheiten und Geisteskrankheiten. — Näheres durch die Verwaltung.

F. LUPP

DACHDECKERMEISTER

K I E L

CALVINSTRASSE 21

FRANZ MAEDICKE, KIEL

BAUGESCHÄFT

*
*Eckernförder Chaussee 57/59
Eichhofstraße 3
Fernruf:
Nr. 1212 und 2121*



*
*Bankkonten:
Commerz- u. Privatbank A.-G.
Kiel
Landschaftliche Bank der
Provinz Schleswig-Holstein*

Eingetr. Warenzeichen.

Ausführung von Mauer-, Zimmer-, Tischler- u. Eisenbetonarbeiten

Ü B E R N A H M E G A N Z E R B A U T E N

INGENIEUR
HEINRICH STEGMANN

KIEL-PRIES

FERNSPRECHER: HOLTENAU NR. 179
BANKKONTO:
SPAR- UND DARLEHNSKASSE
PRIES

*

MASCHINENSCHLOSSEREI, HEIZUNGSANLAGEN, STEGMANN-HEIZER

Wilhelm Poppe, Kiel

Aktiengesellschaft

Maschinen- und Motorenfabrik, Metallgießerei

- Abteilung I: Maschinen- und Apparatebau
- Abteilung II: Kleinbootsmotorenbau
- Abteilung III: Schiffsschraubenanlagen
- Abteilung IV: Metallgießerei
- Abteilung V: Maschinen- u. Motoren-Reparaturen

Gründungsjahr der Firma 1884

GEORG FEDDERN JUN.

FERNSPRECHER 4532

KIEL-HASSEE

FERNSPRECHER 4532

BAUGESCHÄFT

Hochbauten

Öffentliche Bauwerke, Geschäfts-,
Wohn- und Landhäuser,
Industriebauten

Tiefbauten

Erdbewegungen u. Bauwerke für
Eisenbahnen u. Schiffahrtskanäle

BAUBERATUNG

Übernahme von Bauausführungen jeder Art und jeden Umfangs

ERNST A. F. SELL, KIEL

FERNSPRECHER 6139

SOPHIENBLATT NR. 60

FERNSPRECHER 6139

STRASSEN- UND TIEFBAU

Ausführung von Straßen-, Beton- u. Eisenbahnbauten
Kanalisationsanlagen, Wasserleitungen
Kabelverlegungen u. allen sonstigen Tiefbauarbeiten

* * *

Lieferung von deutschen und schwedischen Pflastermaterialien, Betonkies und Muersand



Carl Jaspersen

KIEL

Muhliusstraße 40-44
Fernruf 14 und 1614

*

BAUSTOFF- UND EISEN-GROSSHANDLUNG

VERTRETER

der Mosaik- und Wandplattenfabriken
von Villeroy & Boch, Keramische Werke, A.-G.,
Lübeck, Dresden, Deutsch-Lissa, Bonn,
Metlach, Merzig, Wallerfangen,
Wadgassen, Septfontaines

VERTRETER

der Tonwaren- u. Kunstziegelfabrik
Ullersdorfer Werke A.-G., Nieder-Ullersdorf,
Fabriken moderner Baukeramiken,
Badeanstaltsteine, Terrakotten
und Verblendsteine

HEINRICH FREY · KIEL

SCHAUBENBURGER STRASSE 35 / FERNSPRECHER 5354 / LAGER: EICHHOFKASERNE
BANKKONTO: HANDELS- UND GEWERBEBANK

SPEZIALBAUGESCHÄFT

AUSFÜHRUNG FREITRAGENDER WÄNDE
EIGENE HERSTELLUNG VON SCHLACKENZEMENTDIELEN
BIMSZEMENTDIELEN, ZEMENTFLIESEN
UND SCHWEMMSTEINEN

Stets großes Lager vorrätig

Carl Naue

BAUGESCHÄFT

KIEL

Königsweg Nr. 34



Gebr. Schmüser
Baugeschäft

KIEL-WIK

Prinz-Heinrichstraße Nr. 43
Fernsprecher Nr. 2116



Übernahme von Bauausführungen jeder Art und jeden Umfanges.

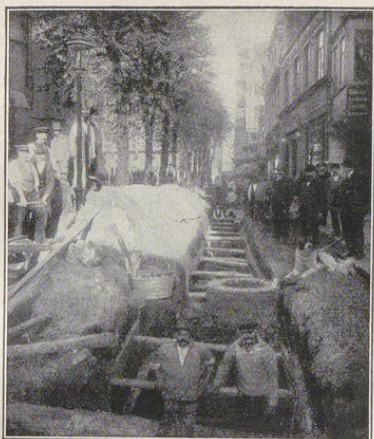

Kanalisation der Flämischen Straße

Johannes
Matzen,
Kiel



Ausbau des Bahnhofes Kiel-West

JOHANNES MATZEN · KIEL

KIRCHHOFALLEE NR. 102 / FERNRUF NR. 6145 / BANKKONTO: WILH. AHLMANN, KIEL

TIEFBAU- UND FUHRGESCHÄFT / LASTAUTO-BETRIEB

Kanalisations-, Pflasterungs-, Kabelverlegungs-, Erd- und Oberbauarbeiten. / Lieferung von Beton-, Pflasterkies und Mauersand.

ERNST ALBRECHT · KIEL

LEGIENSTR. 26
GESCHÄFTSGRÜNDUNG 1890
FERNSPRECHER 3085
BANKKONTO:
AHLMANN, KIEL

DACHDECKERMEISTER

Abteilg. I: SCHIEFER-, ZIEGEL- UND PAPPDACHARBEITEN

Abteilg. II: ASPHALTIERUNGS- UND ISOLIERUNGSARBEITEN

Abteilg. III: BLITZABLEITERBAU

Spezialabteilung:
**NEUEINDECKUNGEN UND AUSBESSERUNGEN
VON KIRCHTÜRME**

Gerichtlich zugelassener Sachverständiger der Industrie- u. Handelskammer Kiel

KRAFTVERKEHR NORDMARK

AKTIENGESELLSCHAFT

Verwaltung:
Altona-Stellingen
Kirchenstraße Nr. 48
Fernsprecher D7 Dammtor Nr. 2441-2444
★



Betriebsstellen:
Altona, Bremen, Flensburg, Güstrow,
Hamburg, Itzehoe, Lübeck,
Kiel
Ziegelteich 7 - Fernsprecher Kiel Nr. 5708
★

Vermietung von Lastkraftwagen für Tage, Monate und auf längere Zeit
Gütertransporte jeder Art im Stadt- und Überlandverkehr
Einrichtung und Betrieb von Kraftomnibuslinien
Ausarbeitung von Transportprojekten jeglicher Art
Reparaturwerkstatt für Personen- und Lastkraftwagen
Einbau elektrischer Licht- und Anlassenanlagen | Reparaturen an elektrischen Anlagen
Vermietung von Garagen für Personen- und Lastkraftwagen
Auto-Pension

Besonderer Güterverkehr zwischen: Kiel-Hamburg / Kiel-Neumünster

A. HÜBENER / KIEL

Karlstraße Nr. 8 / Fernsprech-Anschluß Nr. 428
gegründet 1882

Fabrik für Zentralheizungs- und Lüftungsanlagen



N A R A G H E I Z U N G E N

für

Kontore, Wohnräume, Läden und
Siedlungshäuser

Beheizung von
Banken, Schulen und anderen öffentlichen Gebäuden

★

Trockenanlagen
Hochdruckrohrleitungen / Schiffsheizungen

DUWALD CASTENS

BAUGESCHÄFT

K
I
E
L

WÖRTHSTRASSE NR. 4 a
FERNSPRECHER NR. 2604

J. GUCKES

K I E L

FERNSPRECHER NR. 2385

BAUUNTERNEHMUNG

EISENBETONBAU
INGENIEURBAU
TIEFBAU

ROBERT STROTHENK, KIEL

★

*Kunst- u. Bauschlosserei
Werkstatt für Metalltreibarbeiten
Autogene Schweißerei*

★

F e r n r u f 1 3 6 8 / H o l t e n a u e r S t r a ß e 2 7

D. & A. PRIES

Kiel-Neumühlen-Dietrichsdorf

Postscheck-Konto: Hamburg 14067 / Fernsprecher 1578
Bankkonten: Schwentine-Bank, Kiel-N.-D. / Kieler
Spar- und Leihkasse, Nebenstelle 8, Kiel-Wellingdorf

Ausführung v. Chaussee- u. Straßenbauten
Terrainregulierung, Kabelverlegungs-
arbeiten / Kanalisations- und Pflasterungs-
arbeiten / Lieferung v. Wegebaumaterialien
Eigene Kiesgruben
Spezialität: Zementwarenfabrikation

TIEFBAUGESCHÄFT / GEGRÜNDET 1855

WALTER STRÖH, G. M. B. H.

HOLZBEARBEITUNGSFABRIK U. BAUGESCHÄFT

KIEL

MARTHASTRASSE 3/10

RUF 95 U. 96

PIPPOW & GREWE / KIEL Holtenuauer Straße Nr. 72

**Baustoffhandlung
Versicherungen**

Fernsprecher 31
Postscheck 1141 Hamburg
Bankkonto . Vereinsbank Kiel



Dachdeckermeister

W. Liebhard, Kiel

Schleswiger Str. 22

Schleswiger Str. 22

Gustav Schulze

**K
I
E
L**

Knooper-
weg 135

Dachdeckermeister

Herm. Schulte / Kiel

Fernruf 581 — Inhaber: Emil Schulte — Lange Reihe 25
Gegründet 1874

Provincial-Ausstellung Kiel 1896: Goldene Medaille
Handwerks- und Gewerbeschau Altona 1925: Lobende Anerkennung für hervorragende Leistungen



Abteilung I:

Kunstschmiede / Schlosserei / Maschinen-Reparaturwerkstatt / Eisenkonstruktionen
Autogene Schweißarbeiten

Abteilung II:

Gas-, Wasser-, Heizungsanlagen / Sanitäre Anlagen und Einrichtungen
Reparaturen schnell und fachgemäß

J. D. RATHJEN

KIEL

*Walkerdamm 12 | Fernsprecher 544.
Bankkonto: Wilh. Ahlmann, Kiel*

**DACHDECKER- UND
ASPHALTIERUNGS-GESCHÄFT**

empfiehlt sich zur

**ANFERTIGUNG VON ZIEGEL-,
SCHIEFER-, PAPP- U. HOLZZEMENT-
DÄCHERN**

sowie zu

**ANLAGEN VON BLITZABLEITERN
U. JEDLICHER ART ASPHALTIERUNG**

*Lager von Ziegeln, Schiefeln,
Schieferplatten, Dachpappen, Teer, Holzzement,
Asphalt und Asphaltplatten usw.*



**W. EGGERT
INH.: E. REIMER, KIEL**

*Gegründet im Jahre 1892
Hamburger Chaussee 53
Fernruf 3459*

**DACHDECKERGESCHÄFT
UND AUSFÜHRUNG VON
ASPHALTARBEITEN**

*Lager
von sämtlichen
Dachdecker-
Artikeln*

PAUL HÖFER

†
KIEL

Knooperweg Nr. 140c

†

DACHDECKERMEISTER

**ANDREAS DÖLLE
DACHDECKERMEISTER**

†
KIEL

*Kirchhofallee 35
Bankkonto:
Handels- u. Gewerbebank, A.-G., Kiel
Fernsprecher 5066*

†

*Lager von Dachpappen,
Schiefer, Teer, Dachfenstern und
Nägeln*

HEISE & HOFFMANN

KIEL

Deliusstraße 31/33 | Fernruf 535
Bankkonto:
Bankverein für Schleswig-Holstein, A.-G.,
Abteilung Kieler Kreditbank



Silberne
Medaille



*Dachdecker-, Asphaltierungs-
und Blitzableitergeschäft
Dachpappen- und
Teerproduktenhandlung*

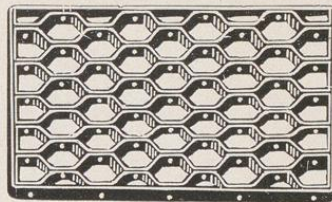

FUSSREINIGER UND ABDECKUNGEN

*in jeder Form und Größe
feuerverzinkt
liefert als Spezialität*

HORN & GUTZEIT

Hopfenstr. 10-12 KIEL Fernruf 3180

Siegfried Albrecht

KIEL

Waizstraße Nr. 81
Fernsprecher Nr. 1378

FABRIK FÜR EISENKONSTRUKTIONEN UND SPEZIALARTIKEL

*Schmiedeeiserne Fenster
Feuersichere Türen | Stahlblechrolladen
Scherengitter | Rollgitter
Vorsatzgitter | Markisenanlagen
Schmiedeeiserne Treppen und Geländer
Vieh-Entkuppelungs-Anlagen
Massenartikel aller Art
Ausführung von autogenen Schweiß- und
Schneidarbeiten | Maschinenreparaturen
Dreh- und Hobelarbeiten*

Theodor Bockeloh

KIEL

Eckernförder Allee 28
Herdérstraße 6
Fernruf 4686

BAUSTOFFE TEERERZEUGNISSE

MALEREI-GENOSSENSCHAFT

E. G. M. B. H.

HARMSSTR. 32 KIEL FERNRUF 2726

M A L E R A R B E I T E N

IN PREISWERTER UND GUTER AUSFÜHRUNG

ANTON MOHR

K I E L

HOLSTENSTRASSE 52



Gegründet: 1879
Bankkonto:
Kieler Bank
Postscheckkonto:
Hamburg 41504

BAUSTOFFHANDLUNG

KÄHLER & HORN

BAUUNTERNEHMER

KIEL, WEISSENBURGSTRASSE 16

BANKKONTO: WILH. AHLMANN

FERNSPRECHER 1052



Ausführung von

Erdarbeiten und
Terrainregulierungen
Strassenbauten
Chausseebauten
Kanalisationen
Pflasterarbeiten
Gleisverlegungen
Kabelverlegungen

Lieferung von deutschen und schwedischen
Plastersteinen, sowie Mauersand und Kies

K O B A R G & F Ö R S T, K I E L

Fernsprech-Anschluss: 992 und 974 FRANCKESTRASSE 18 Bankkonto: Bankhaus Wilh. Ahlmann

HOCH- UND TIEFBAU-UNTERNEHMUNG

Ausführung von Maurer-Arbeiten und Zimmer-Arbeiten, sowie Übernahme ganzer Bauten
Ausführung von Uferbefestigungen, Brückenbauten, Rammarbeiten und Fundierungen bei schlechtem Baugrund
Ausführung von Erd- und Kanalisations-, Pflasterungs- und Chaussierungs-Arbeiten
Haus-Entwässerungen für die Vollkanalisation

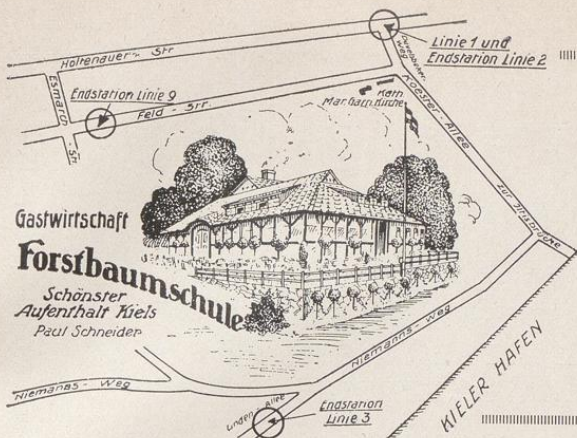

FORSTBAUMSCHULE
TELEPHON NR. 996

★
*Gastwirtschaft
ersten Ranges im Düstern-
brocker Gehölz*

★
SCHÖNSTER FLECKEN KIELS!

SEEGARTEN, KIEL

*Größtes Café-Restaurant
an den Seebrücken*

★
*Täglich nachmittags und abends
KÜNSTLER-KONZERT*

★
*Großer schattiger Garten
ab morgens 7 Uhr geöffnet*

C H R. S C H A D E

A. C. H A N S E N

KIEL-WELLINGDORF
FERNSPRECHER 125-126

★
ELMSCHENHAGENER ZIEGELWERKE

*Herstellung von
roten Handstrich-Vormauersteinen
roten Maschinen-Vormauersteinen
gelben Hintermauersteinen
Drainröhren in allen Weiten*

★
BAUSTOFF-HANDLUNG

J. KIRCHNER

DACHDECKERMEISTER UND SPEZIALGESCHÄFT
FÜR BLITZABLEITERANLAGEN

★
*U. a. sind von mir die Dacharbeiten ausgeführt am Stadttheater, Verwaltungsgebäude des E-Werks, Bergmanns-
haus, versch. Schulen, Kieler Bank, Landschaftliche Bank, Vereinsbank usw. | Verfertiger von Blitzableiteranlagen
für die Landesbrandkasse u. amtlich beauftragt mit d. Prüfung an behörl. Bauten. | Mehrere 1000 Anlagen hergestellt.*

YACHTWERFT C. WAAP

KIEL-HEIKENDORF

liefert preiswert

SEGEL- UND MOTORYACHTEN
SOWIE BOOTE ALLER ART
AUCH GEBRAUCHSFAHRZEUGE

bis zu den größten Dimensionen in bekannt erstklassiger Ausführung u. Konstruktion
Reparaturen und Instandsetzungen, auch von Motoren aller Art

FERNSPRECHER: AMT KIEL 6063 — TELEGR.: WAAPWERFT, HEIKENDORF

FRIEDR. LOECK, KIEL

HOLZHANDLUNG / SÄGE- UND HOBELWERK / SCHWEDISCHE, FINNISCHE,
AMERIKANISCHE, MEMELER UND INLÄNDISCHE BAU- UND NUTZHÖLZER
T R A N S I T L A G E R

K I E L

Kontor: Gaardener Straße Nr. 4
Telegr.-Anschrift: Friedr. Loeck, Kiel,
Fernspr.-Anschl.: Nr. 10 u. 1200, Bankkto:
Kieler Bank, Reichsbankhauptst., Kiel

H A M B U R G

Kontor: Rathausstraße Nr. 13
Telegramm-Anschrift: Loeck, Hamburg,
Fernsprechanschluß: Amt Merkur 2537
Bankkto: Deutsche Bank, Fil. Hamburg



Die führende Großmühle an der Ostsee

Holsatia-Mühle G. m. b. H. **Kiel-Neumühlen**

★

*Ausführung
von Hoch- u. Tiefbauten*

Feddern & Schmidt, Kiel

*Holtener Straße 96-98
Fernruf 298*

★

Otto Arp

B A U G E S C H A F T

Eichhofstraße 23 **Kiel** Eichhofstraße 23

Bauhütte Kiel

Baugesellschaft mit beschränkter Haftung

Eichkamp 7-9

Ausführung von Maurerarbeiten, Zimmerarbeiten, Tiefbauarbeiten.
Herstellung von Hausanschlüssen an die Vollkanalisation sowie Ausführung von sämtlichen
ins Fach schlagenden Reparaturarbeiten.

Gesamtübernahme von Bauten bis zur schlüsselfertigen Herstellung.



WILH. WITTE, KIEL

SCHLOSSGARTEN 4 / FERNSPRECHER 876

Das Geschäft besteht seit 1878; bis 1894 unter der Firma Gustav Hansen; von da ab unter der heutigen Firma; sie beschäftigt 36—40 Angestellte u. Arbeiter und fertigt in eigenen Werkstätten Herren-Bekleidung nach Maß, Herren-Wäsche, Tropen-Ausrüstungen, Lieferungen für Behörden usw.
Es wird besonderer Wert auf Qualitätsware gelegt.

WERKSTÄTTEN FÜR FEINE HERREN-MASSSCHNEIDEREREI U. HERRENWÄSCHE / HERREN-MODEN

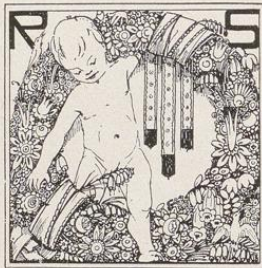

RÜSCHMANN & SCHEEL, KIEL

DEKORATIONSMALER

MUHLIUSSTRASSE NR. 16 / FERNSPRECHER NR. 6227



ELEKTRISCHE LICHTPAUS-ANSTALT

„ORALID“

TROCKEN-LICHTPAUSPAPIER (PAT. KALLE)

*

TRANSPARENT-,
OELPAUS- U. ZEICHEN-PAPIERE
PAUSLEINEN

MILLIMETERPAPIERE
LICHTPAUSPAPIERE

*

ADOLF JOHN, KIEL

JÄGERSBERG NR. 9 / FERNSPRECHER NR. 1409

Wintergarten-Kabarett

Falckstraße 12 / Fernruf 1282
Besitzer: A. Malskies

Die führende
Kleinkunstabühne
Schleswig-Holsteins

Konzert „Tusculum-Bar“ und Likörstube Tanz
(im Erdgeschoß des Hauses)

„Flora“ Gesellschaftshaus Kiel

Fernsprech-Anschluß Nr. 839
Gehrenfelder Allee 11-15

Vornehmstes Ballhaus am Platze

Fassungsvermögen: 1200 Personen / Den Vereinen bestens empfohlen

Jeden Sonntag, Mittwoch und Freitag:

Tanz-Abende

Grün-Weiß für die vornehme Welt

Fr. Ohle & Lovisa

Fr. Ohle & Lovisa / Kiel
Kunststeinfabrik / Terrazzo-Industrie

Eisenbetonbau
Eigener Gleisanschluß
Telephon-Anschlüsse Nr. 635 u. 636



Gesellschaftshaus Harmonie, Kiel

Faulstraße Nr. 7

Inhaber: W. Westphal

Faulstraße Nr. 7

Radiohaus Nordmark, Kiel

Fernsprecher Nr. 2514 Küsterstr. 20-24 (Ecke Faulstr.) Fernsprecher Nr. 2514

Größtes Spezialgeschäft am Platze

*Fabrikate von: Telefunken, Huth, Tefag, DTW, N. & K., Saba,
Loewe, Seibt usw.*

Fertige Anlagen mit 1 bis 9 Röhren, Geräten und Detektor-Apparaten

*Lautsprecher, Akkumulatoren, Anodenbatterien, Röhren, sowie alle sonstigen
Zubehörteile und Gegenstände für den Bastler*

NORD EXPRESS Co.

KIEL

WALL 12 / TELEPHON 4600/01

★★

Regelmäßige
Frachtdampfer-Expedition
nach Hamburg, Rostock, Stralsund, Stettin,
Königsberg, Svendborg, Korsör / Personen- und Güterdienst
nach Kappeln u. Schleswig / Durchfrachten
nach sämtlichen Hafen-
plätzen.

★★

REEDEREI / SCHIFFSMAKLER / SPEDITION

HAFENRUNDFAHRT A.-G.

WEI ß E D A M P F E R L I N I E

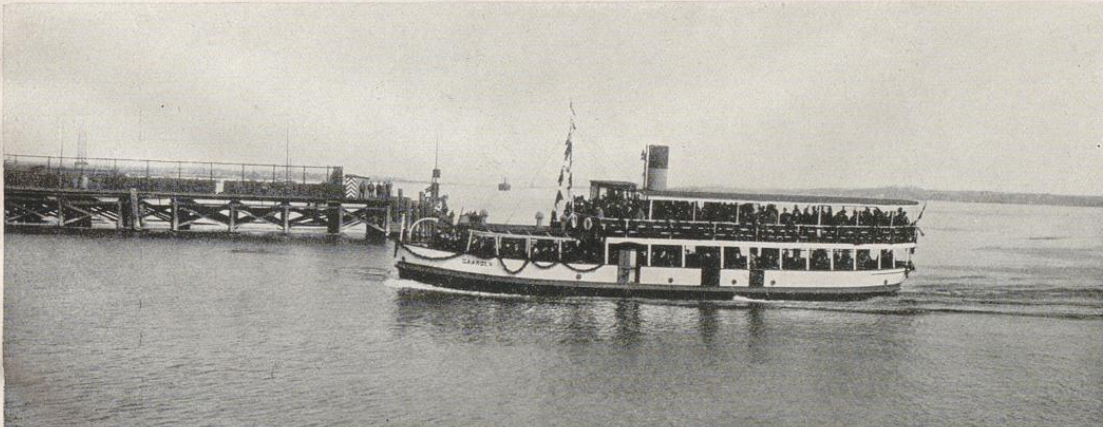

Doppeldeckdampfer „GAARDEN“ fährt am Eröffnungstage des Kieler Freihafens mit den Festgästen in den Hafen ein.

Die Gesellschaft wurde im Herbst 1905 gegründet und hat ihren Betrieb am 3. Juni 1906 mit 5 Dampfern eröffnet. Sie besitzt zur Zeit 7 Dampfer mit rund 588 Brutto-Register-Tonnen und 1200 l. P. S., mit denen Sie einen lebhaften Personenverkehr auf dem Kieler Hafen, eine regelmäßige Verbindung mit dänischen Häfen zur Einfuhr von lebendem Vieh, sowie die Schleppschiffahrt in der Ostsee, im Kaiser-Wilhelm-Kanal und auf der Elbe betreibt.

Paul Heitmann, Kiel

FELDSTR. 60 / FERNRUF 982 BAUGESCHÄFT GEGRÜNDET IM JAHRE 1888



Entwurf: Architekt B. D. A. Ernst Stoffers-Kiel

Phot. A. Rohwer-Kiel

Ausführungen im Hoch- und Tiefbau

Bautischlerei und Holzbearbeitungen mit Kraftbetrieb

Projektierung und Ausführungen

in Beton- und Eisenbetonkonstruktionen für Industriebauten, Speicheranlagen,
Kaufhäuser, Fundierungen

Einige von der Firma ausgeführte Bauten

a) Eisenbetonbauten

Gründung und Eisenbetondecken der Hauptpumpstation
Eisenbetondecken, Landratsamt Oldenburg
Rahmenkonstruktionen und Decken, Werkstätten Neufeldt & Kuhnke
Eisenbetondecken und Stützen, Speicher Ernst Nehve
Fundierungen u. Aufbau in Eisenbetonkonstruktionen, Speicher Aug. Eckmann
Fundierungen u. Aufbau in Eisenbetonkonstruktionen, Speicher der Stadt Kiel
Eisenbetondecken und Dachbinder, Roggenmühle Herm. Langness
Fundierungen u. Aufbau in Eisenbetonkonstruktionen, Kaufhaus Hettlage &
Eisenbetonkonstruktionen, Kaufhaus Rud. Karstadt Lampe
Eisenbetondecken und Stützen, Gewerkschaftshaus
Eisenbetondecken und Stützen, Schleswig-Holst. Volkszeitung
Eisenbetondecken, Jugendheim Germaniawerft
Eisenbetonkonstruktionen, Elektr. Zentrale u. Kesselhaus, Deutsche Werke A.-G.

b) Hochbauten

Bankhaus der Kieler Spar- und Leihkasse
Jugendheim der Germaniawerft
Erweiterungsbau des Kaufhauses W. Jakobsen A.-G.
Erweiterungsbau des Kaufhauses Rud. Karstadt A.-G.
Werkstätten und Abwrackwerft H. Diederichsen
Mechanikerwerkstatt Deutsche Werke A.-G.
Erweiterungs- und Umbau der Med. Klinik
Speicher Hermann Langness
Werkstätten Marine-Arsenal
Brotfabrik Wilh. Nehlsen
Staatliche Realschule in Niebüll
Umbau Schloß Gottorf in Schleswig
Funkstation in Neumünster

u. a. Geschäfts- und Wohnhäuser, Villen und Siedlungen