



UNIVERSITÄTS-
BIBLIOTHEK
PADERBORN

Duisburg

Dieter, Hermann

Berlin-Halensee, 1925

Krankenhaus Bethesda, Duisburg

[urn:nbn:de:hbz:466:1-96675](https://nbn-resolving.org/urn:nbn:de:hbz:466:1-96675)

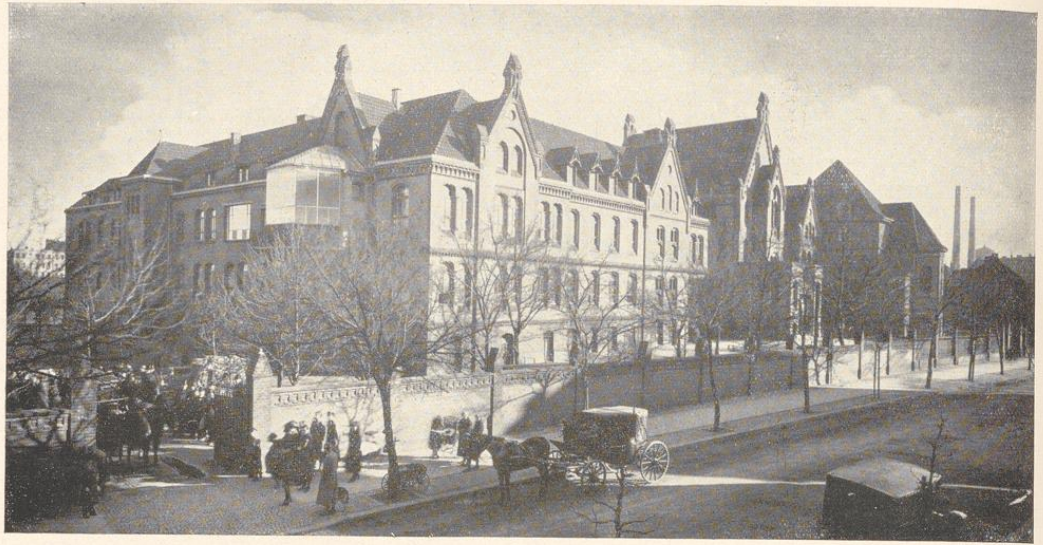

KRANKENHAUS BETHESDA·DUISBURG

HEERSTRASSE 219, VOM BAHNHOF AUS MIT LINIE 2 ZU ERREICHEN
 TELEPHON: 558 UND 6483 / BÜROSTUNDEN VON 8—1 UND 3—7 UHR

Die Anstalt ist im Jahre 1904 nach einer zweijährigen Bauzeit eröffnet worden. 1908 wurde sie durch Anbau und durch Bau eines Isolierhauses erweitert. 1917 wurde ein Neubau für Privatpatienten errichtet. Große sonnige Veranden und Gartenanlagen.

Die hochmodern eingerichtete Anstalt kann 300—400 Kranke aufnehmen. Eigenes Laboratorium für sämtliche chemische und bacteriologische Untersuchungen und orthopäd. Institut.

Eine mit allen Neuerungen eingerichtete Abteilung für Licht- und Strahlenbehandlung.

Große Operationsräume für Chirurgie, für Gynäcologie, für Hals-, Nasen-, Ohren- und Augenheilkunde.

Die Krankenpflege wird von Kaiserswerther Schwestern ausgeübt. Die Anstalt besitzt eine Krankenpflegerinnenschule mit staatl. Examenabschluß.

An der Anstalt sind folgende Aerzte tätig:
 1. Professor Dr. med. Petersen für Chirurgie, Tel. 1613, Sprechstunden: 10—12 Uhr im Kranken-

haus, 3—4 Uhr Heuserstr. 16 mit Ausnahme von Samstag und Sonntag.

2. Professor Dr. med. Hohlweg für innere Medicin, Tel. 4664, Sprechstunden: 11—12 Uhr im Krankenhaus, 3—5 Uhr Friedrich-Wilhelmstr. 50 mit Ausnahme von Samstag und Sonntag.

3. Dr. med. Thiele für Hals-, Nasen- und Ohrenleiden, Tel. 1262, Sprechstunden: 10—1 Uhr, 3—5 Uhr. Königstr. 54.

4. Dr. med. Kohlhage für Frauenleiden, Tel. 205, Sprechstunden: nachm. 3—5 Uhr, Samstags von 12—1 Uhr. Königstr. 15.

5. Dr. med. Zimmermann für Frauenleiden, Tel. 4499, Sprechstunden: 12—1 Uhr, 3—5 Uhr, Samstags 12—1 Uhr. Friedrich-Wilhelm-Straße 34 Ecke Düsseldorfer Straße.

6. Dr. med. Altland für Augenleiden, Tel. 1296, Sprechstunden: 10—1 Uhr, 3—5 Uhr. Königstr. 17.

7. Dr. med. Hess für Hautleiden, Blasenleiden und Strahlenbehandlung, Tel. 6087, Sprechstunden: 12—1 Uhr, 3—5 Uhr, Neue Marktstr. 19.

Das Krankenhaus ist Eigentum der evangel. Gemeinde Alt-Duisburg und wird von Pastor Hess, Mülheimer Straße 52 I, Tel. 2527, geleitet.