



UNIVERSITÄTS-
BIBLIOTHEK
PADERBORN

Baukunst und dekorative Skulptur der Renaissance in Deutschland

Hoffmann, Julius

Stuttgart, 1909

Abbildungen

[urn:nbn:de:hbz:466:1-96739](https://nbn-resolving.org/urn:nbn:de:hbz:466:1-96739)



Altenburg. Rathaus. Erbaut 1562—1564 von Nic. Grohmann

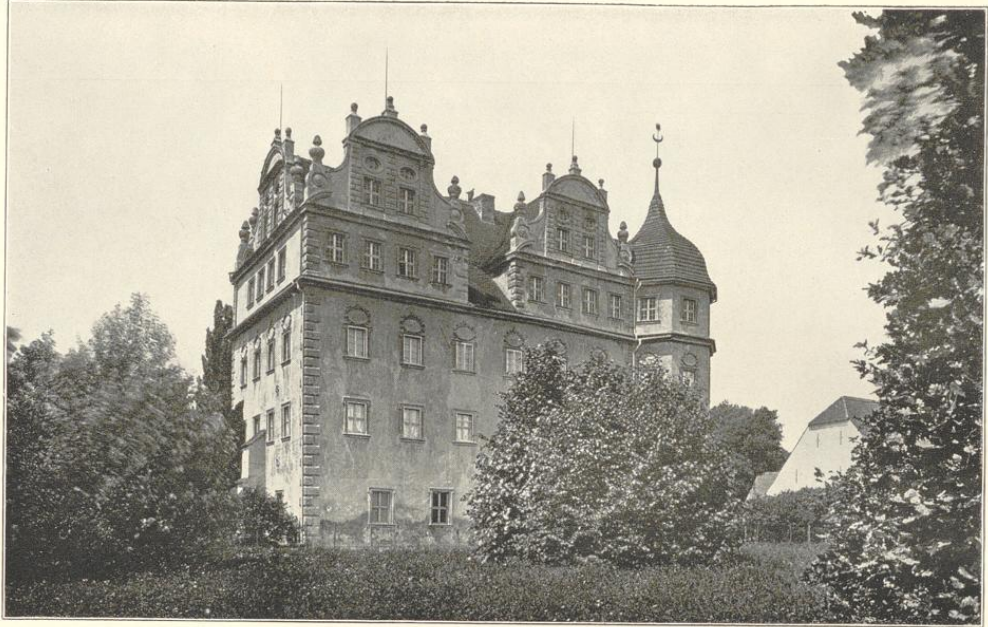

*Schloss Althörnitz bei Zittau
oben: Ansicht nach Südwesten; unten: Ansicht nach Osten
Erbaut 1651, vermutlich von Maurermeister Valentin † 1668*



Aschaffenburg. Schloss. Erbaut 1605—1613 von Georg Riedinger aus Strassburg



Augsburg. Zeughaus. Fassade 1602 von Elias Holl

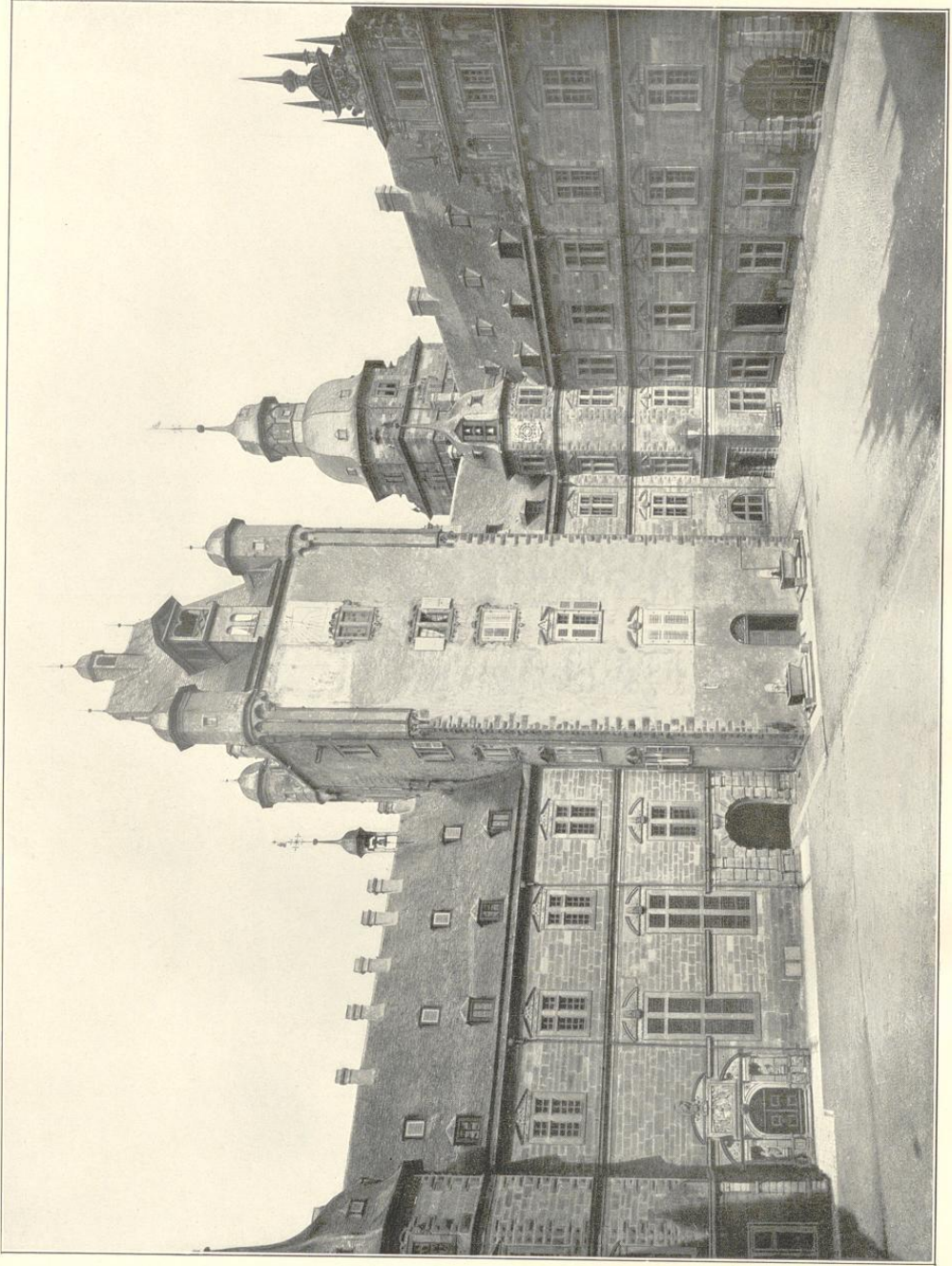

Aschaffenburg. Schlosshof. Erbaut 1605-1613 von Georg Rüdinger aus Strassburg

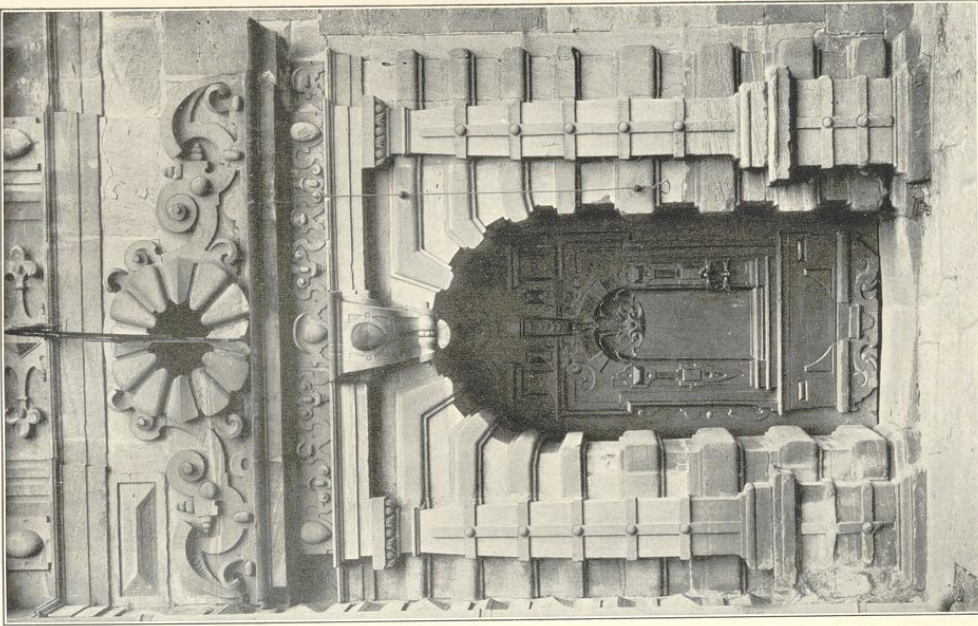

Aschaffenburg. Schloßportal

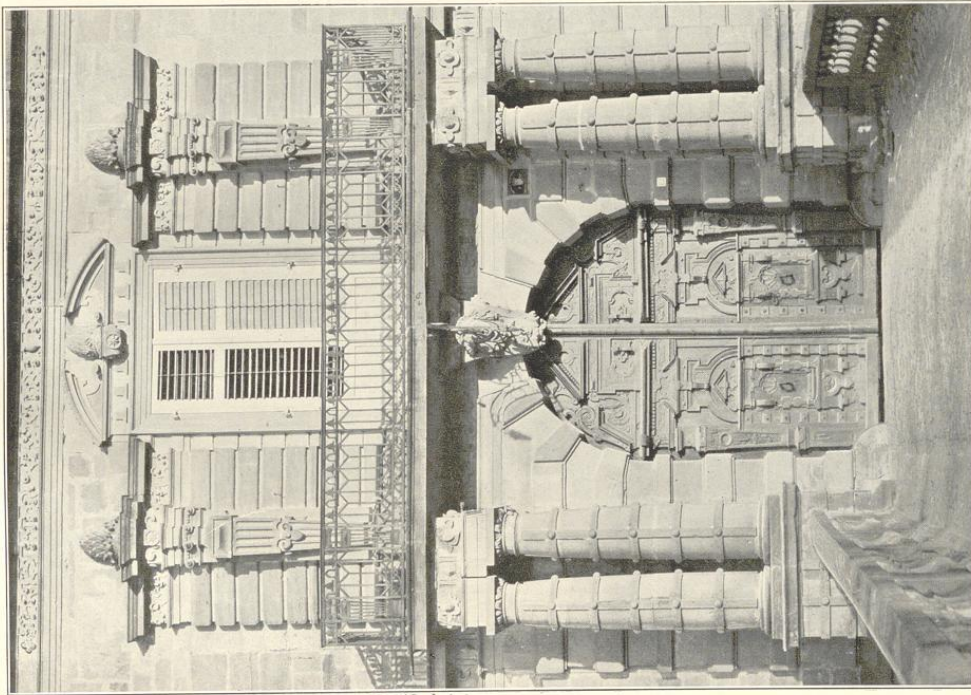

Aschaffenburg. Schloßportal

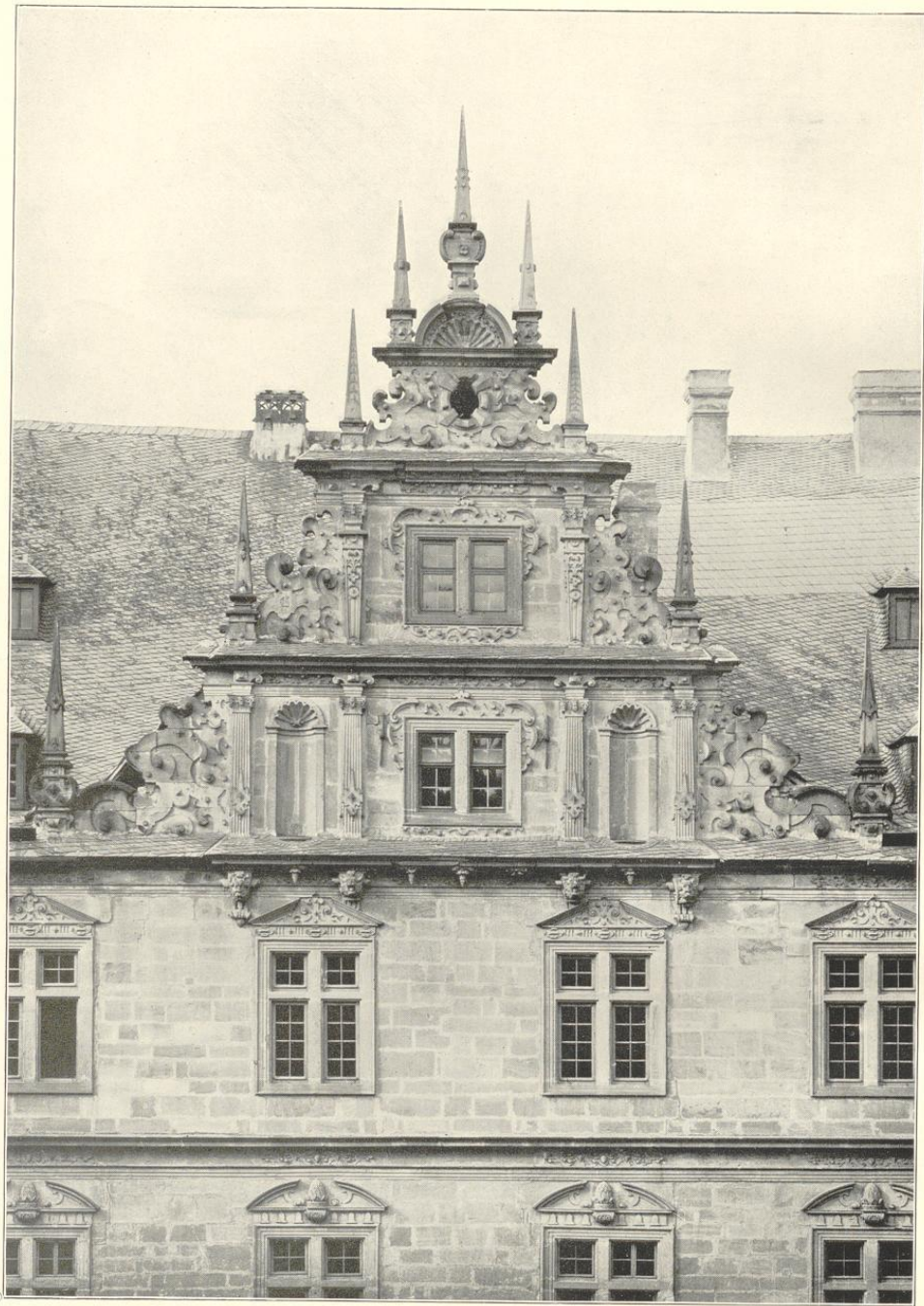

Aschaffenburg. Giebel im Schlosshof



Augsburg. Metzgerhaus. Erbaut 1609 von Elias Holl



Augsburg. Rathaus. Erbaut 1615—1620 von Elias Holl

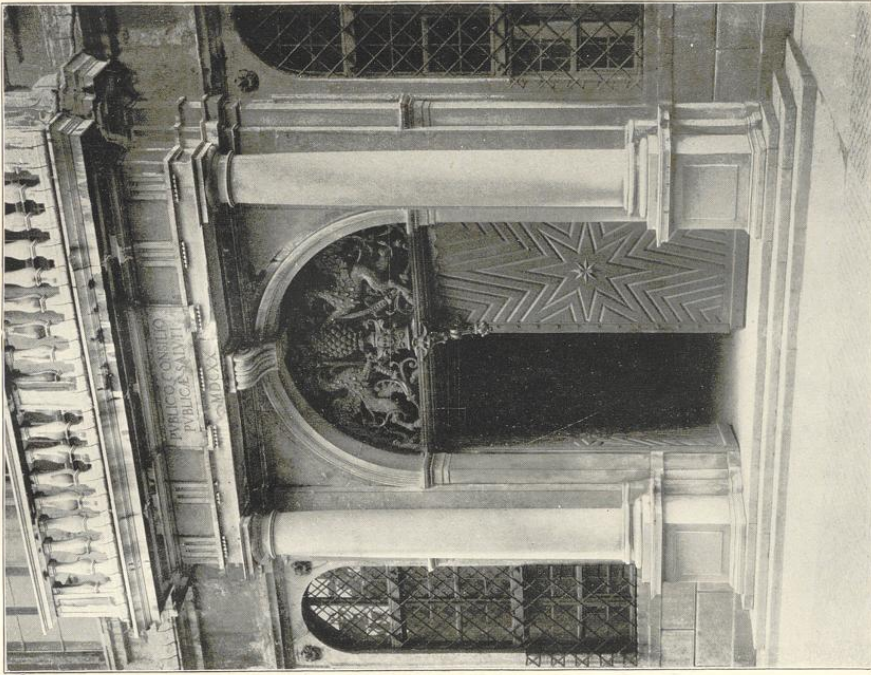

Augsburg. Portal des Rathhauses

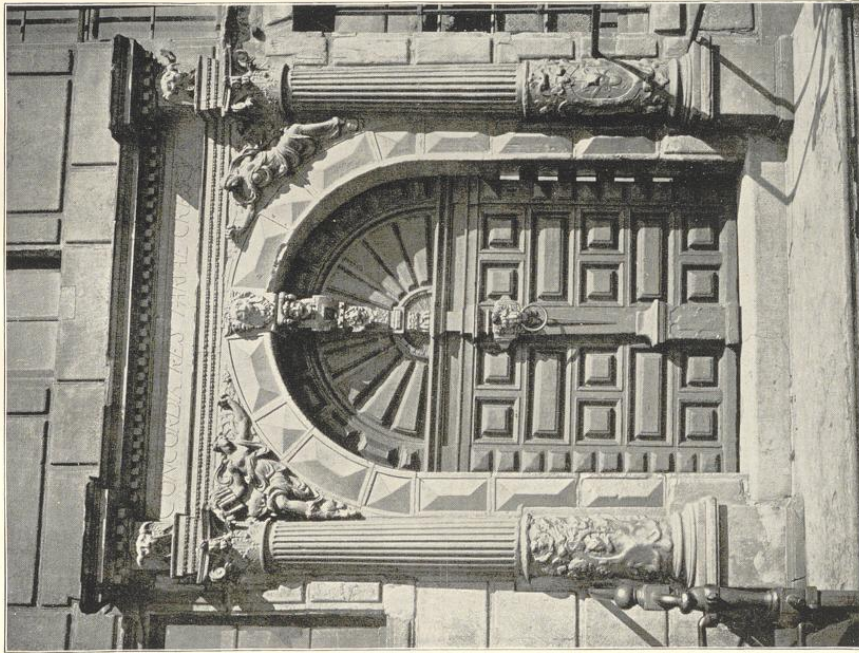

*Emden. Rathhaus. Westportal. Erbaut 1574—1576
von M. Arens aus Delft*

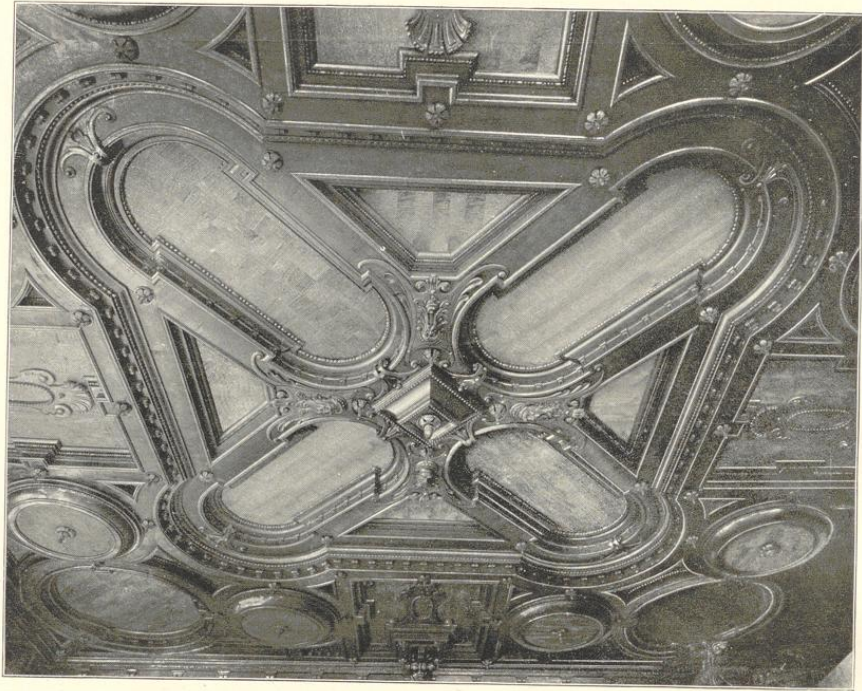

Augsburg. Decke im Fürstenzimmer des Rathauses

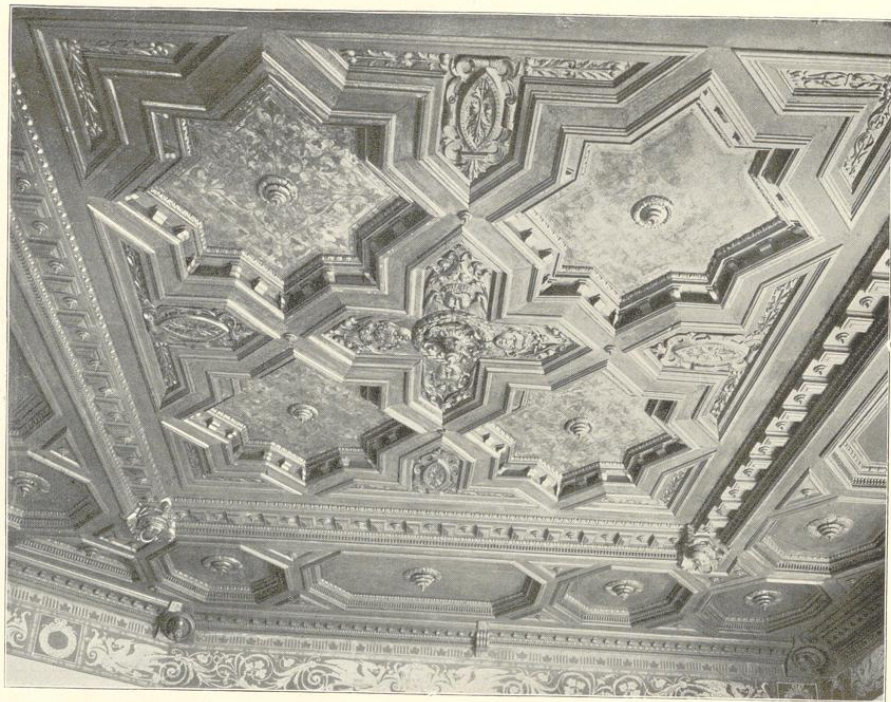

Photogr. v. J. Scholz-Görlitz

Görlitz. Decke im Rathaus. 1568

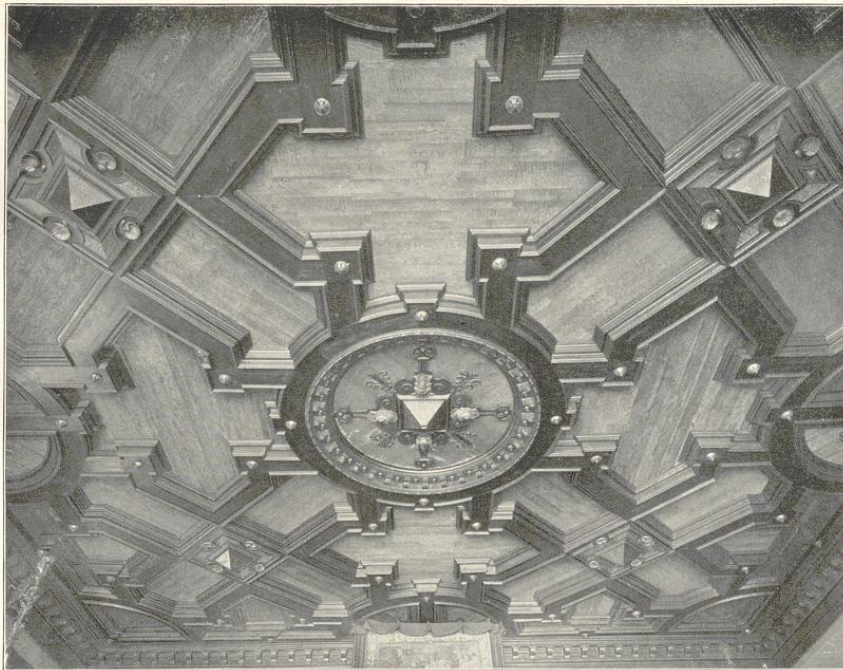
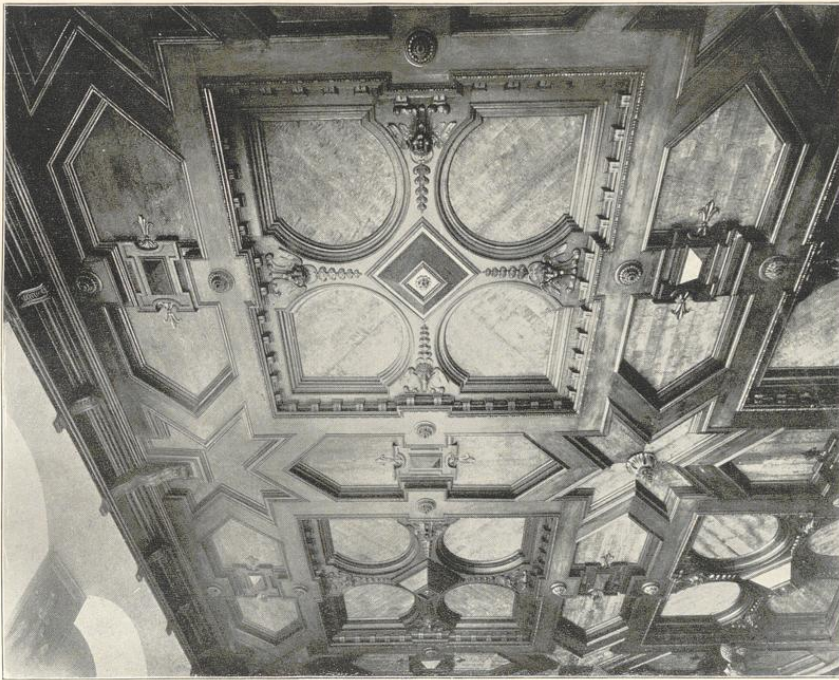

Augsburg. Holzdecken aus den Fürstenzimmern des Rathauses

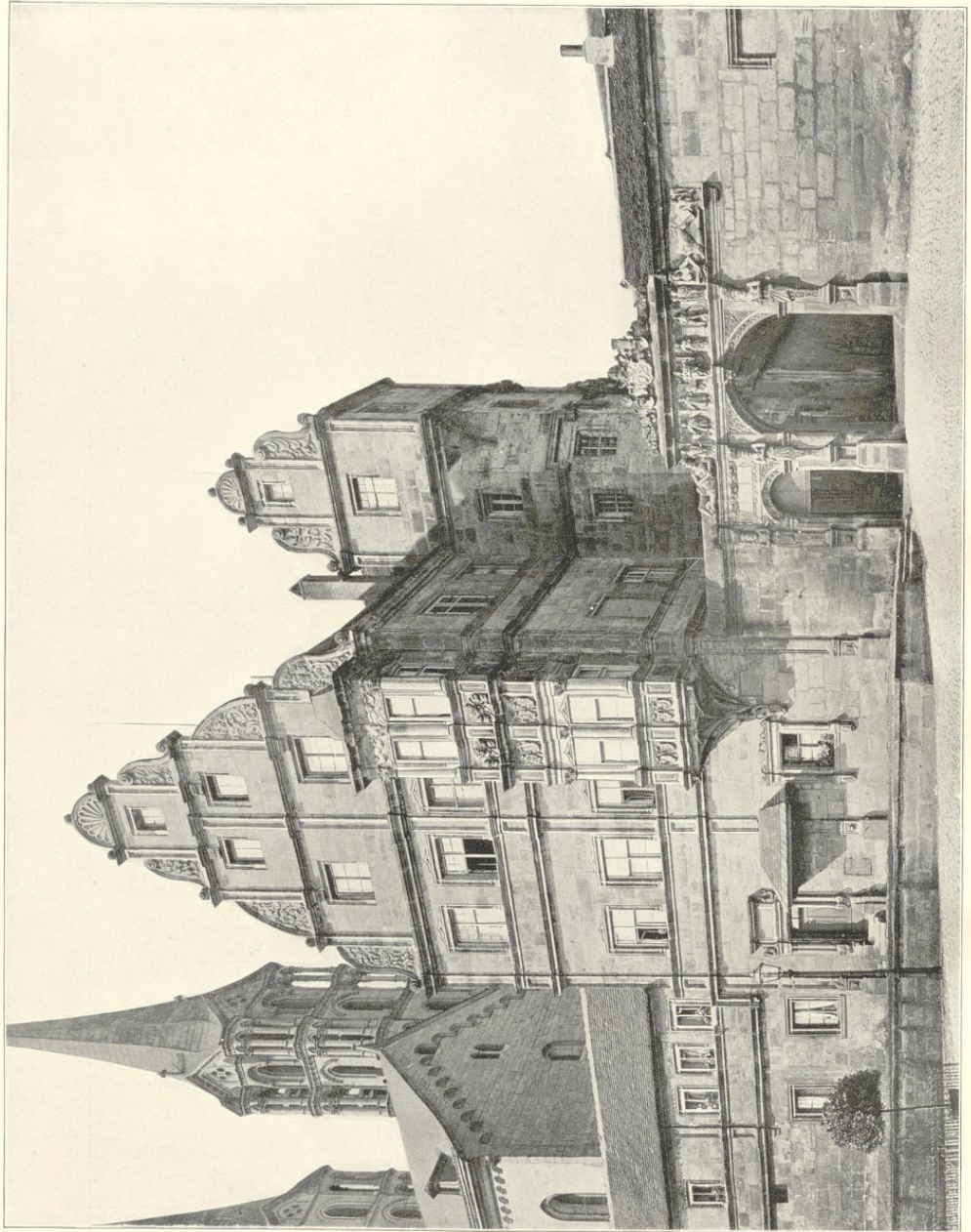

Aufnahme der Kgl. Meißelhausstadt, Berlin

Bamberg. Alte Hofhaltung. Beendet 1591

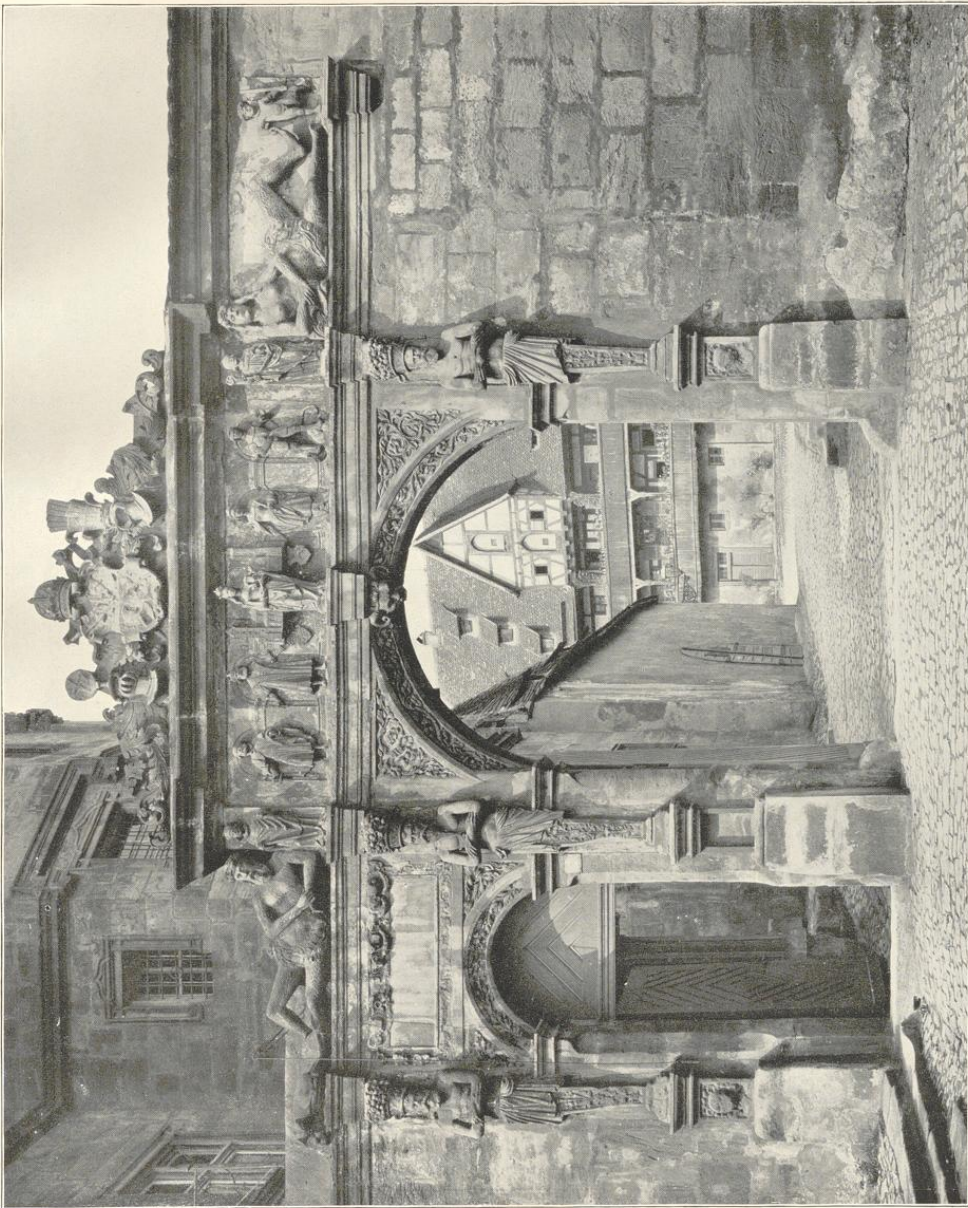

Aufnahme der Kgl. Meissenerstein-Druckerei

Bamberg. Portal der alten Hofhaltung. 1591

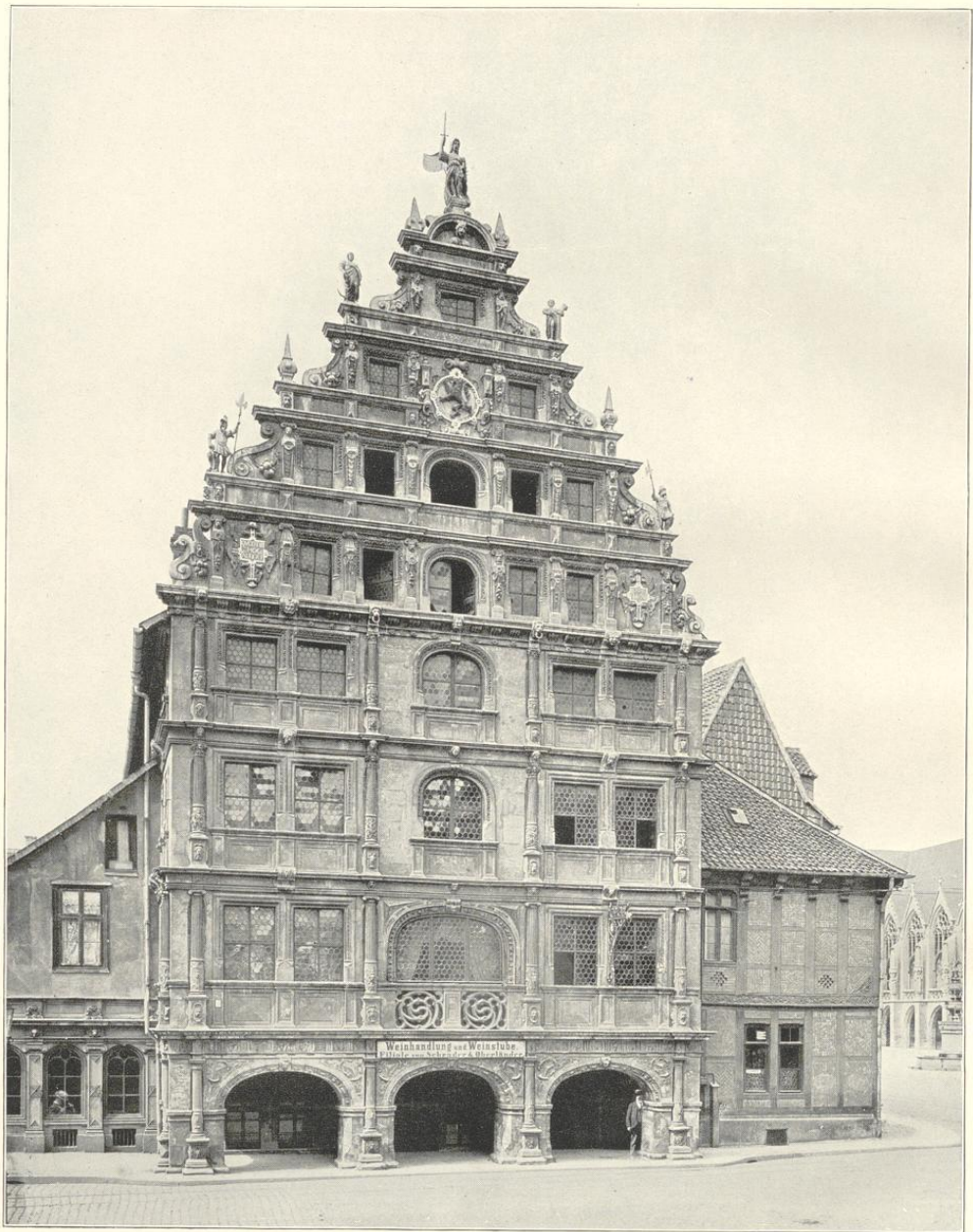

Aufnahme der Kgl. Messbildanstalt-Berlin

Braunschweig. Gewandhaus. Erbaut 1595 von Magnus Klinge und Balzer Kircher

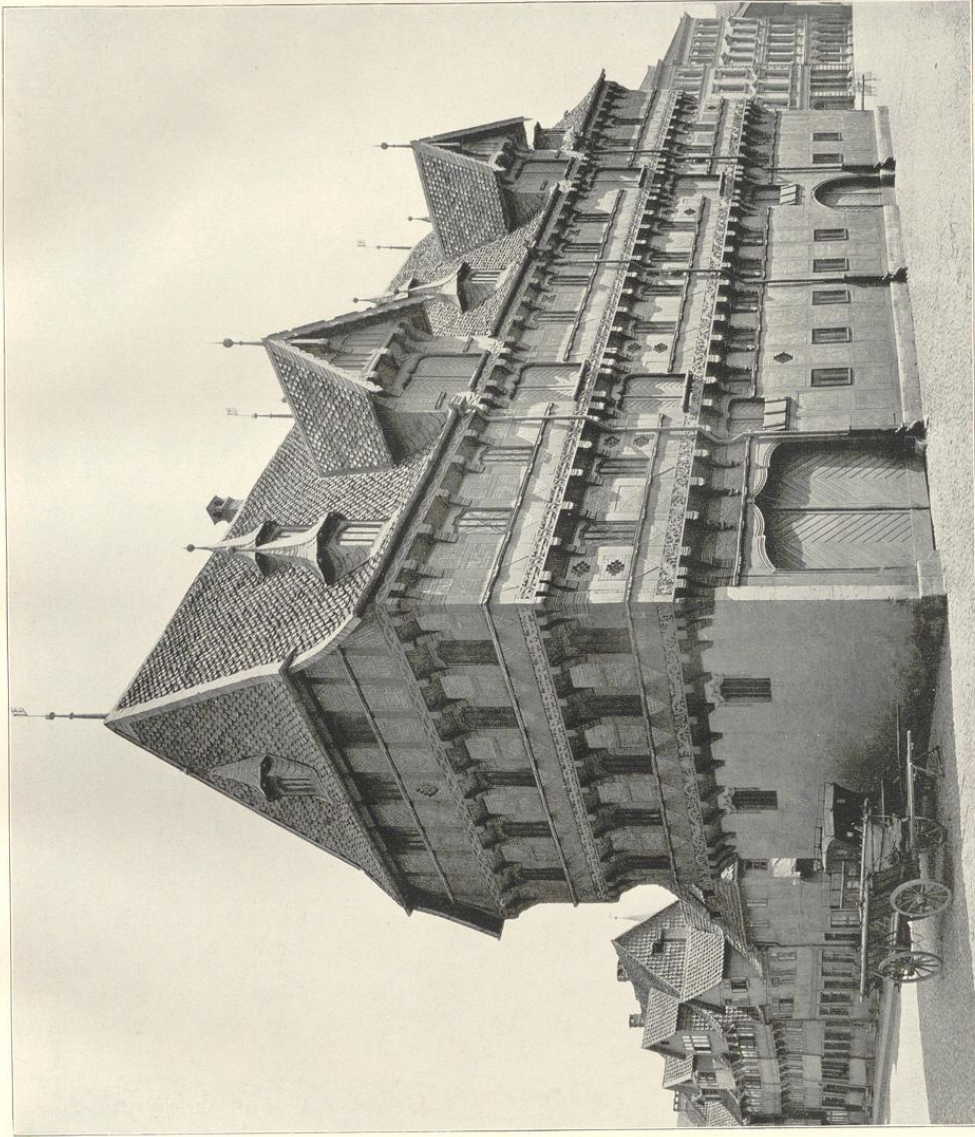

Aufnahme der Kgl. Messhallenstadt-Berlin

Braunschweig. Die alte Wage. Erbaut 1534, erneut 1856

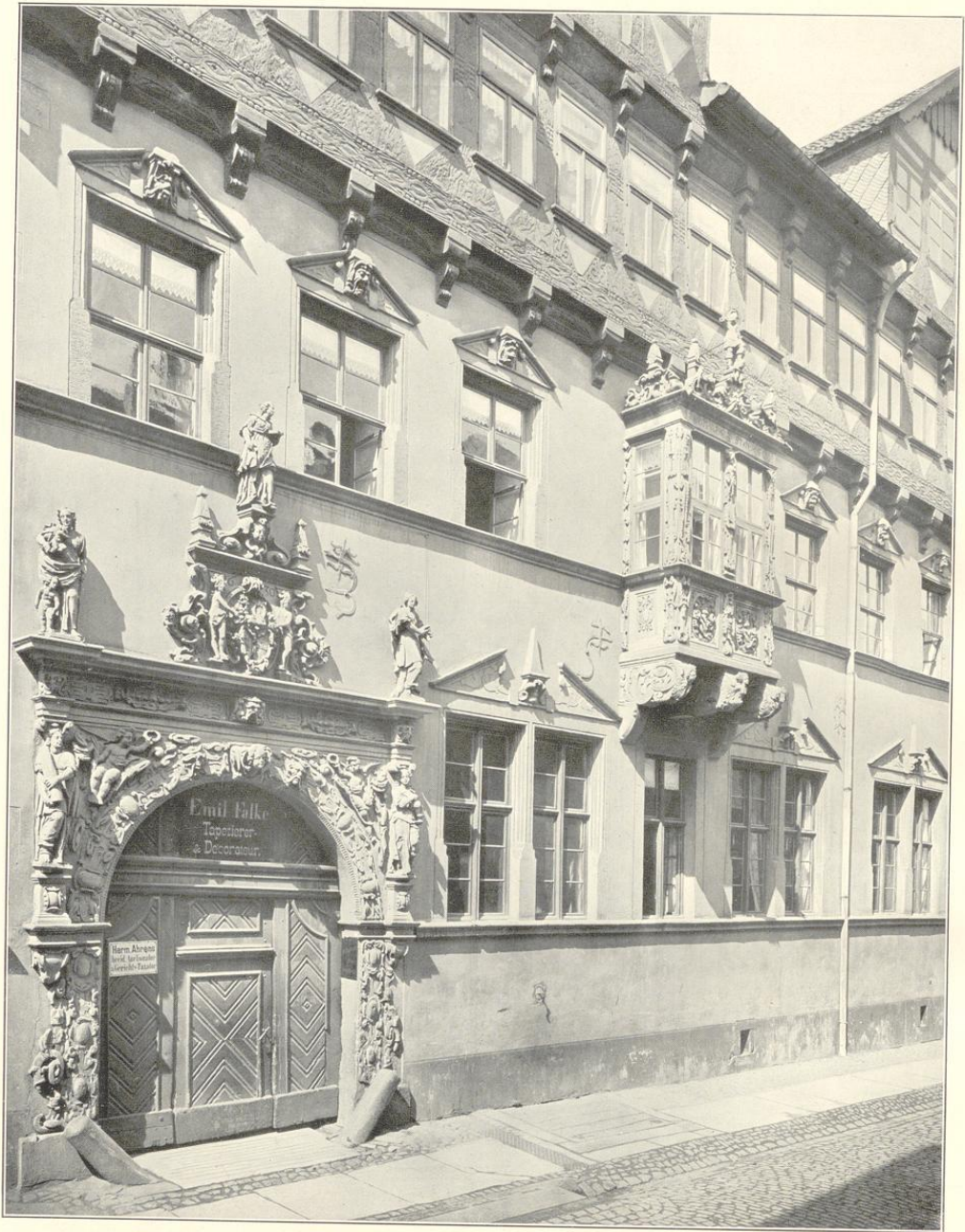

Aufnahme d. Königl. Meesbildanstalt - Berlin

Braunschweig. Haus Reichenstr. 3. Erbaut 1630



Braunschweig. Dommers Haus im Sack No. 5. Erbaut 1536

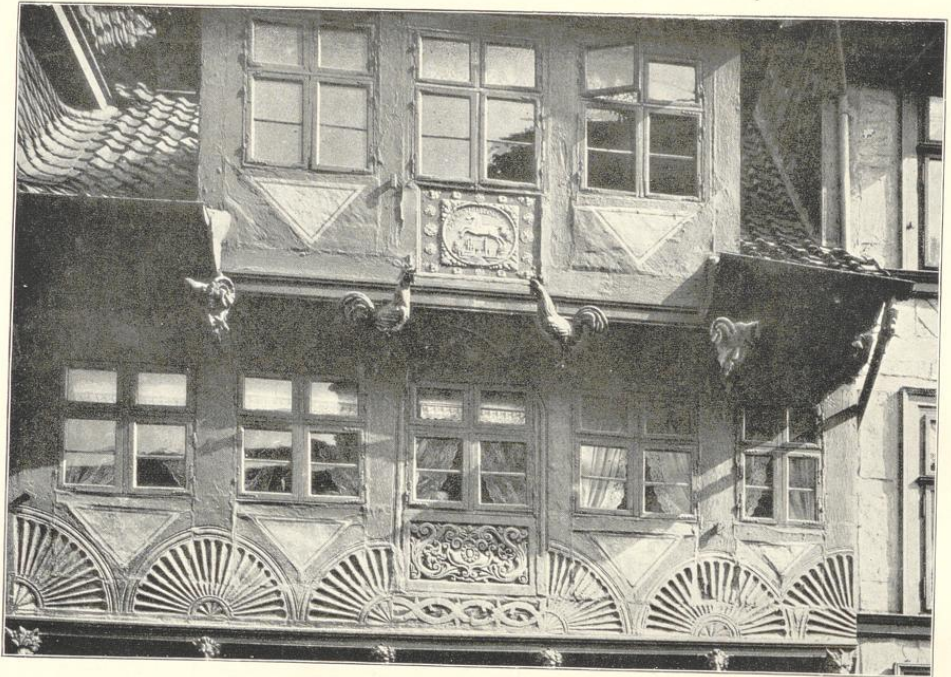

Braunschweig. Detail eines Privathauses



Braunschweig. Detail von Dommers Haus im Sack No. 5. Erbaut 1536



Gandersheim. Stiftshaus. 1599—1600

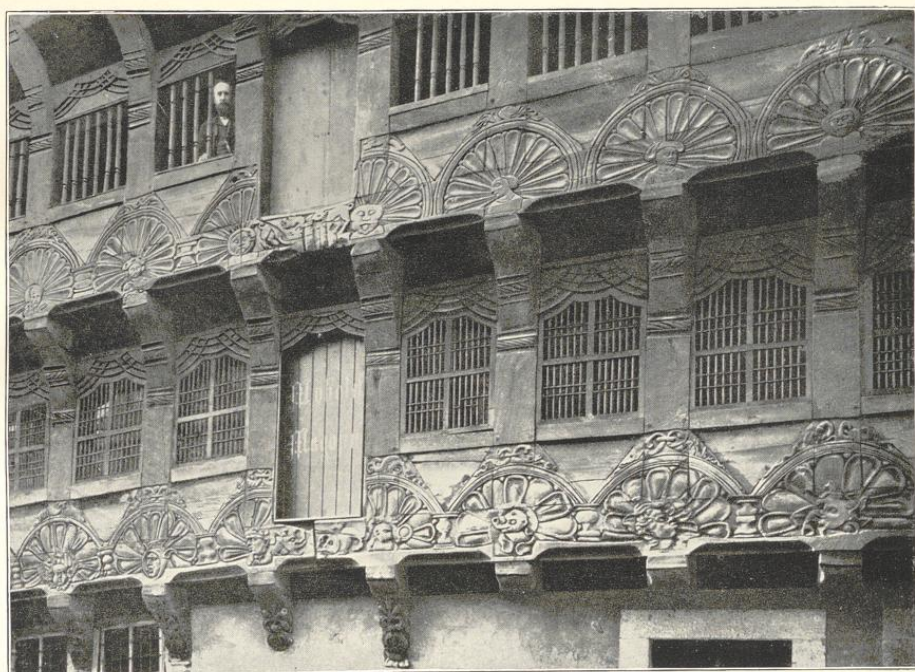

Braunschweig. Detail des Hauses im Sack No. 9

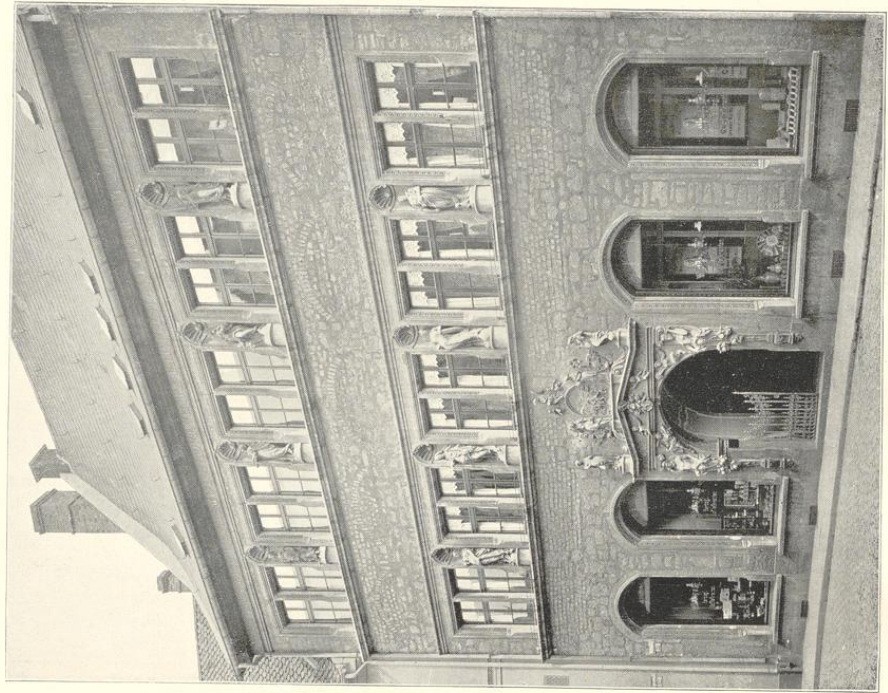

Aufnahme d. Königl. Messtischgenosse-Berlin
Braunschweig. Ehemaliges Gymnasium. 1592

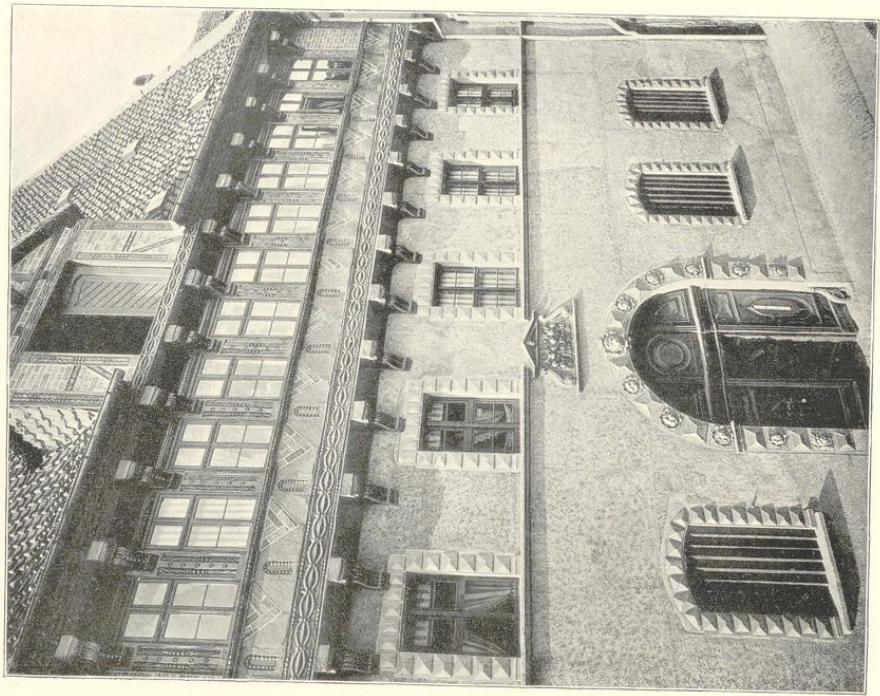

Braunschweig. Haus in der Jakobstrasse

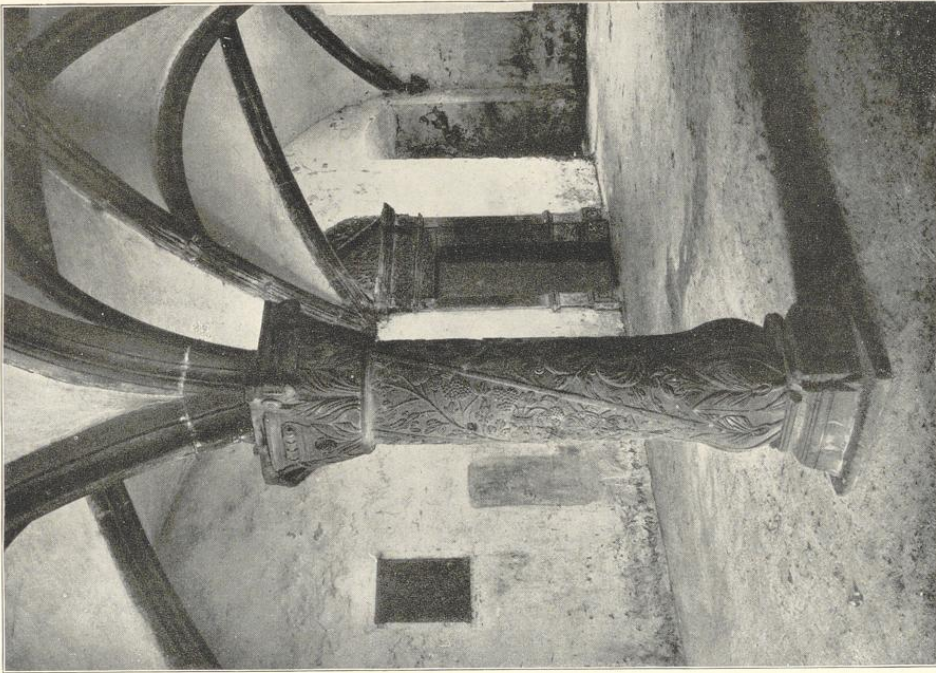

Photogr. v. C. Christmann

Birkenwald i. E. Säule am Schlosse

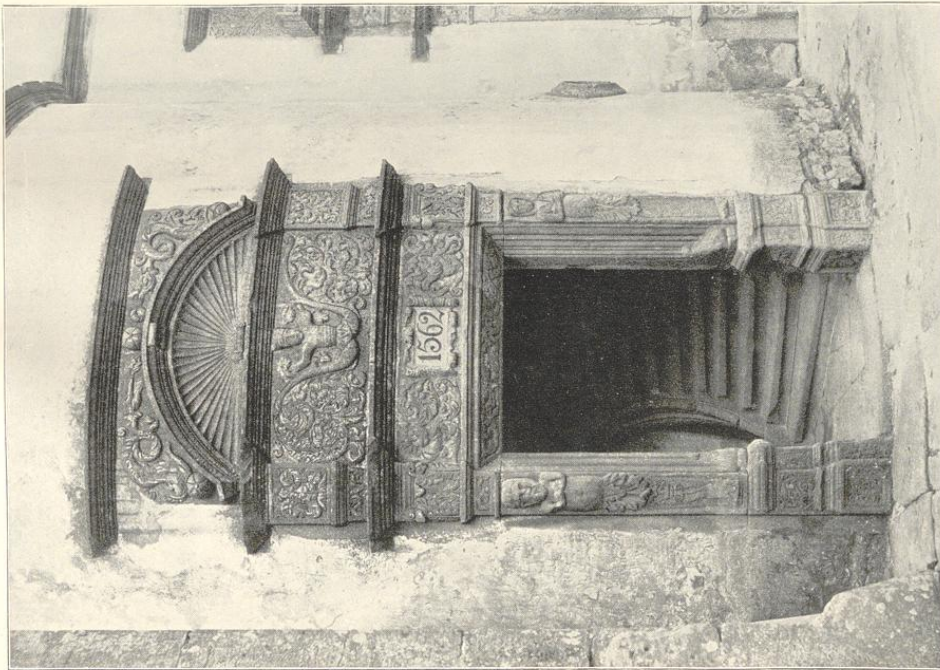

Phot. der Eisensteinen, Bundeles von Strassburg

Birkenwald i. E. Portal am Schlosse

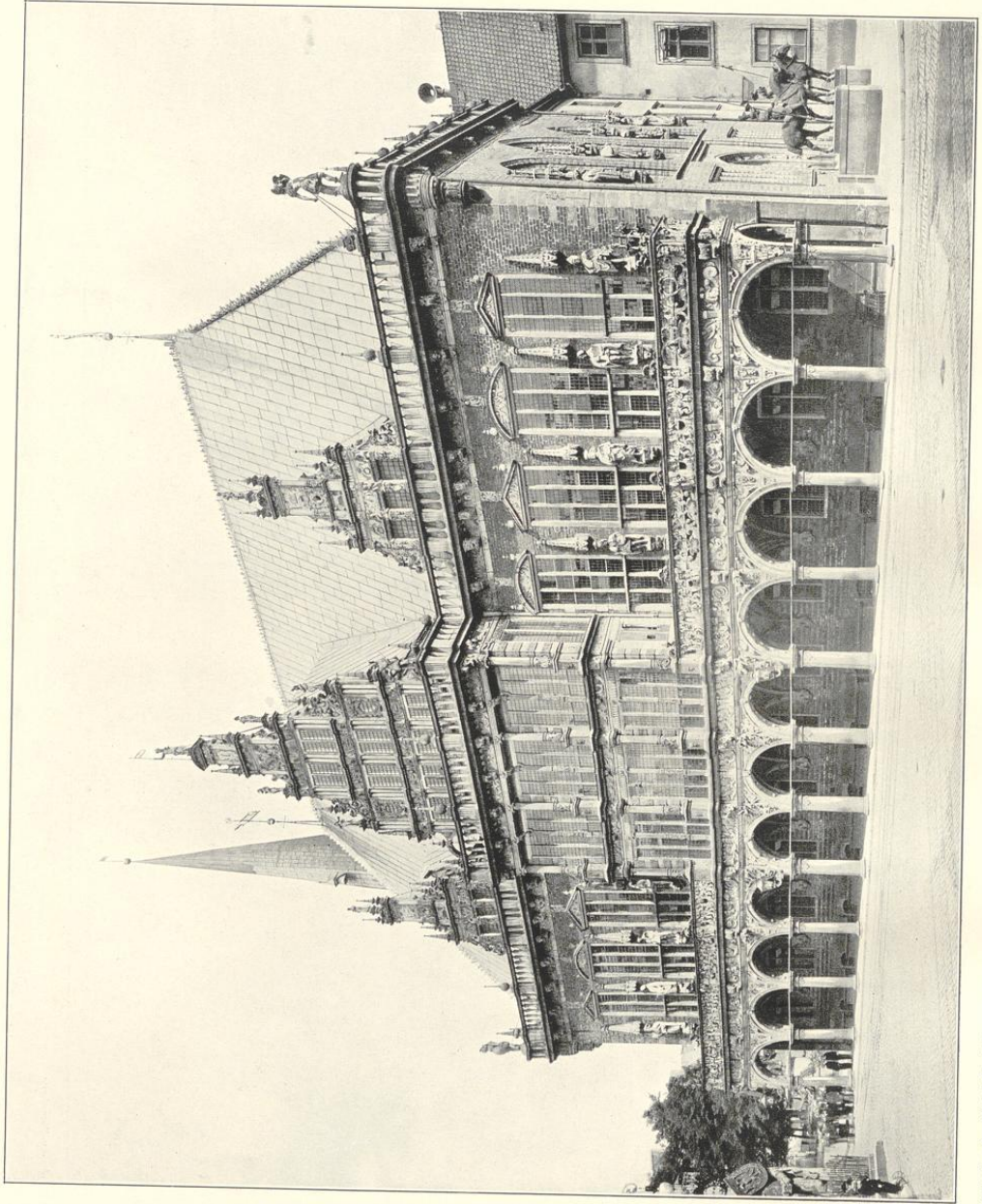

Aufnahme der Königl. Messtechnische-Berlin

Bremen. Ostfassade des Rathauses. Erbaut 1612 durch Lucder von Bentheim

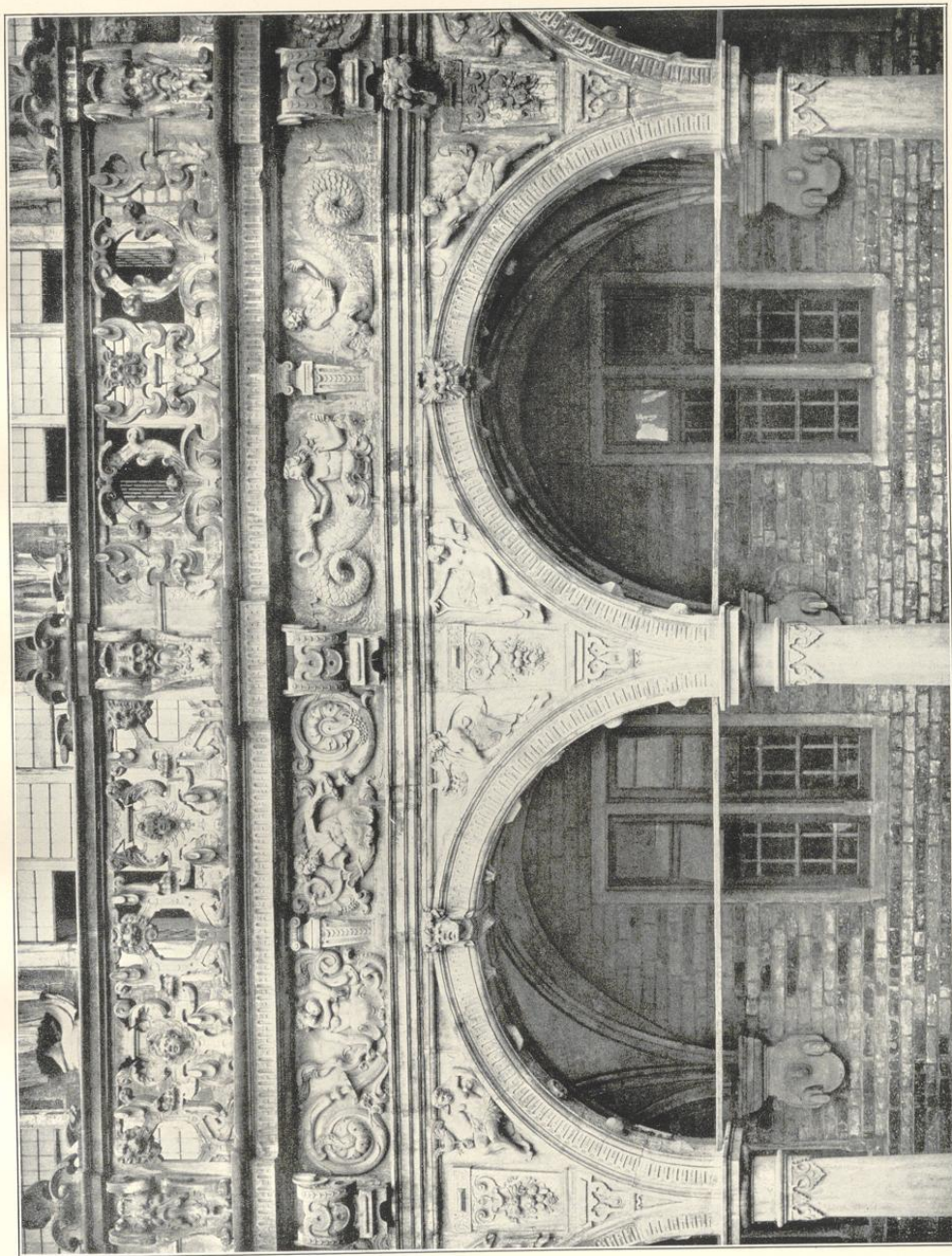

Bremen. Rathaus. Detail der Bogenhalle



Bremen. Haus am Markt No. 16. 1651. Erker in der Rokokozeit umgebaut

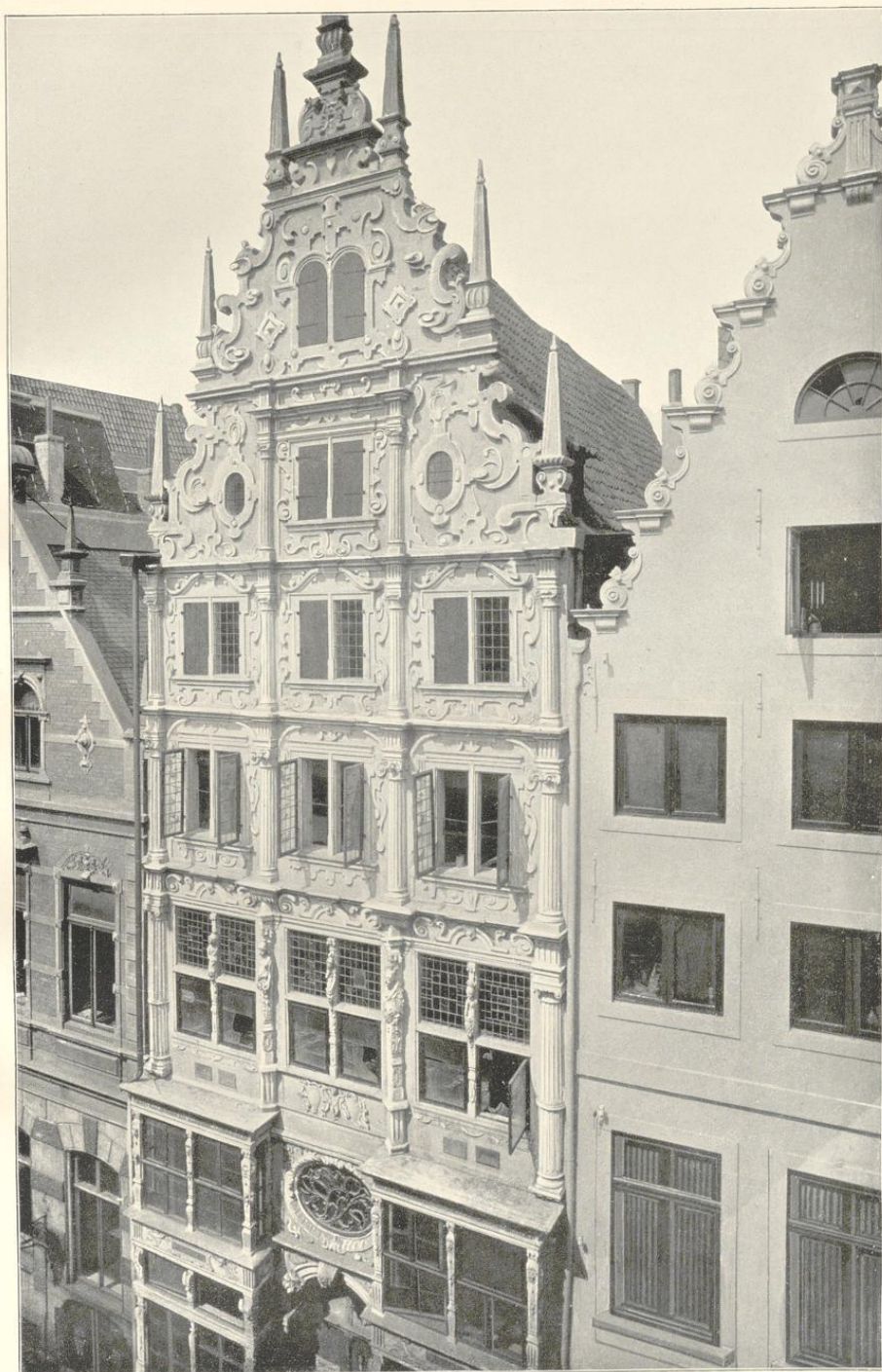

Bremen. Das Altbremer- oder Essighaus. 1618 (erneuert 1896)

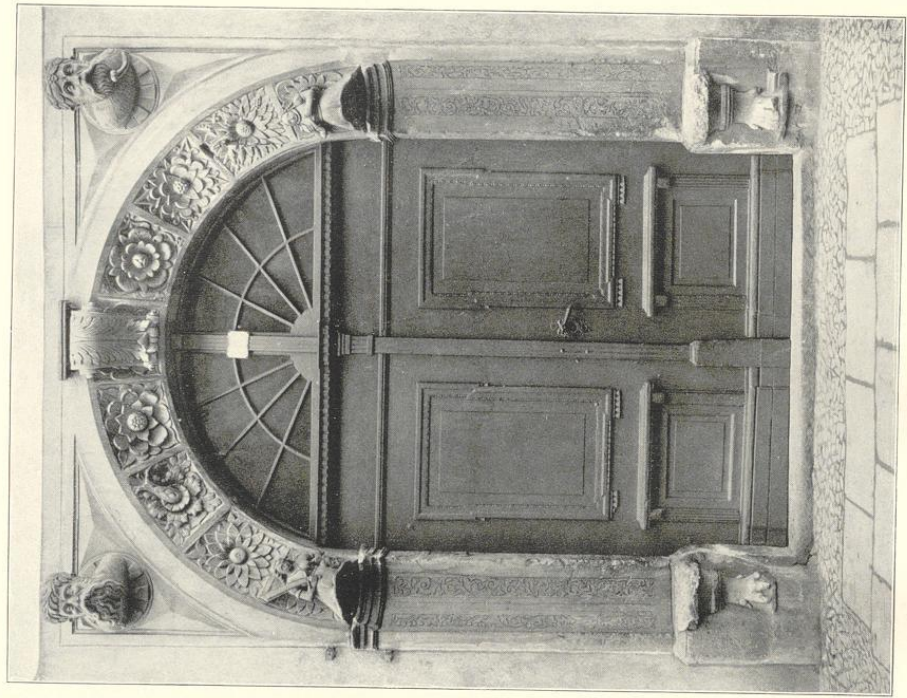

Phot. J. Scholz-Görnitz

Görlitz. Portal Peters-Str. 10

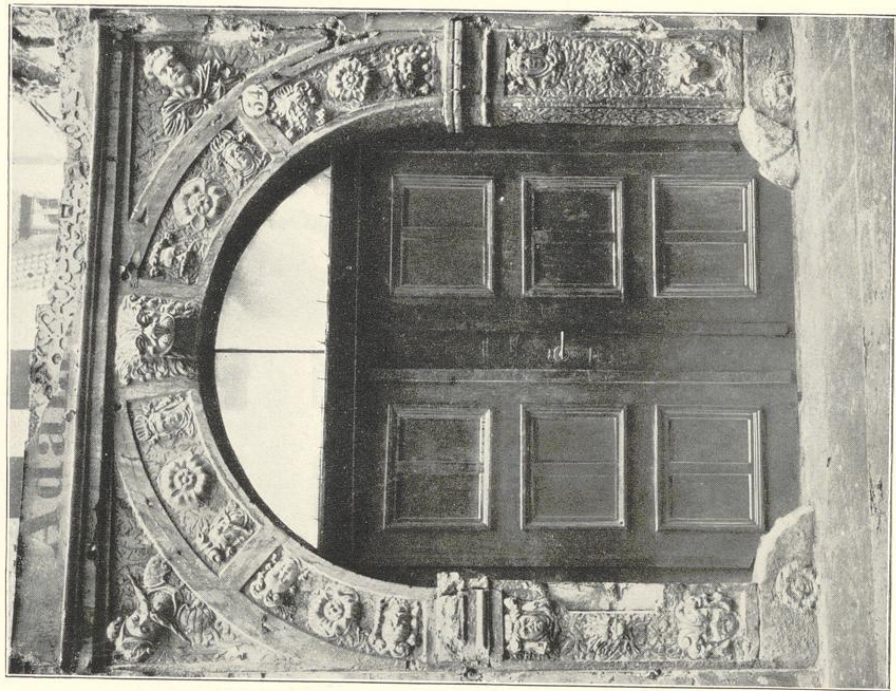

Phot. J. Scholz-Görnitz

Breslau. Portal Schmiedebrücke

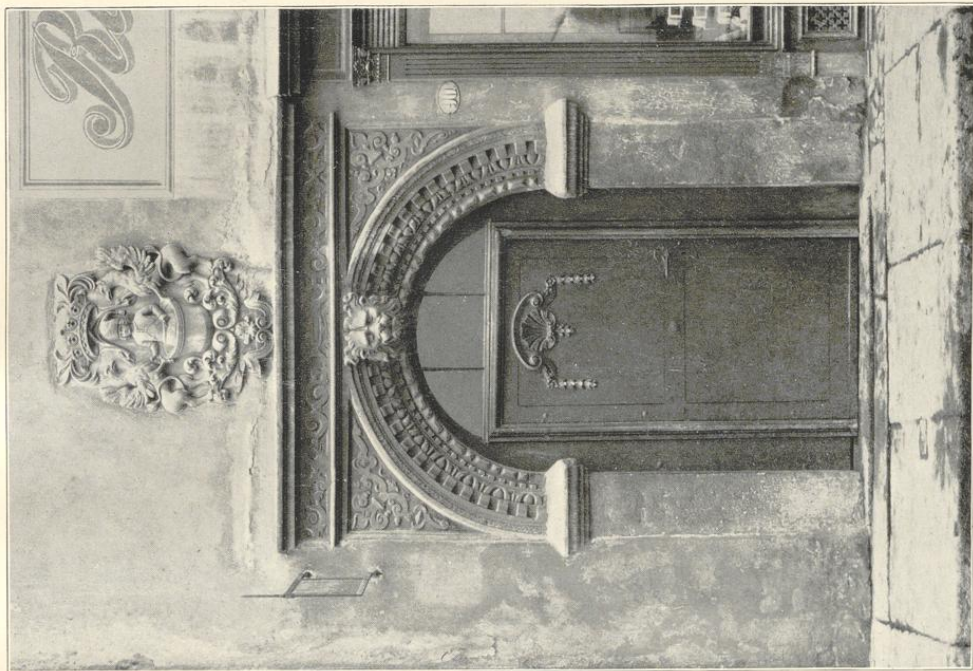

Jauer. Portal Goldbergstr. 90

Phot. J. Scholz-Görbitz

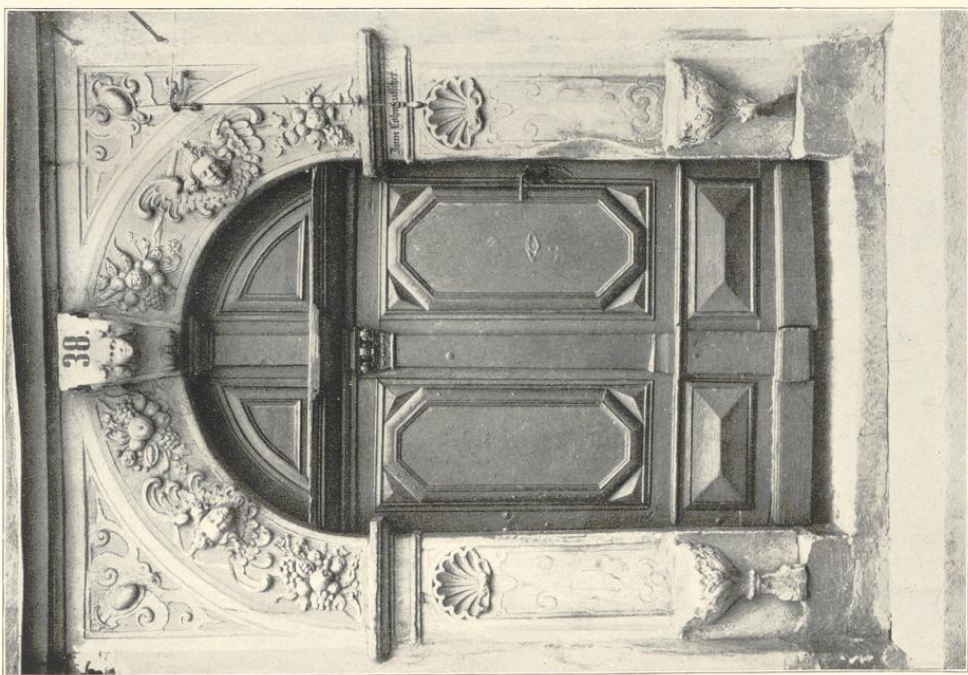

Bunzlau. Portal Ring 38

Phot. J. Scholz-Görbitz



Phot. J. Scholz-Görzitz

Brieg. Piastenschloss. Hauptportal. 1552

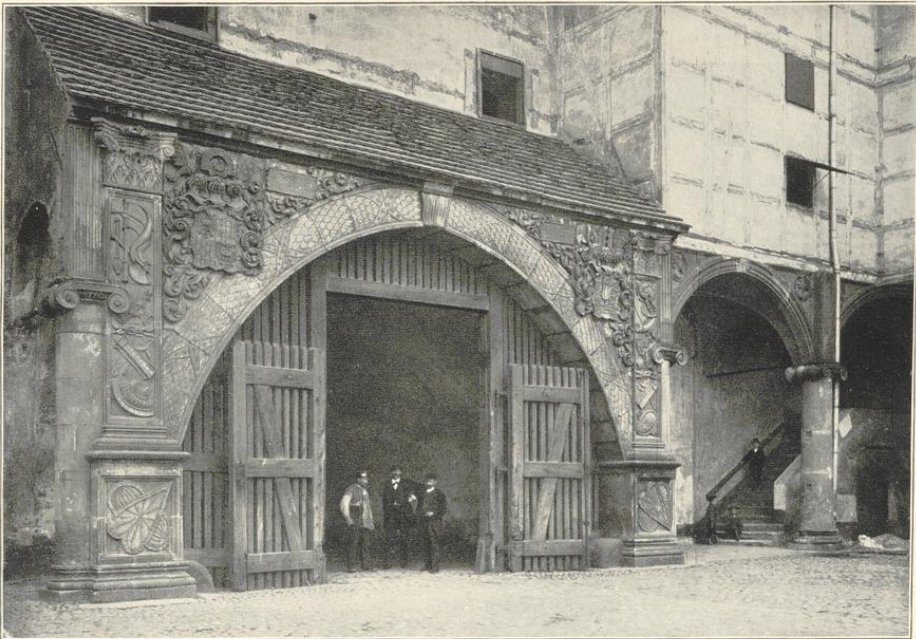

Phot. J. Scholz-Görllitz

Brieg. Portal im Hof des Piastenschlosses

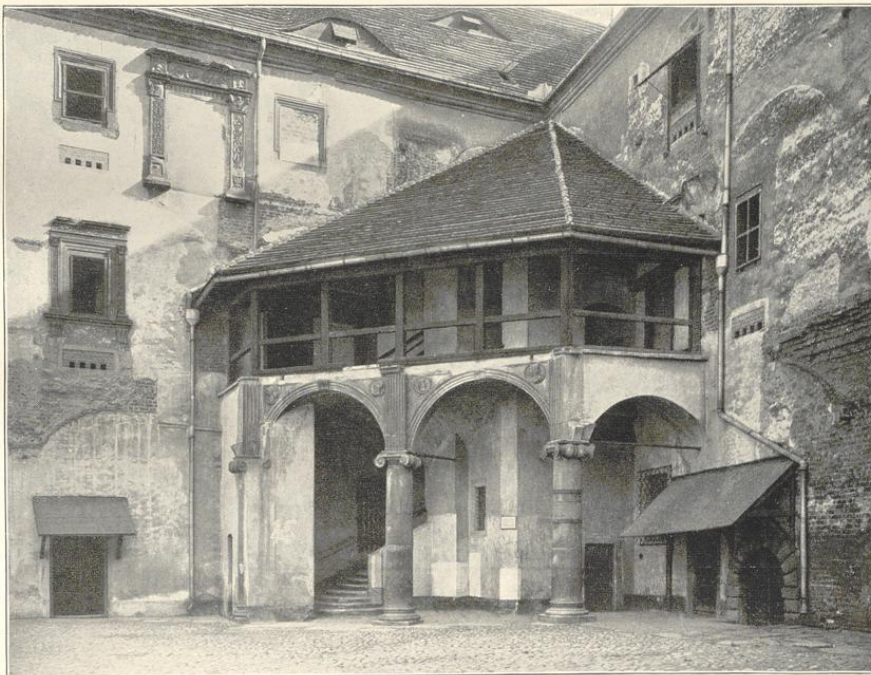

Phot. J. Scholz-Görllitz

Brieg. Hof im Piastenschloss



Phot. J. Scholz-Görlitz

Brieg. Portal des Hauses Burgstr. 6 (Die Abschlussvasen aus der Zopfzeit)

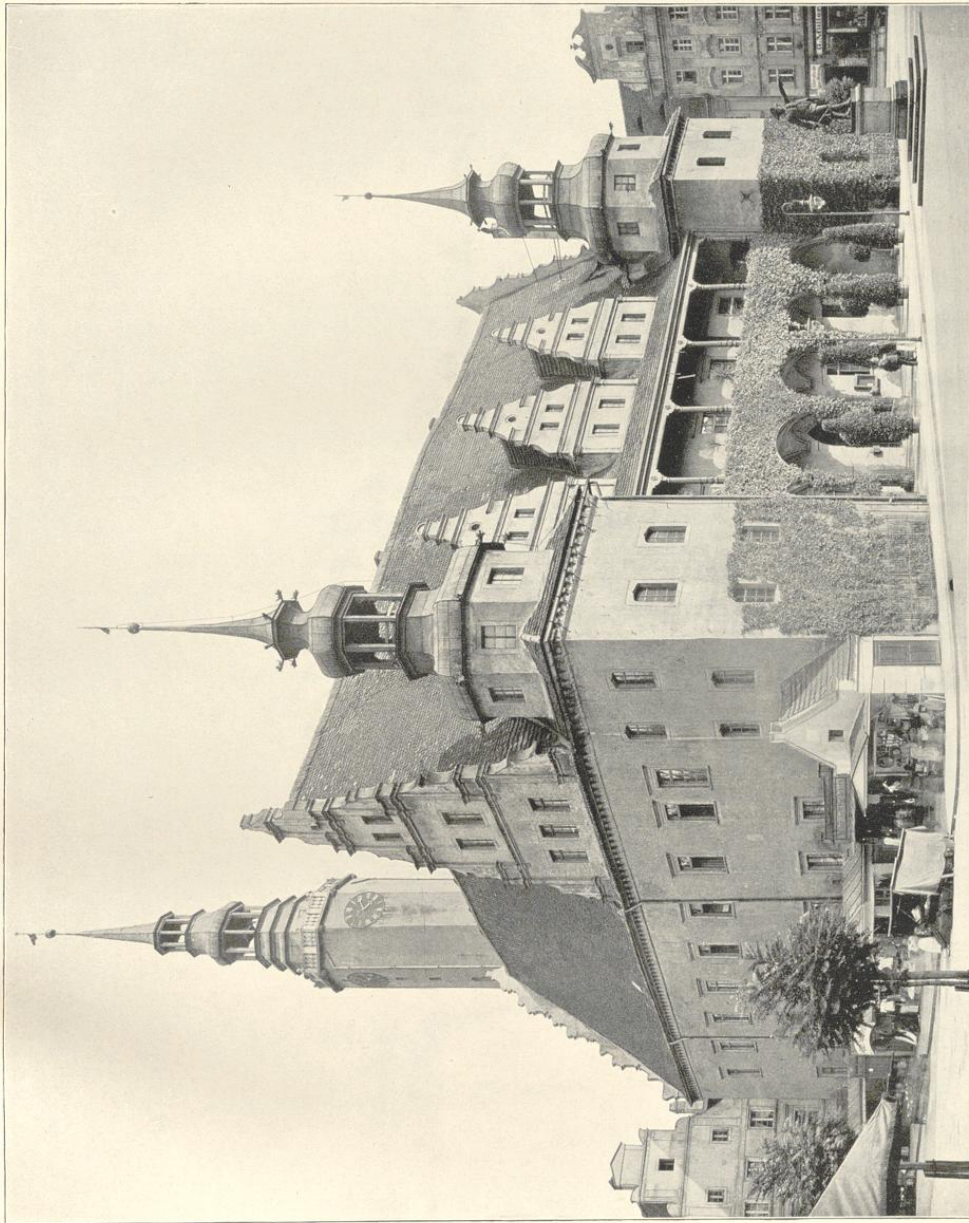

Brieg. Rathaus. 1870

Arch. d. Kgl. Meschblänsstätt-Berlin

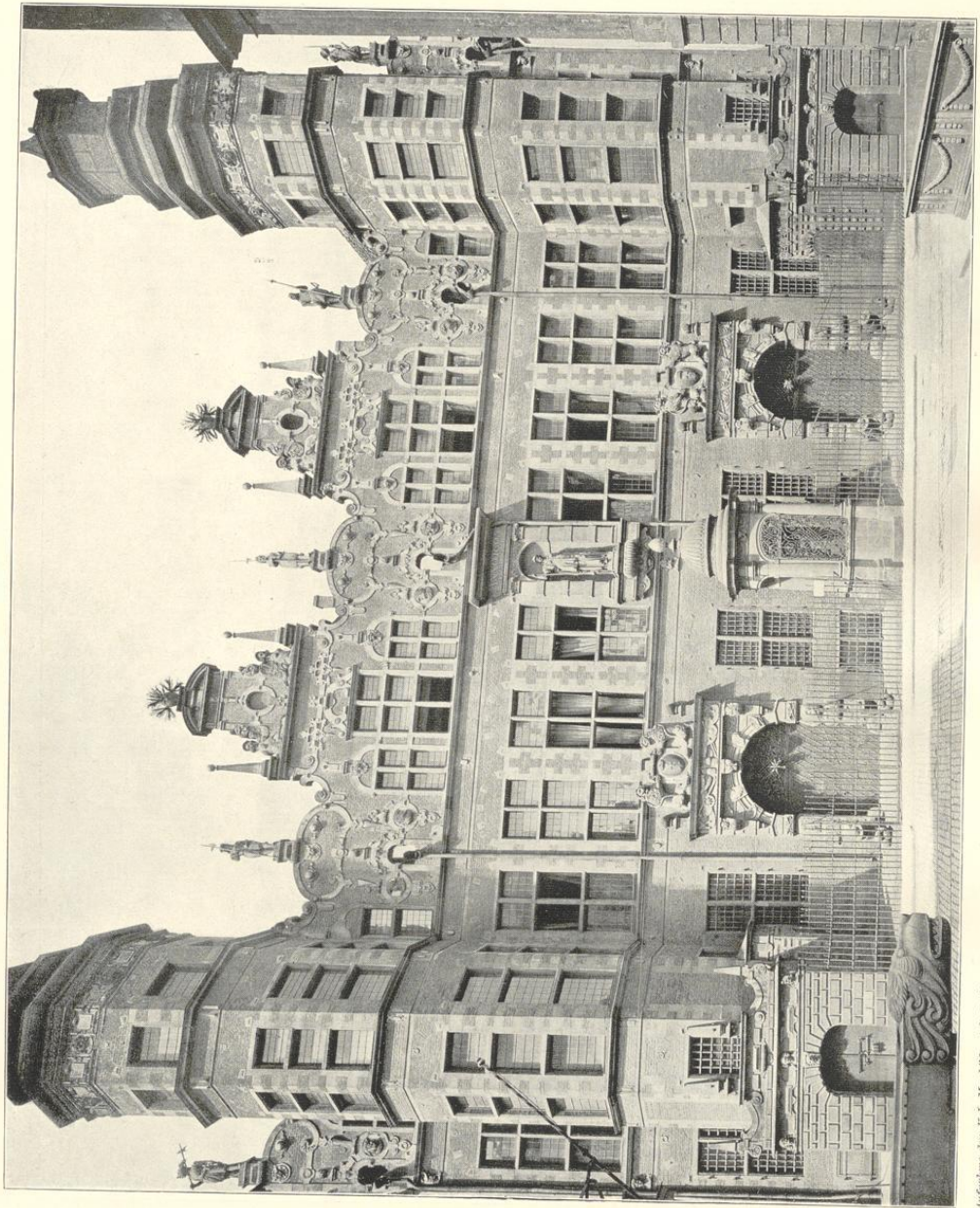

Aufnahme der Kgl. Messingmünz-Dirken
 Danzig. Zeughaus. Hauptfront an der Jopengasse. Erbaut 1602—1605 von Anthony von Obbergen aus Mecheln

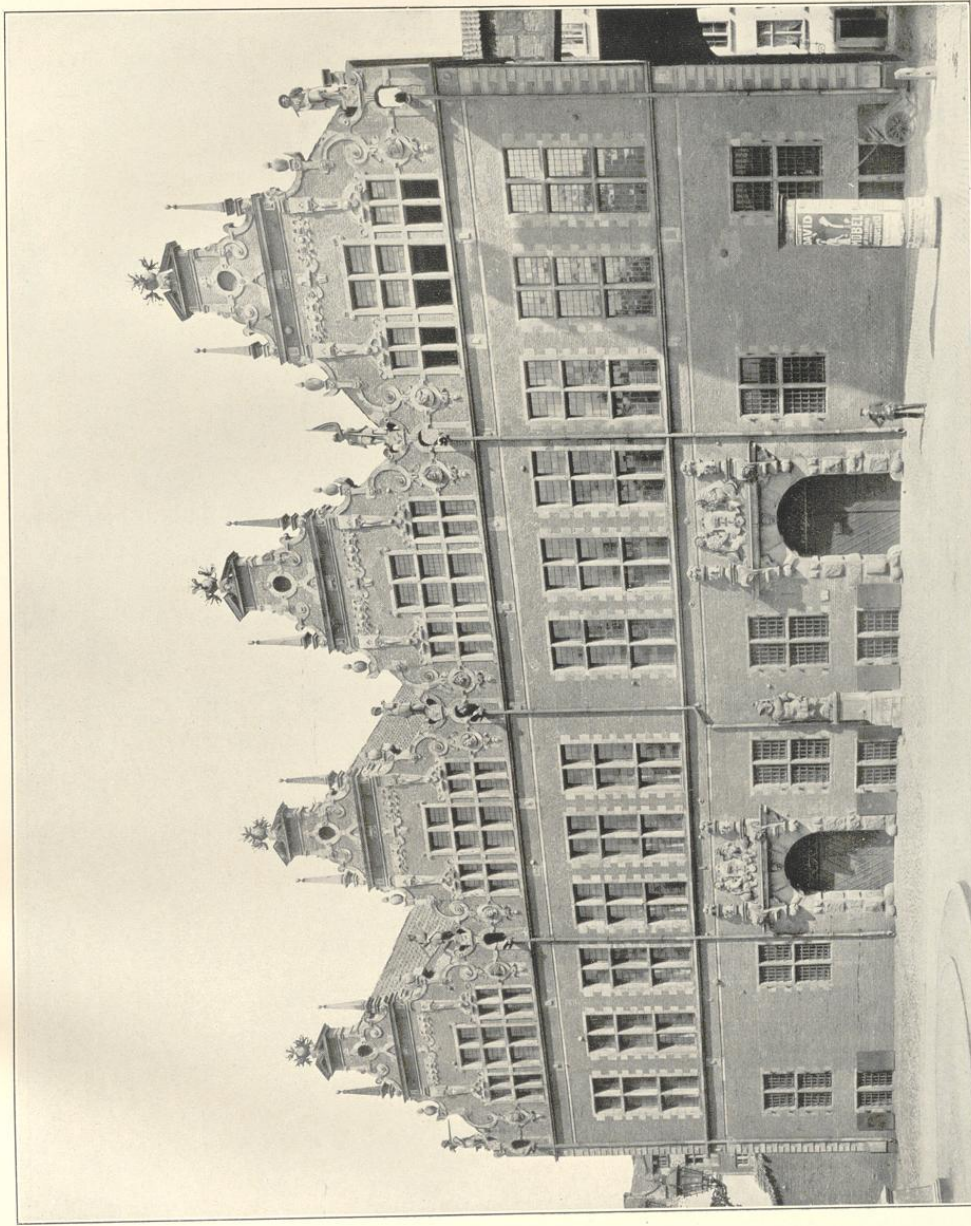

Aufn. der Kgl. Messhüttenhall. Berlin

Danzig. Zeughaus, Kohlmarktseite. 1602—1605



Aufn. d. Kgl. Mezzbildanstalt - Berlin

Danzig. Langgasse 29 - 31



Danzig. Langgasse 38. 39

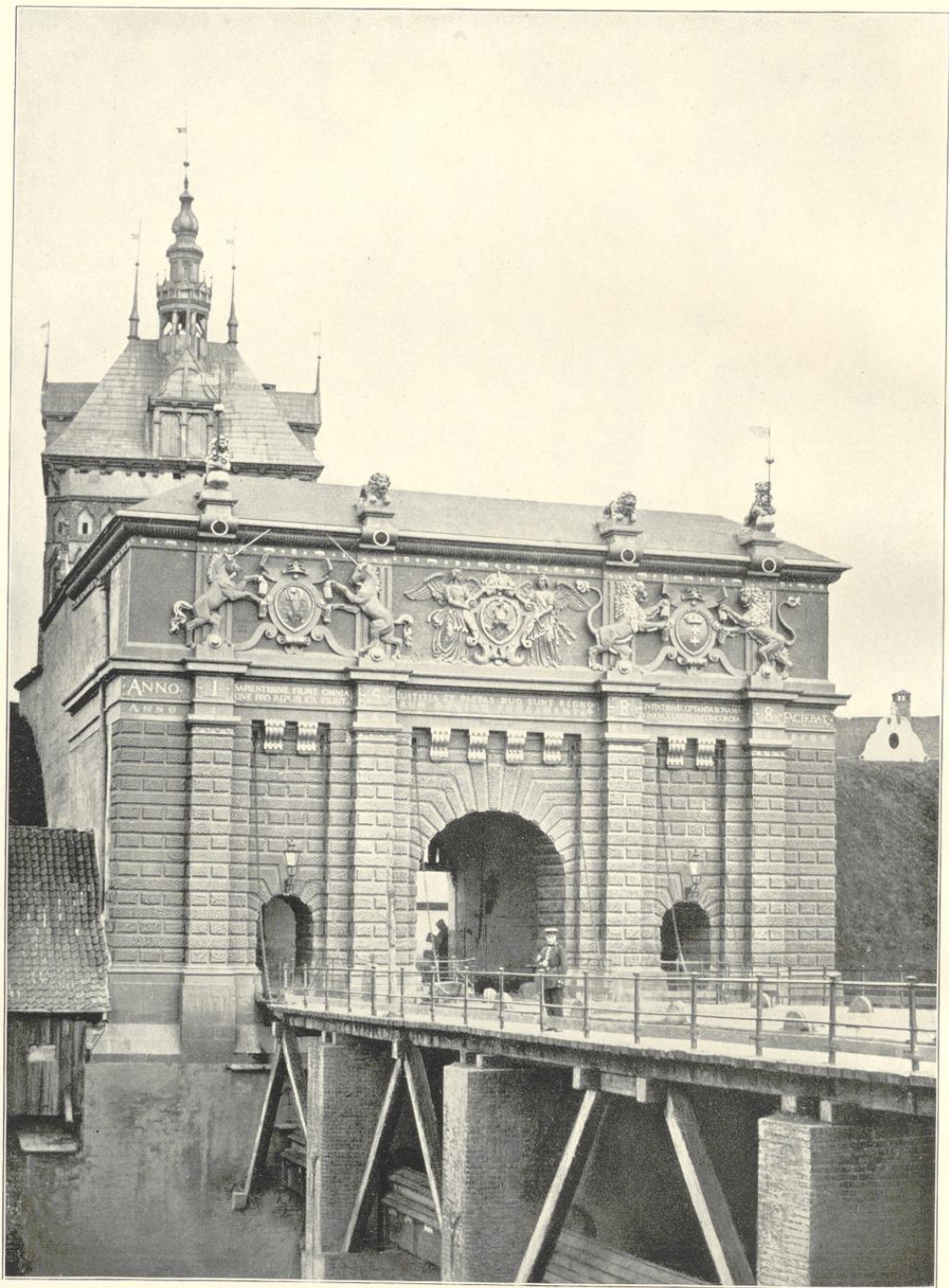

Danzig. Hohes Tor. 1588
 (angeblich von Anthony von Obbergen aus Mecheln)



Phot. Dr. Stoettner-Berlin.

Dinkelsbühl. Deutsches Haus. 1543

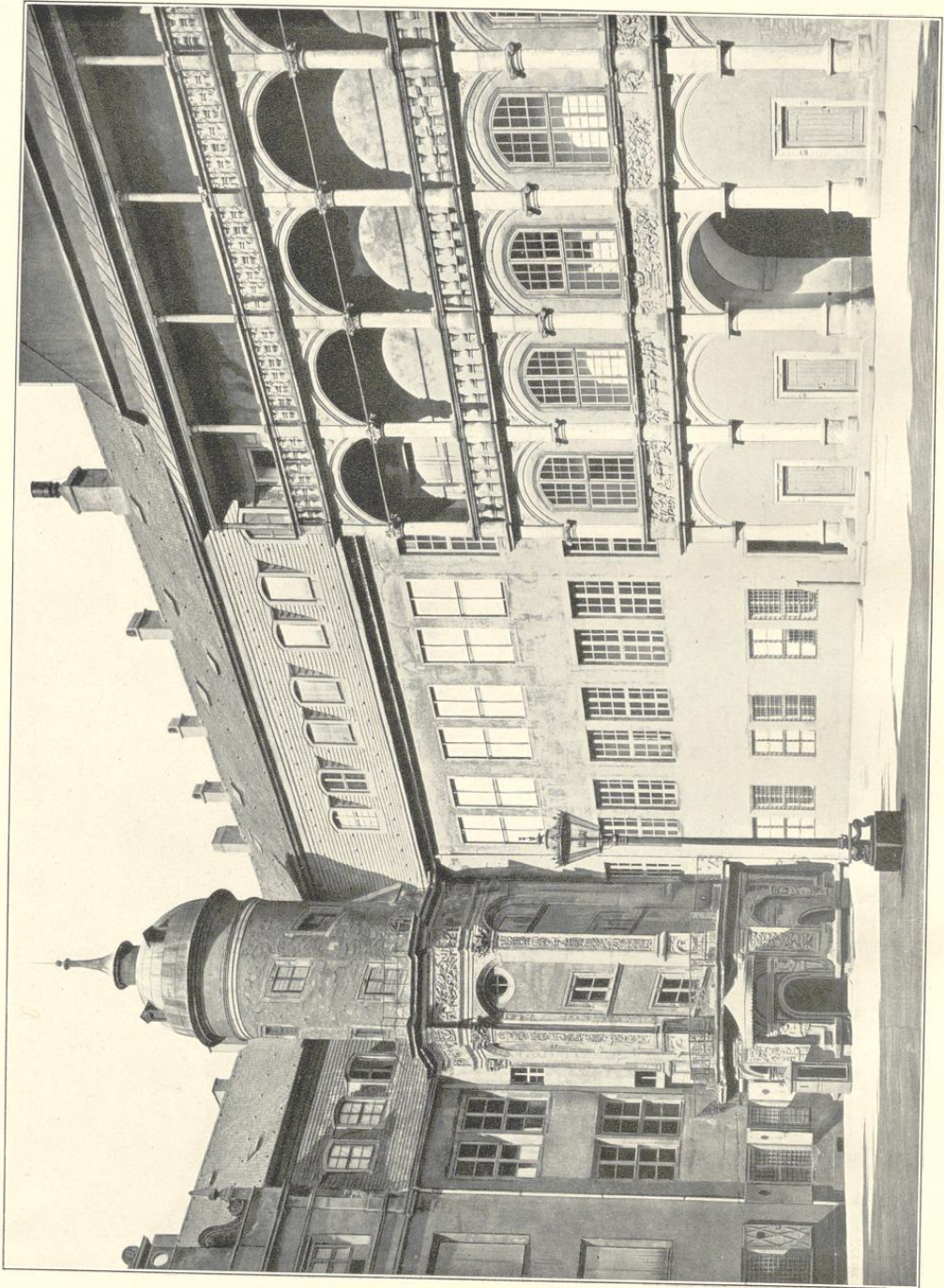

Dresden. Schlosshof, Nordseite. Erbaut 1549—1550 von Caspar Vogt von Wierandt

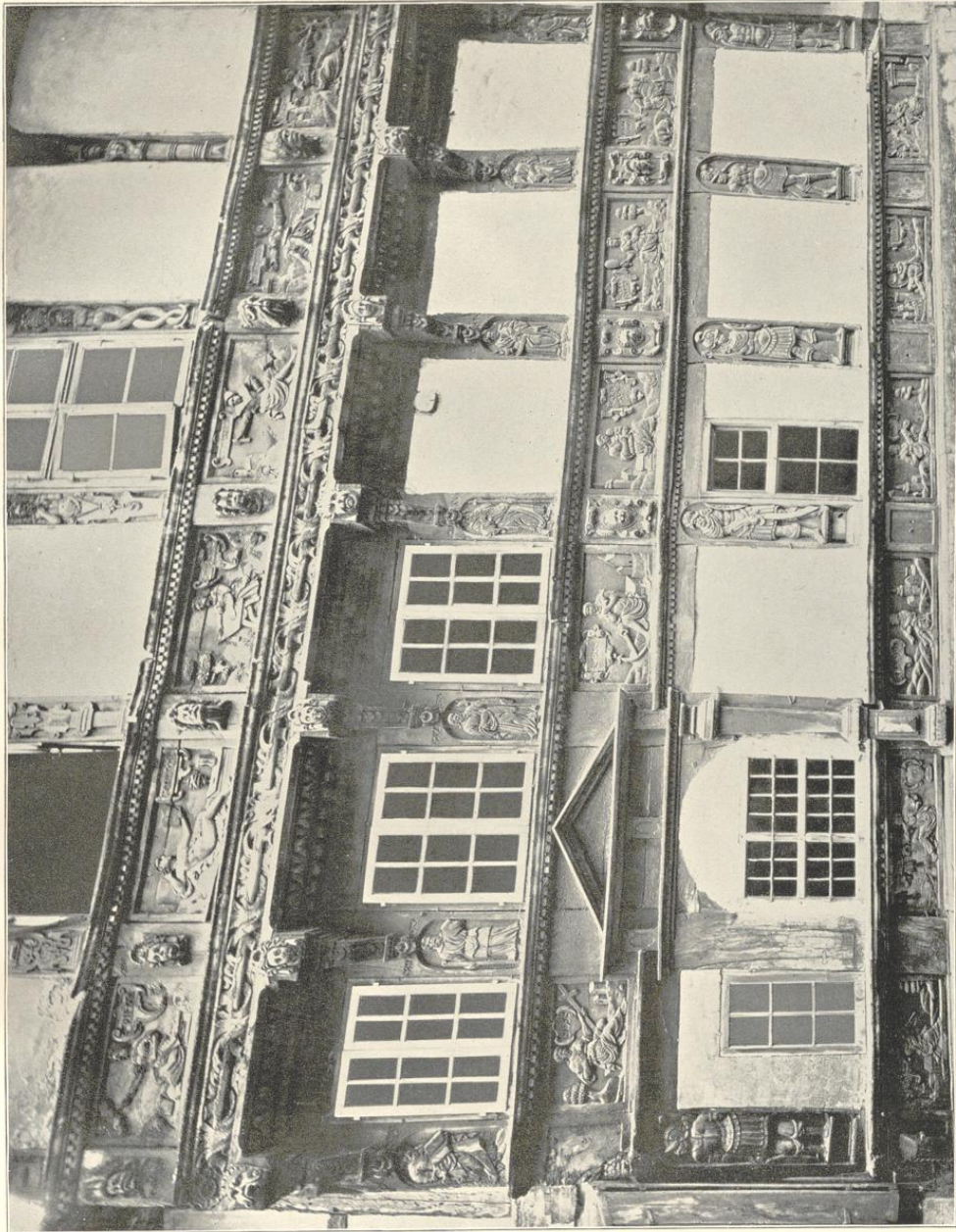

Einbeck. Detail von einem Privathause

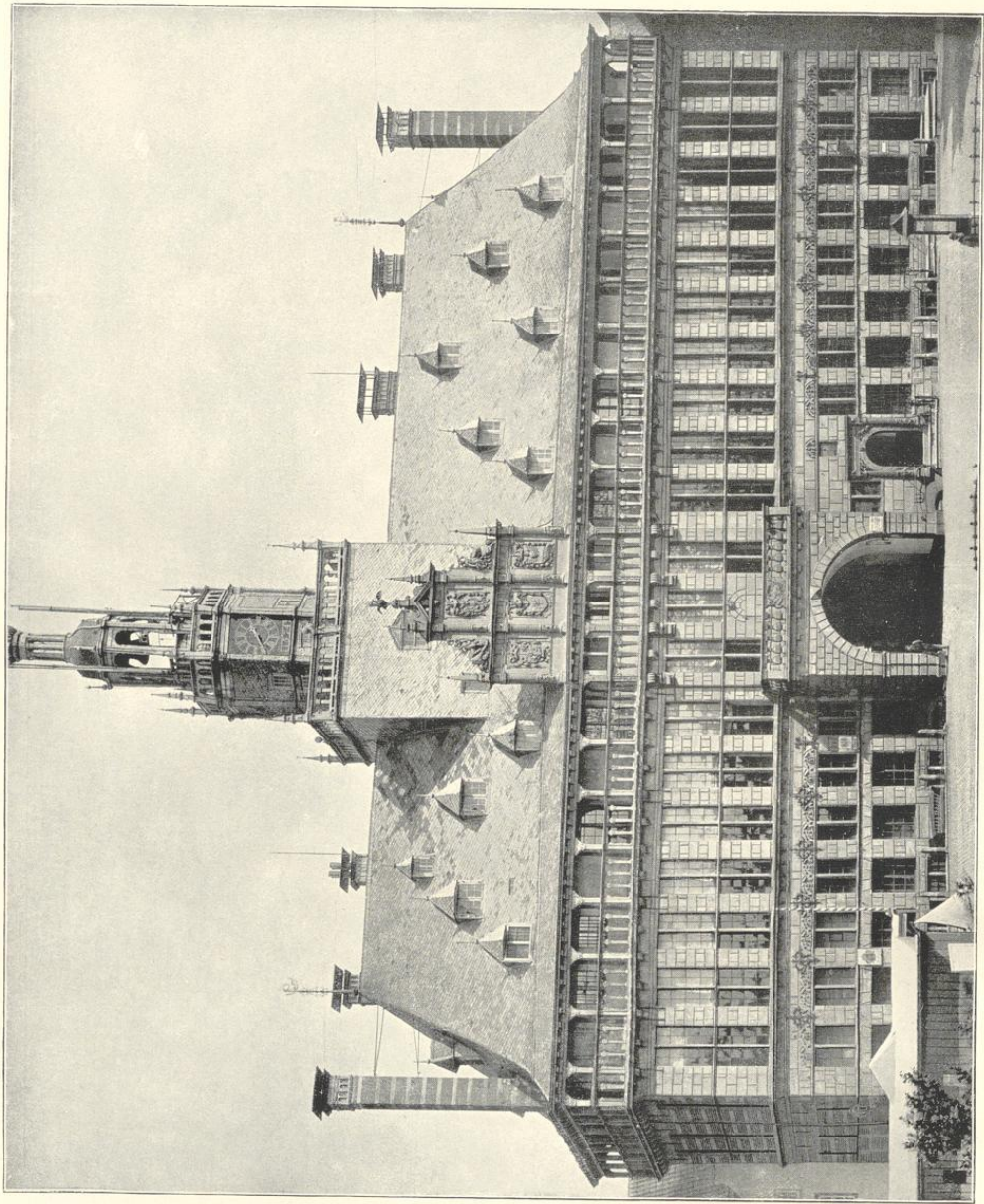

Emden. Rathaus. 1574—1576. Erbaut von M. Arens aus Delft



Frankfurt a. M. Das Salzhaus am Römerberg. Ende des 16. Jahrhunderts

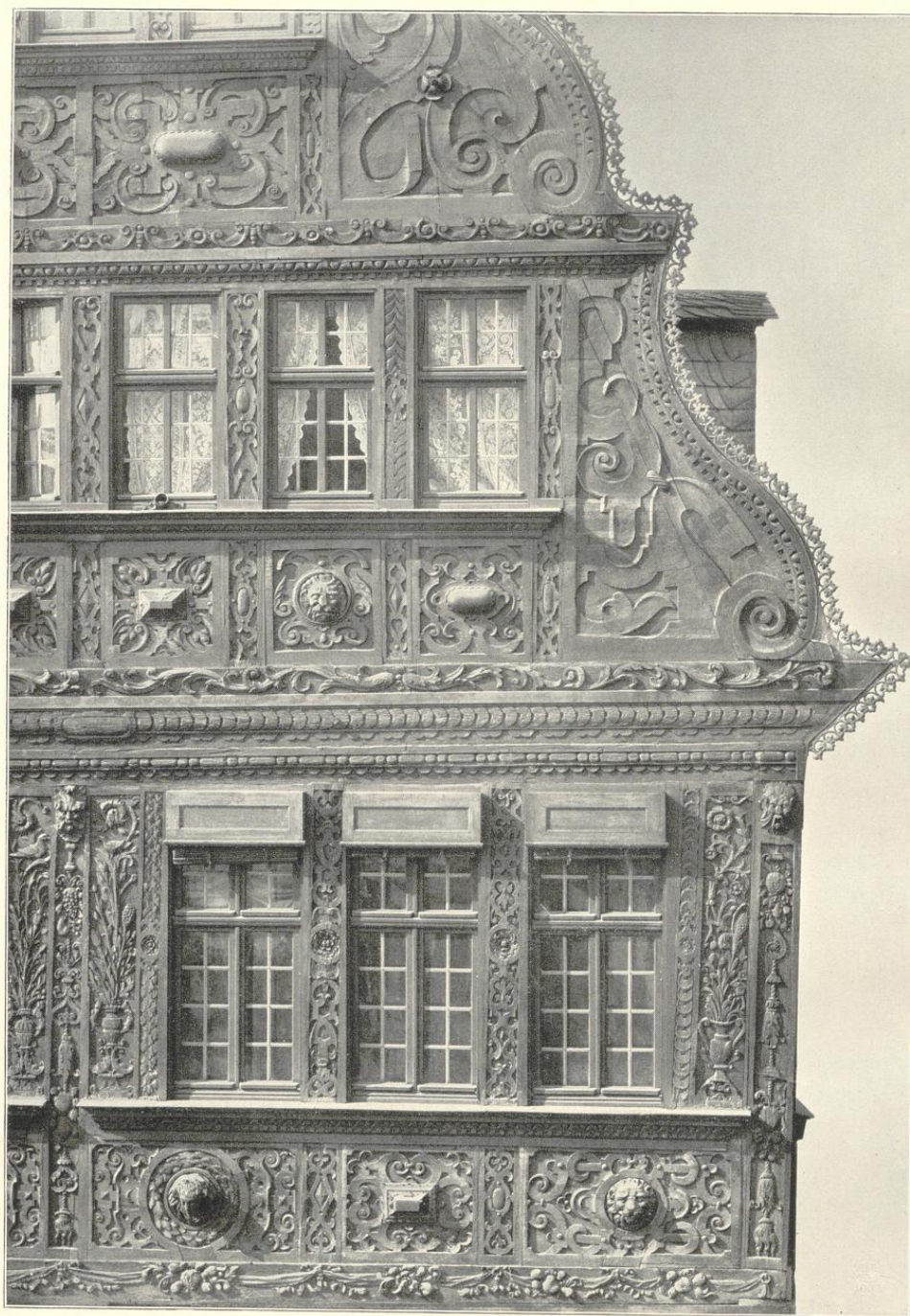

Frankfurt a. M. Detail vom Salzhaus (Römerberg). Ende des 16. Jahrh.

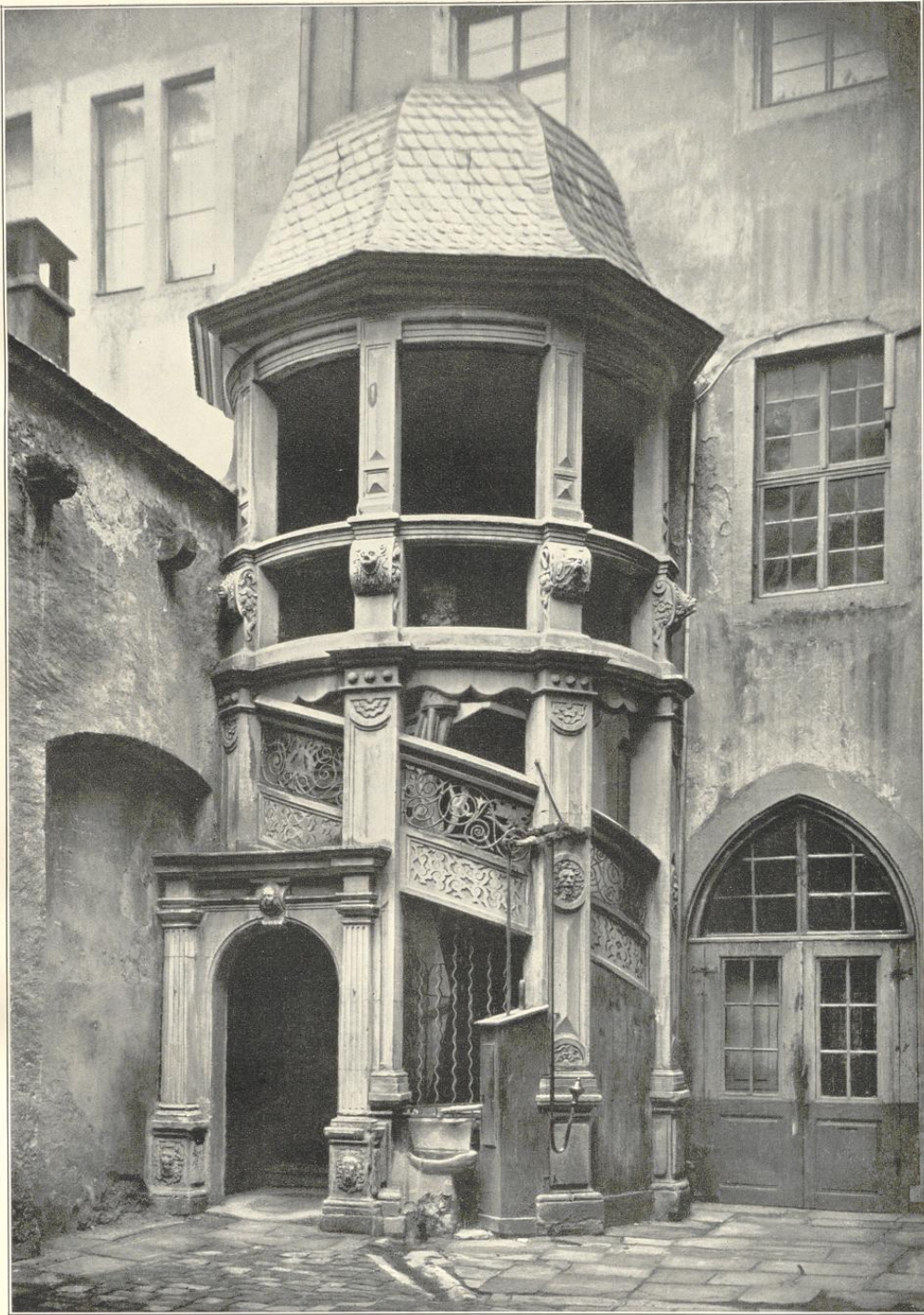

Frankfurt a. M. Treppenhaus im Hofe des Hauses Altlimpurg



Frankfurt a. M. Haus zur Goldenen Waage. Markt Nr. 5. 1624



Köln. Löwengrube im Rathaus

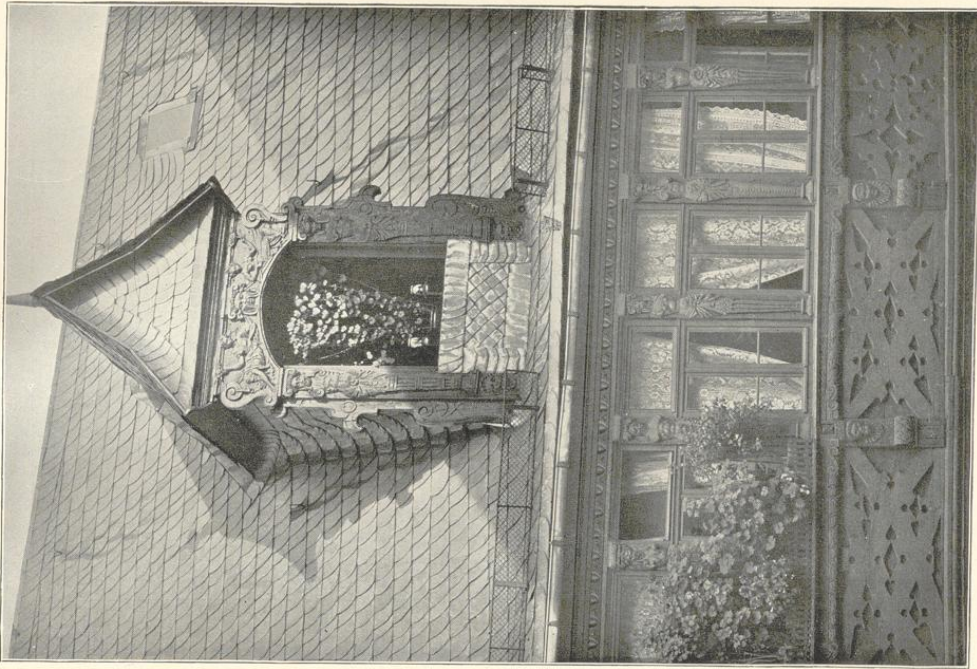

Frankfurt a. M. Detail vom Speicherhof. 1587—1589

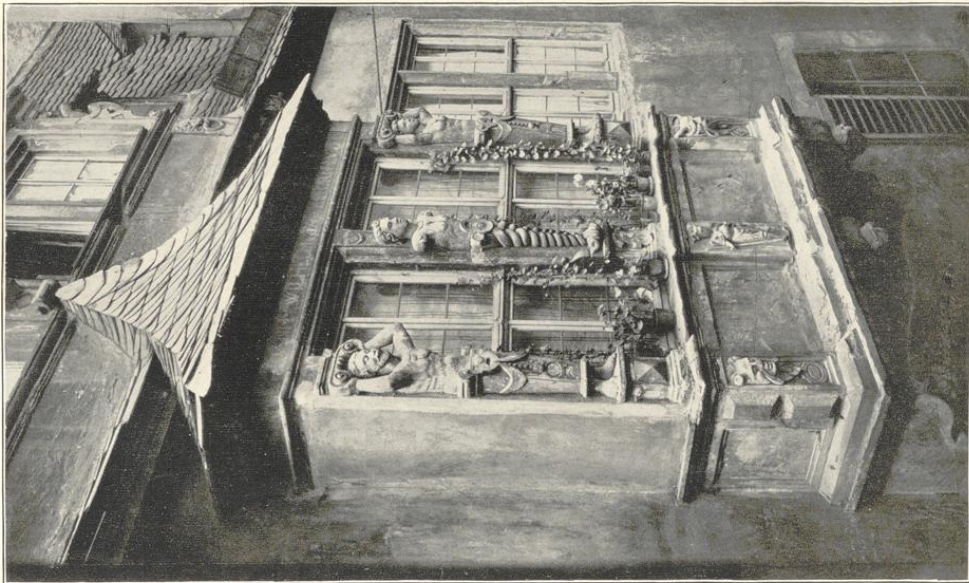

Photogr. v. K. Gumbertmann-Würzburg
Würzburg. Erker im Sandhof

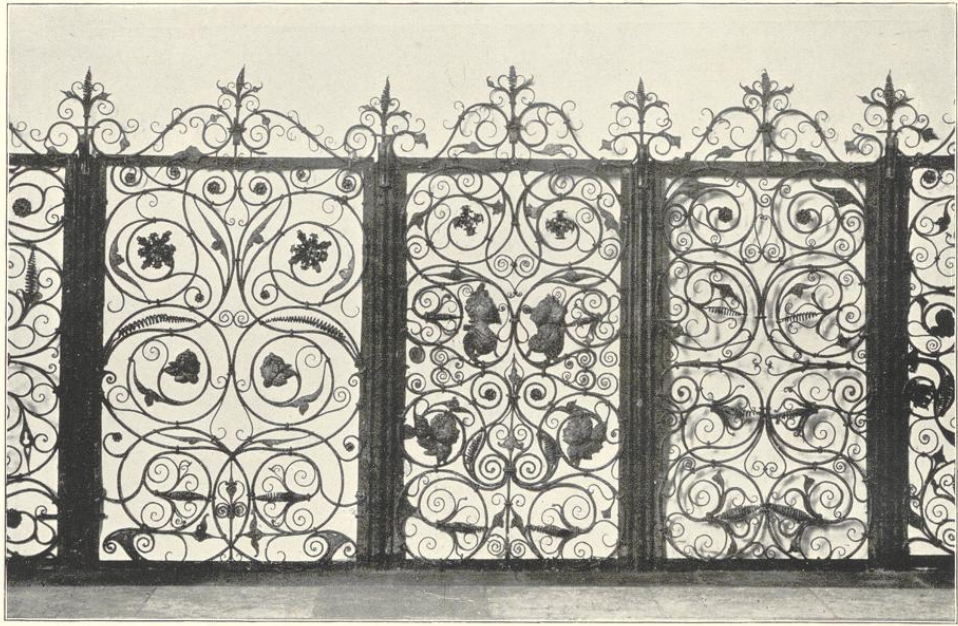

Freiberg i. Sa. Gitter im Dom. 1525

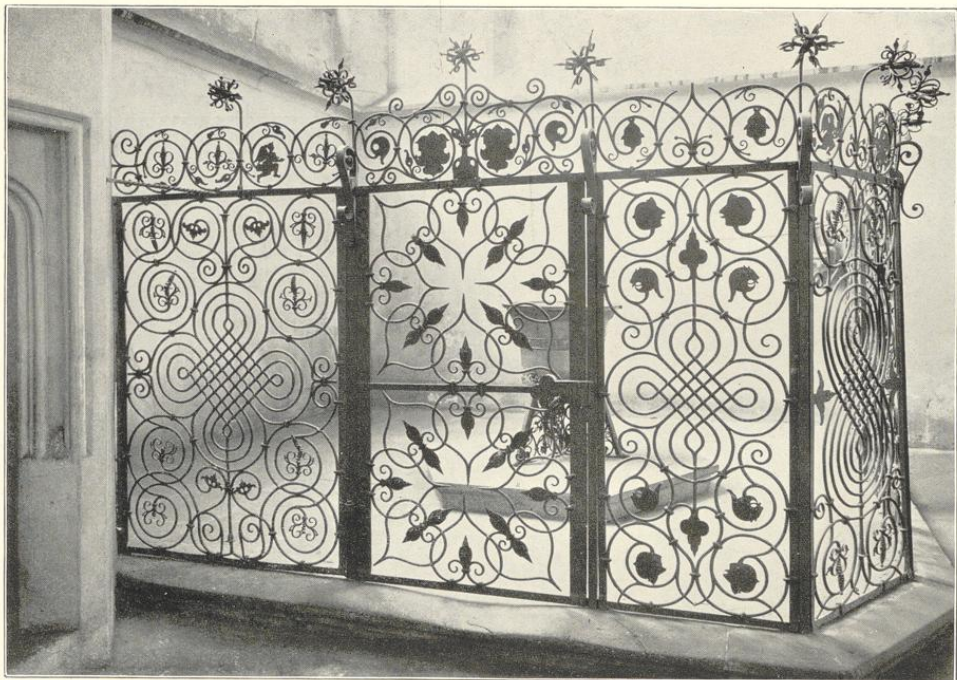

Phot. J. Scholz-Görlitz

Görlitz. Gitter in der Peterskirche

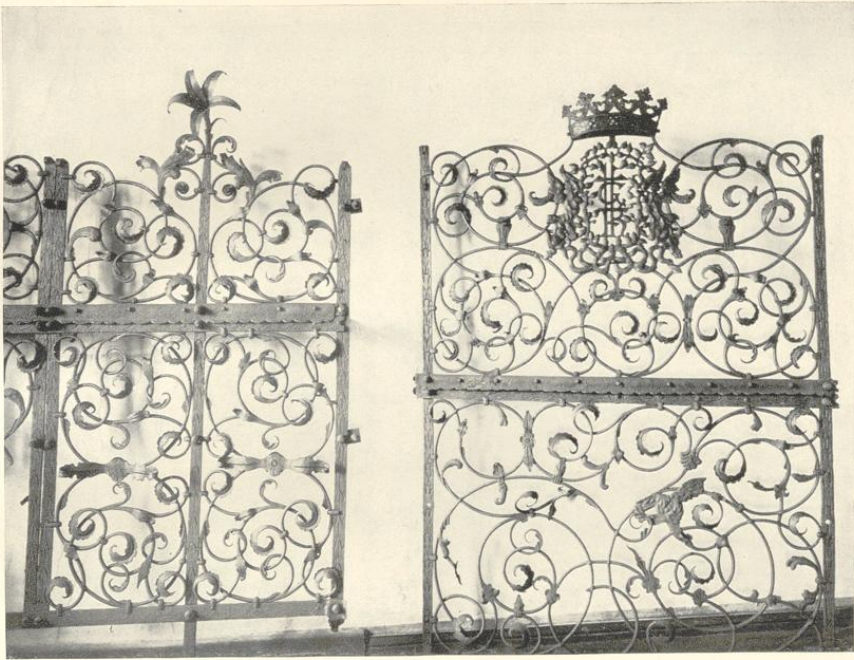

Phot. J. Scholz-Görlitz

Görlitz. Gitter auf dem Frauenkirchhof

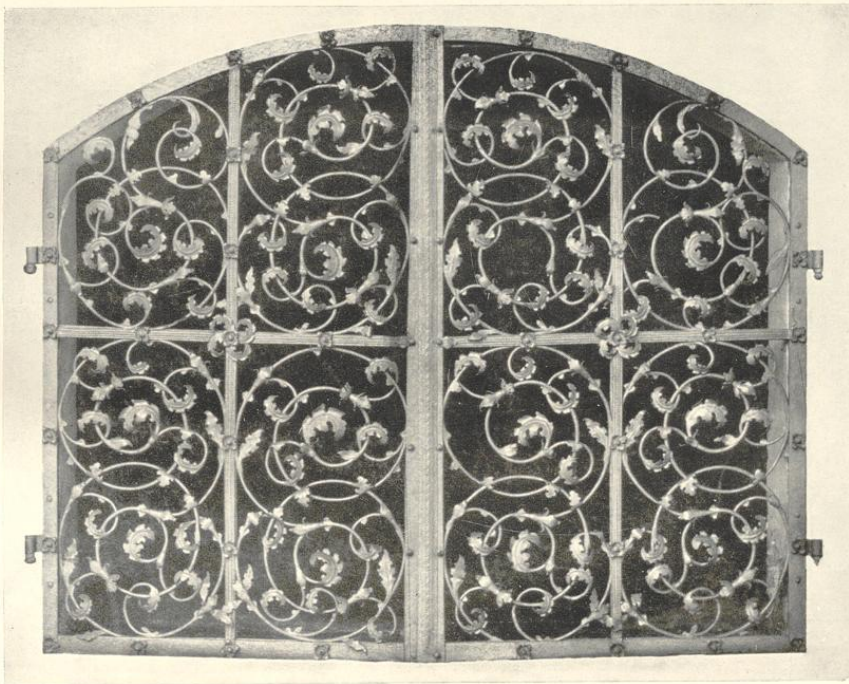

Phot. J. Scholz-Görlitz

Görlitz. Gitter vom heil. Grabe



Phot. J. Scholz-Görlitz

Glogau. Portal am Ring 50



Phot. J. Scholz-Görlitz

Görlitz. Tür im Rathause. 1566

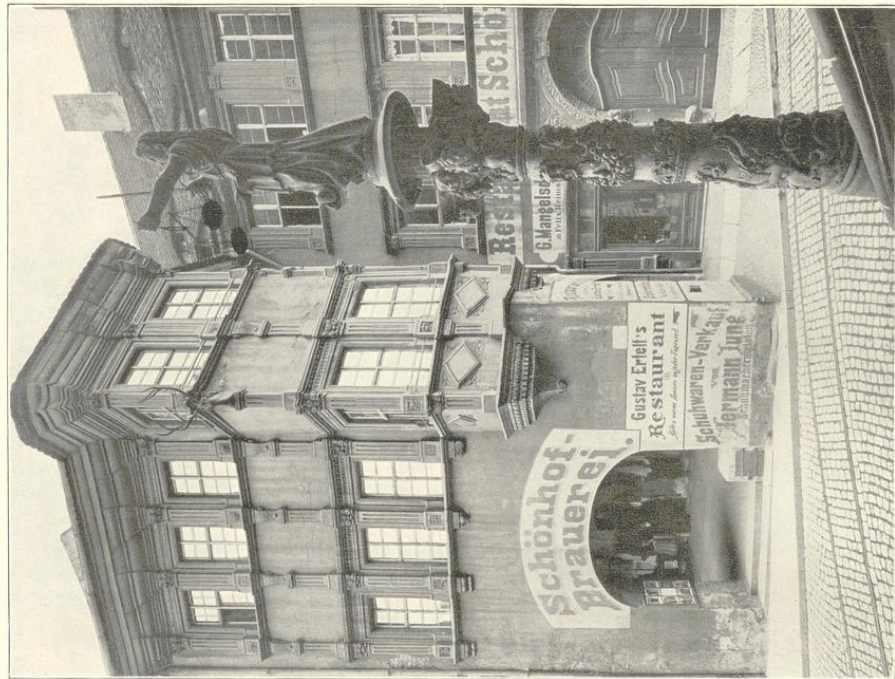

Görlitz. Schönhofbrauerei

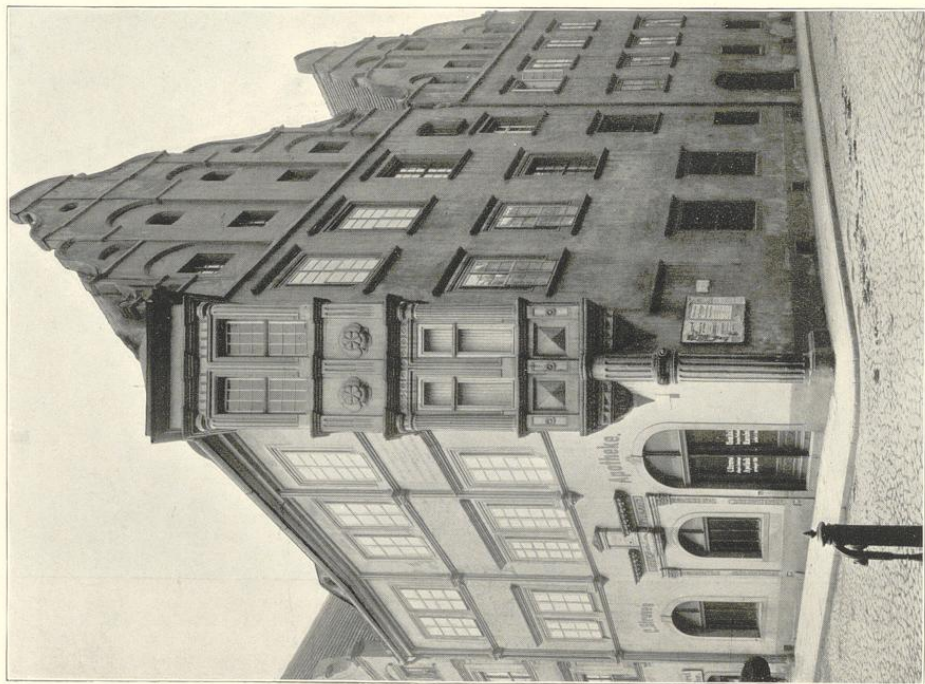

Phot. J. Scholz-Görlitz

Görlitz. Haus am Untermarkt

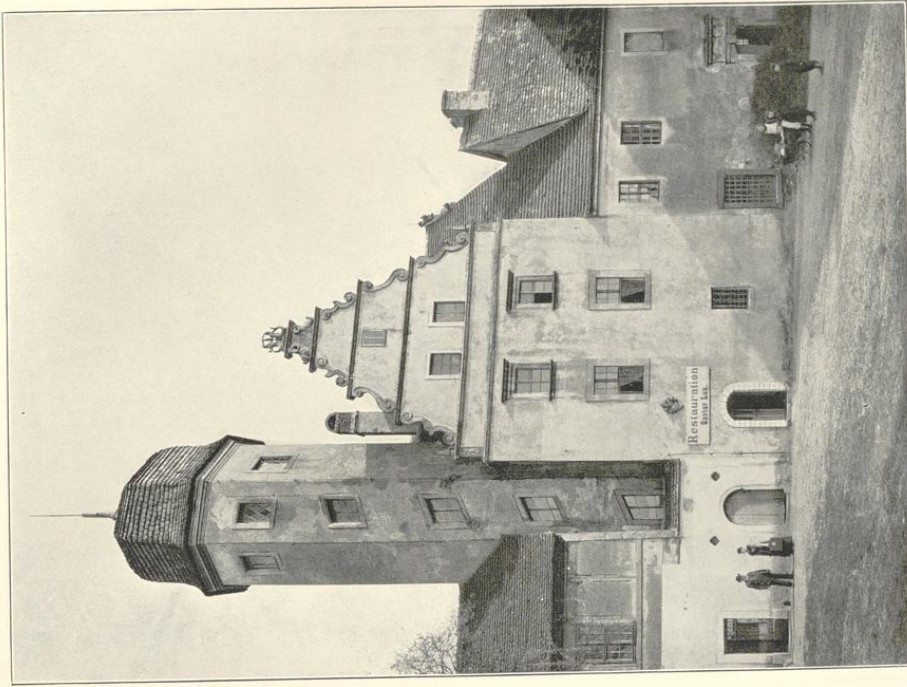

Phot. J. Scholz-Görlitz

Hengersdorf bei Görlitz

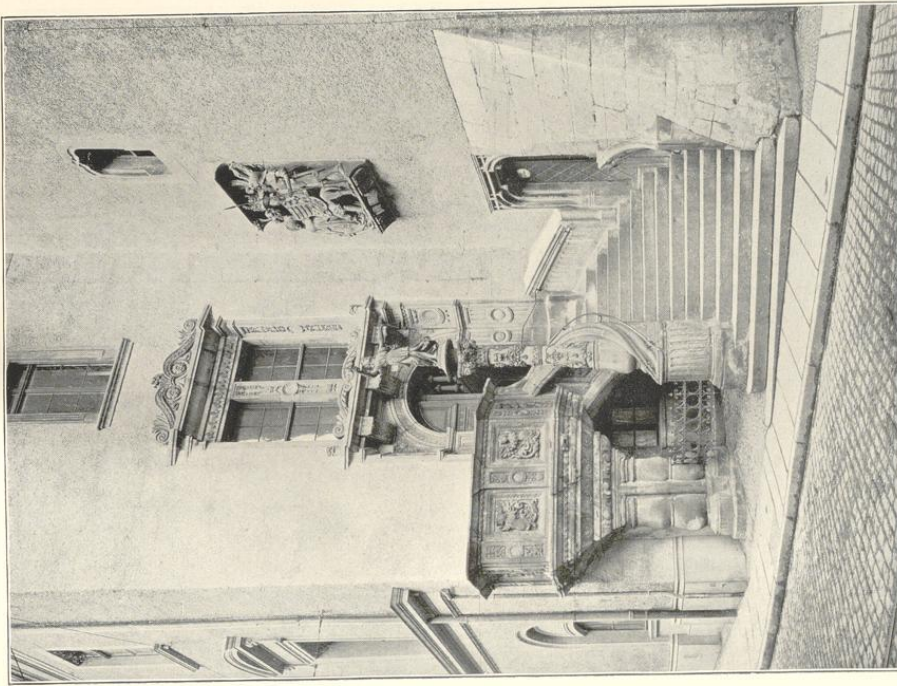

Phot. J. Scholz-Görlitz

Görlitz. Treppe des Rathhauses. 1537 von Wendel Roszkopf erbaut

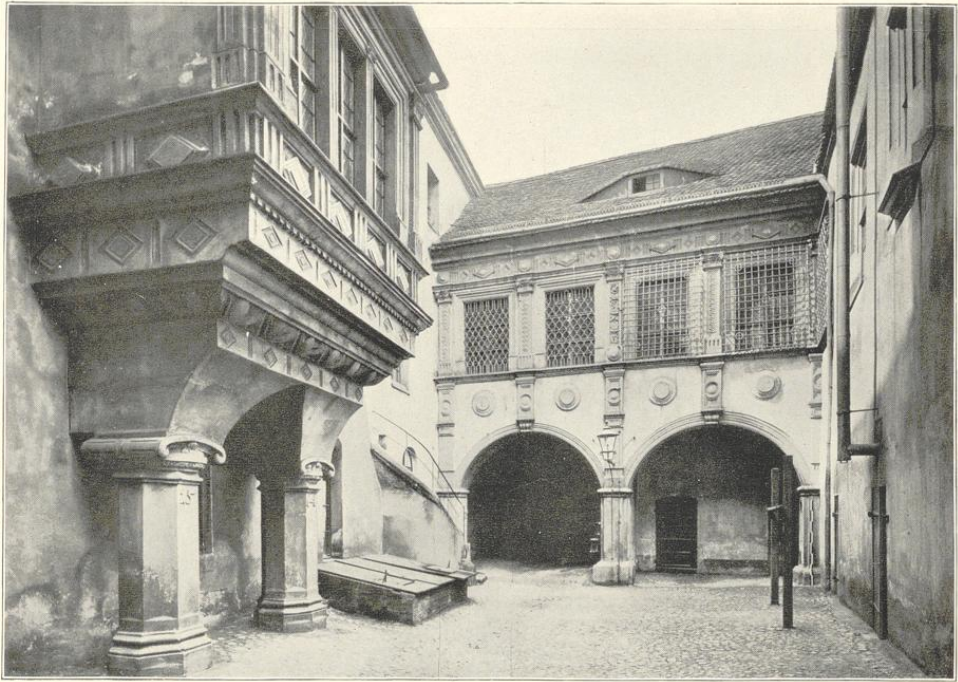

Phot. J. Scholz-Görlitz

Görlitz. Hof des Rathauses. 1534. Erker vom Jahre 1564



Phot. J. Scholz-Görlitz

Haynau i. Schl. Schlossportal. Um 1550.
Vermutlich ein Werk des Breslauer Stadtbaumeisters Jakob Gross



Phot. J. Scholz-Görlitz

Görlitz. Haus am Untermarkt



Phot. J. Scholz-Görlitz

Görlitz. Untermarkt 2

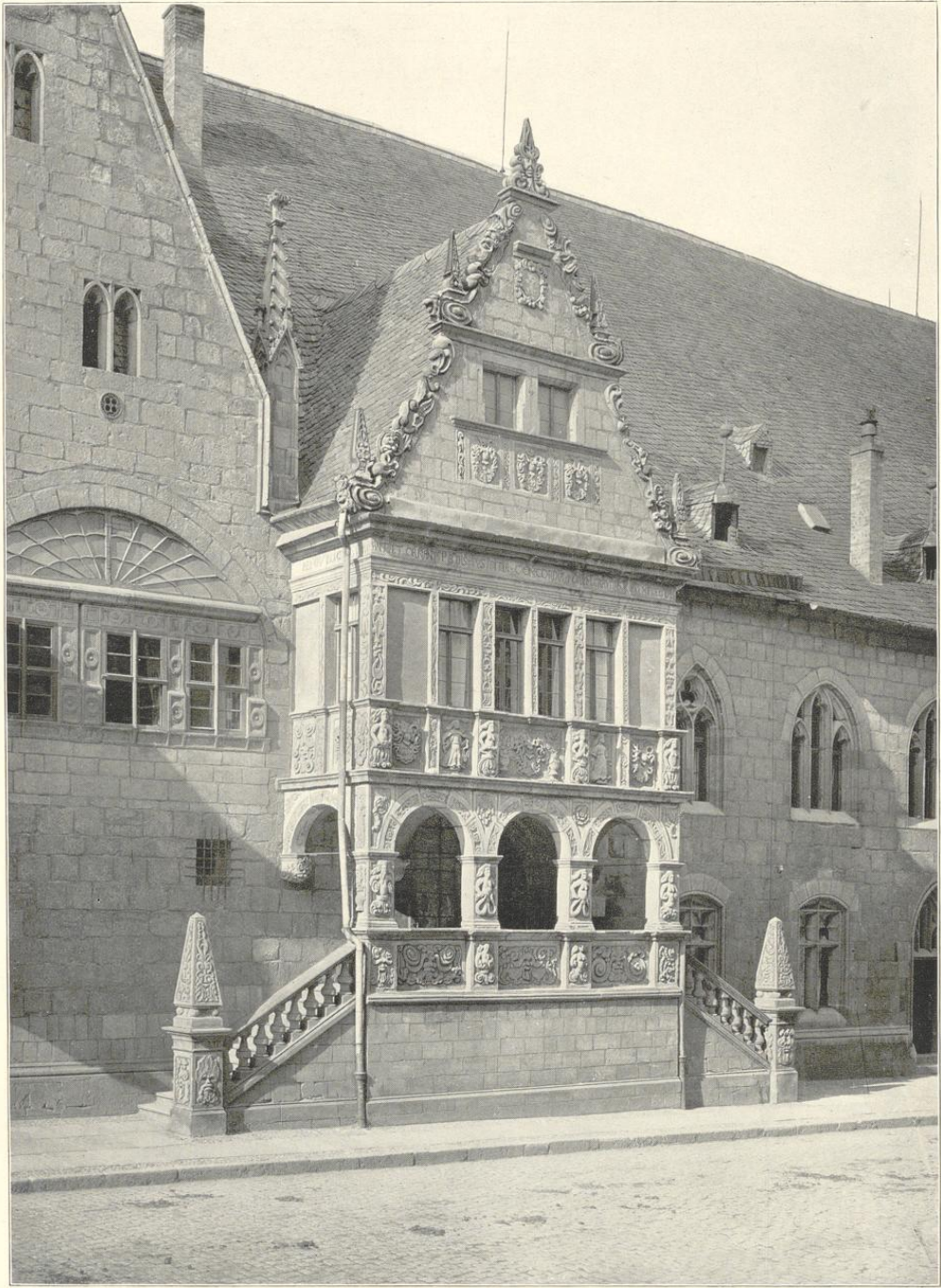

Aufnahme der Kgl. Messbitzanstalt-Berlin

Halberstadt. Vorbau an der Südseite des Rathauses. 1663

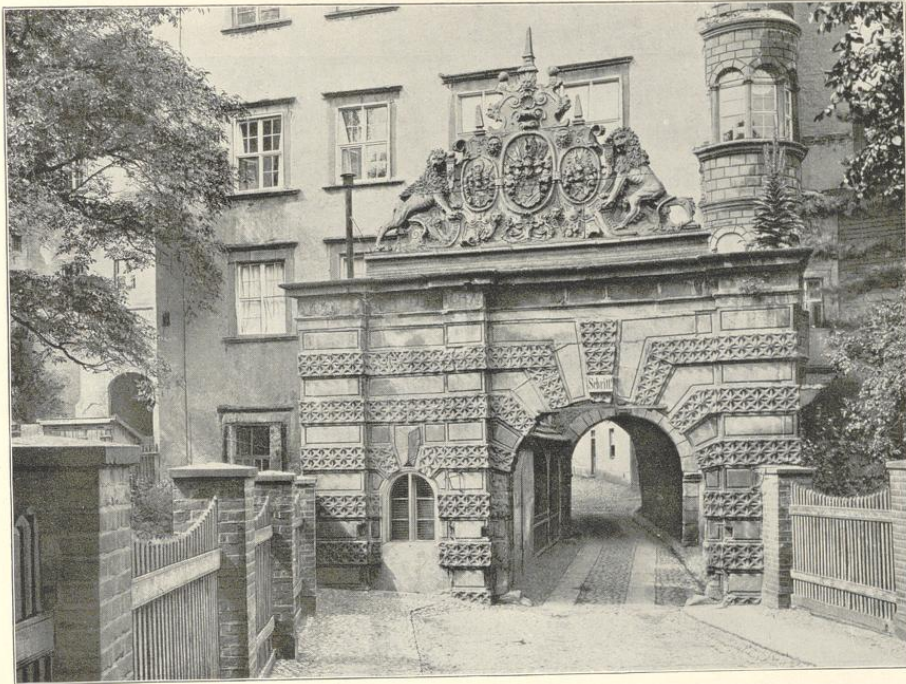

Aufn. der Kgl. Messbildanstalt-Berlin

Oels i. Schl. Schlossportal. 1603



Photogr. v. Dr. F. Stedlner-Berlin

Halberstadt. Rathaus. Detail des Vorbaues an der Südseite des Rathauses. 1663

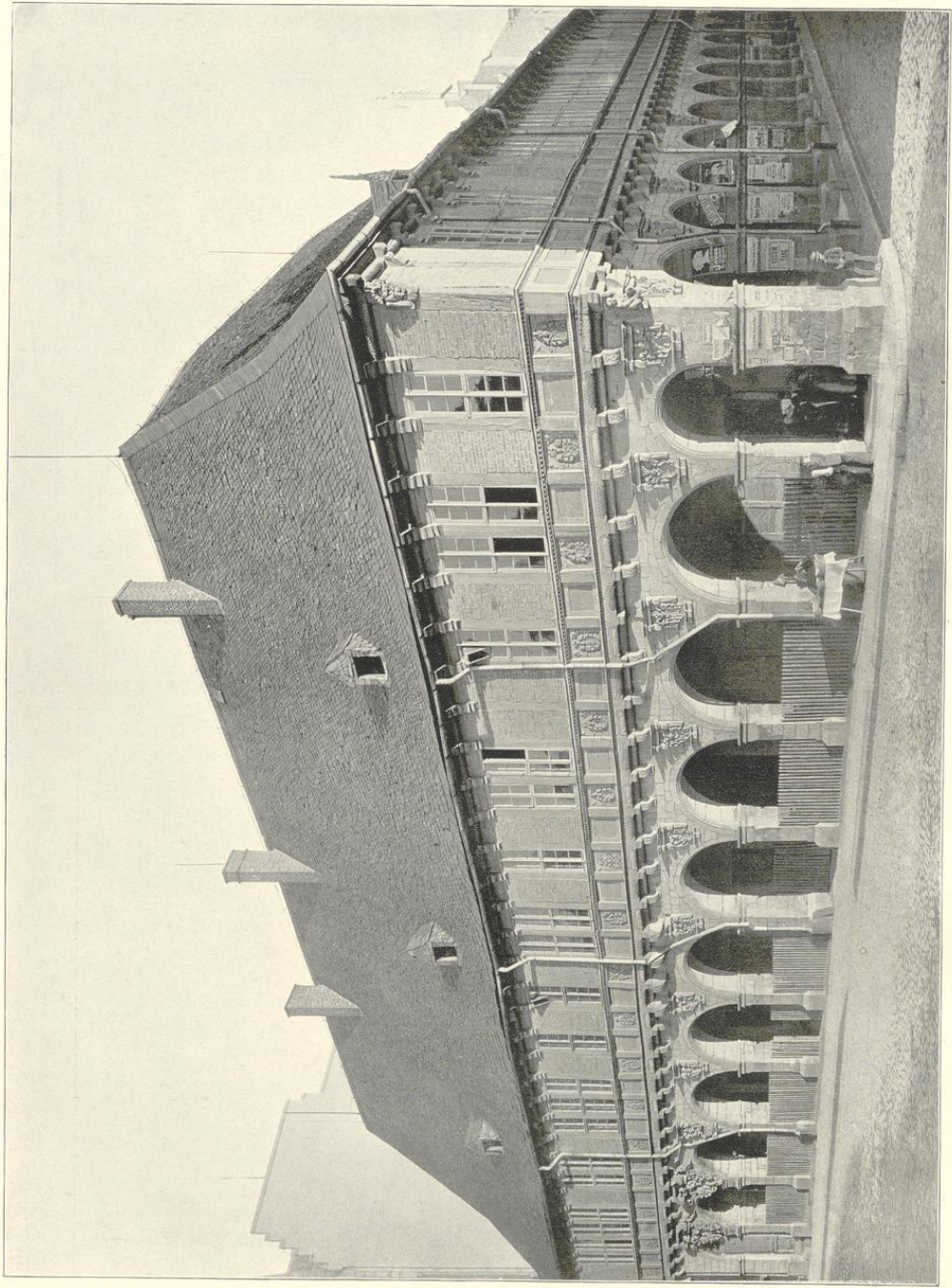

Aufnahme der Kgl. Meschblausche-Berlin

Halberstadt. Ehemalige Dompropstei. 1611

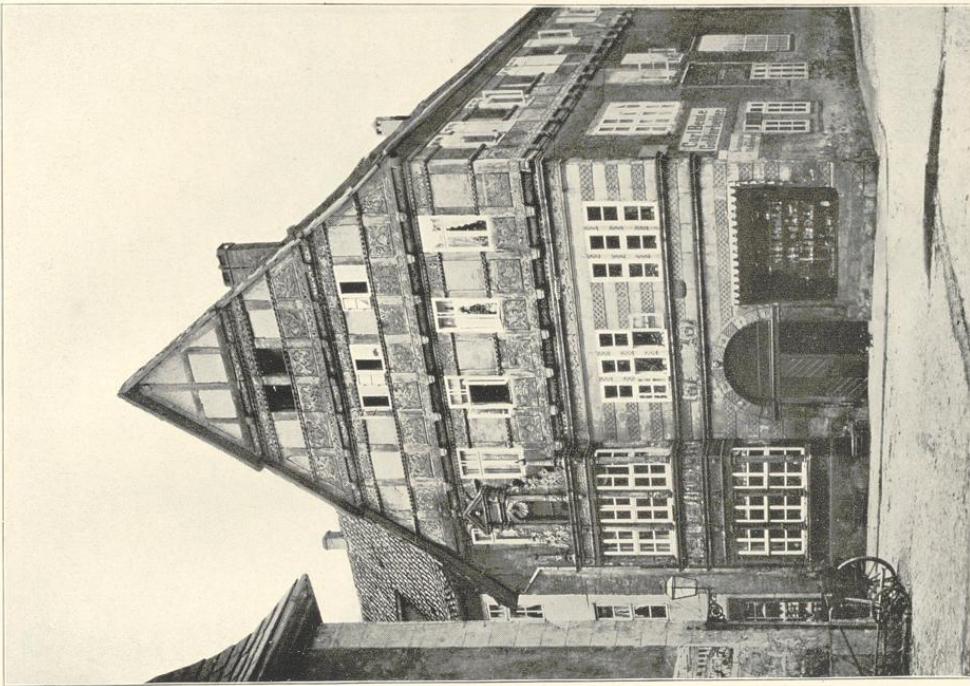

Hameln. Das Demptersche Haus. 1607

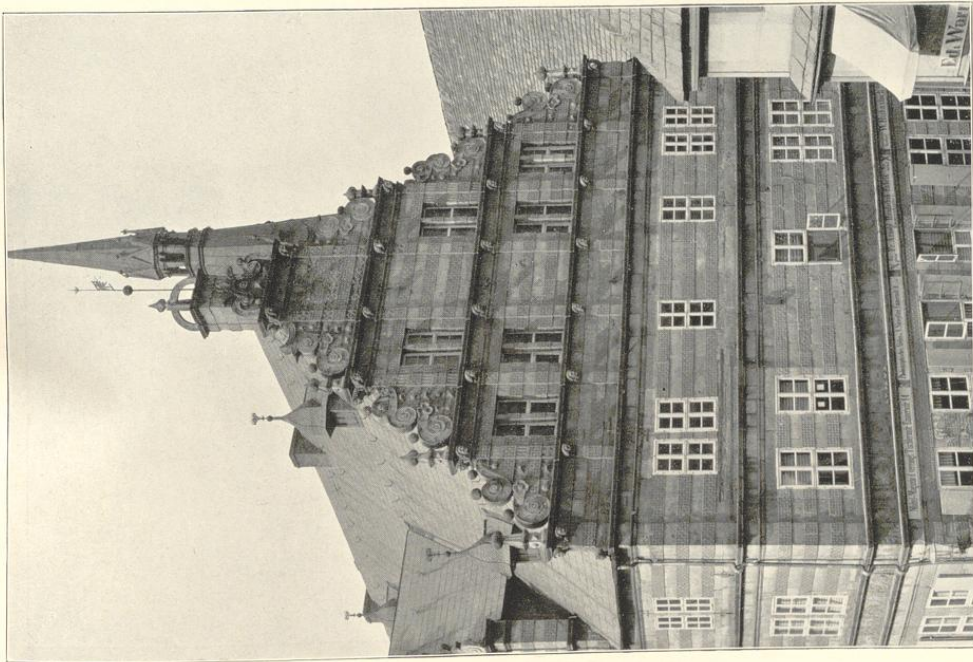

Hameln. Giebel des Hochzeitshauses. 1610

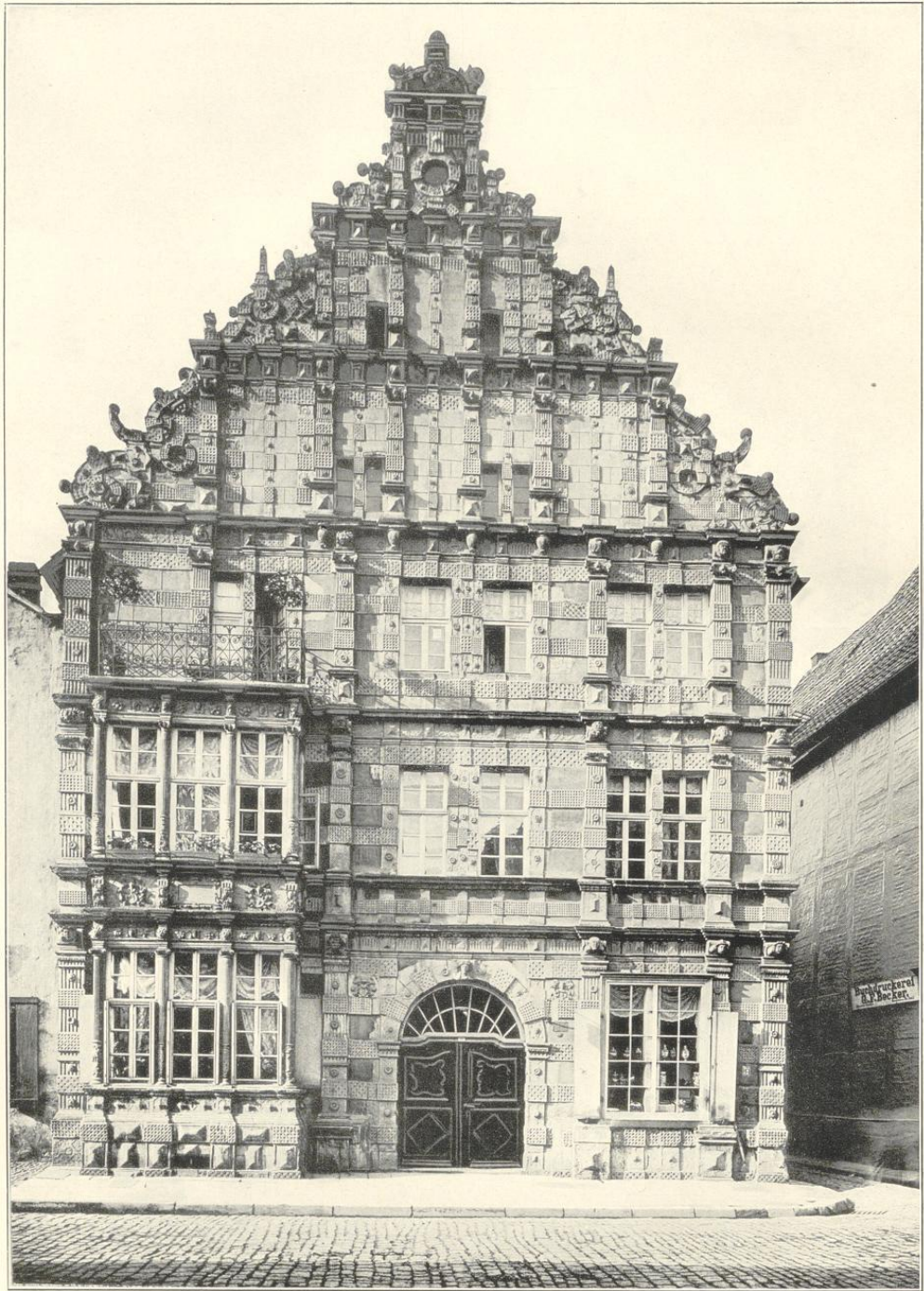

Hameln. Das Rattenfängerhaus. 1602



Hameln. Osterstrasse; links das Stiftsherrenhaus vom Jahre 1558



Hameln. Das Hochzeitshaus. 1610

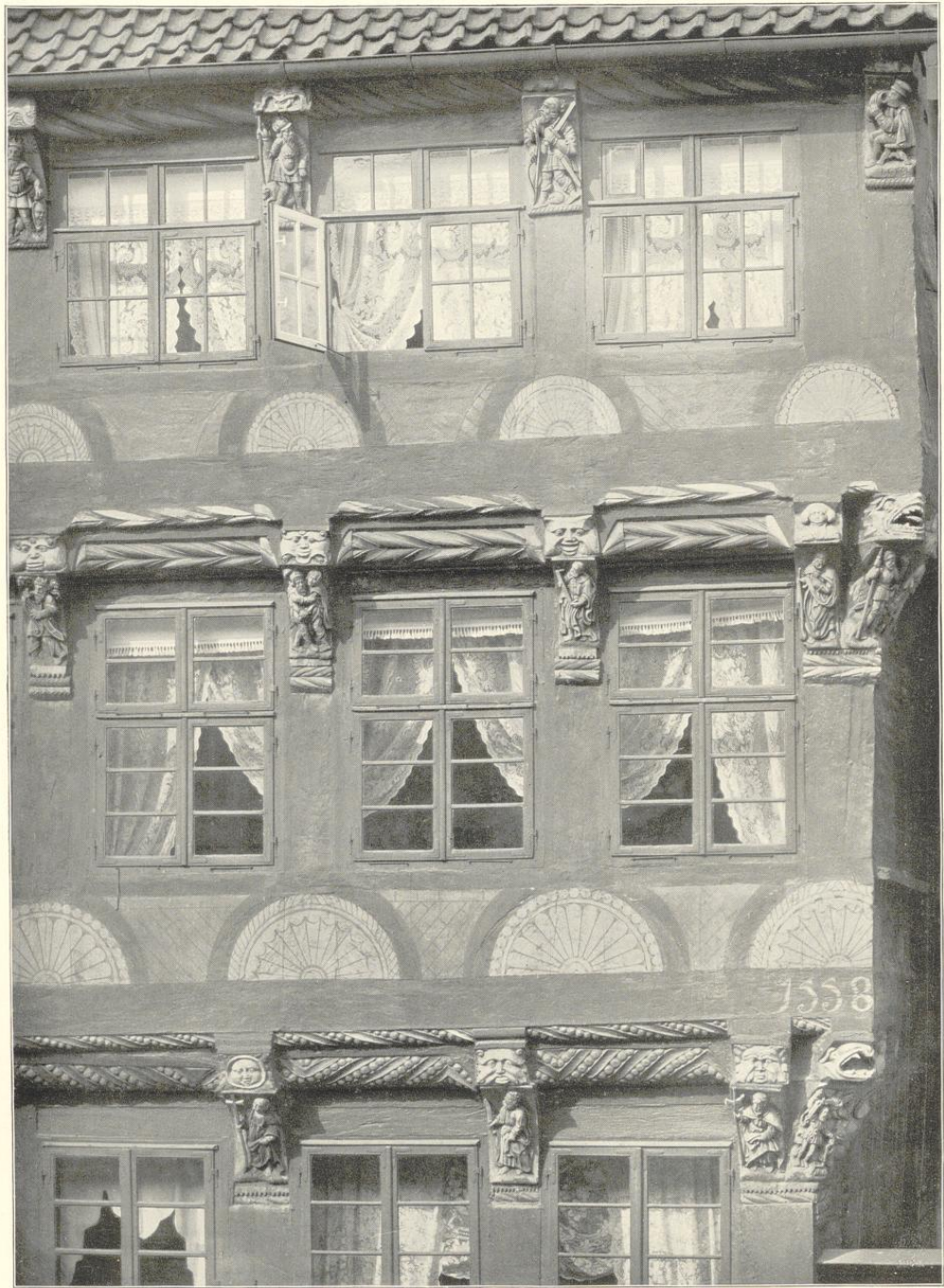

Hameln. Detail vom Stiftsherrenhaus. 1558

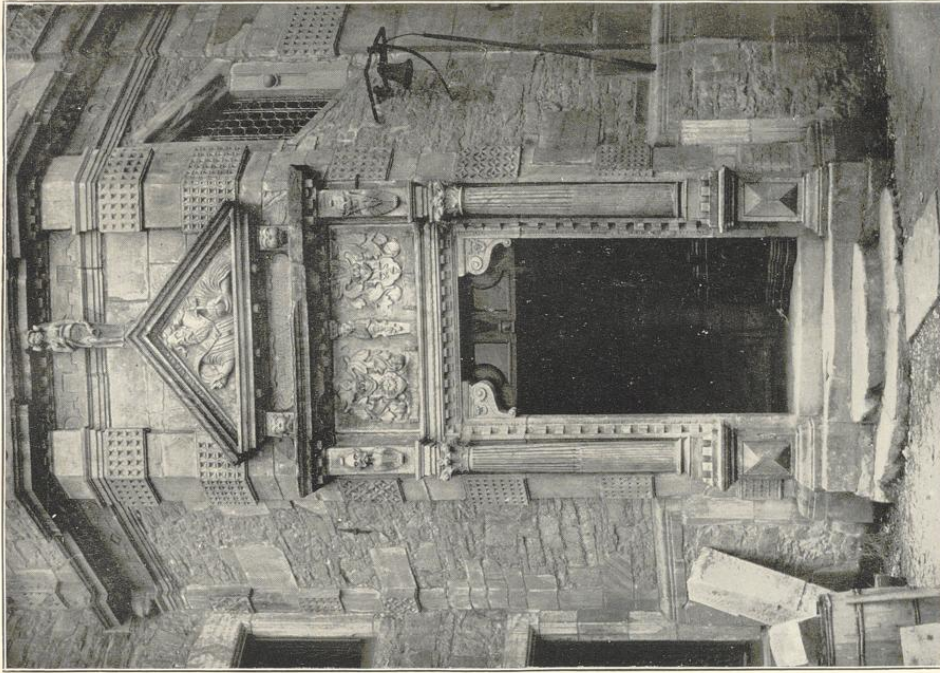

Hämelschenburg. Portal im Hofe

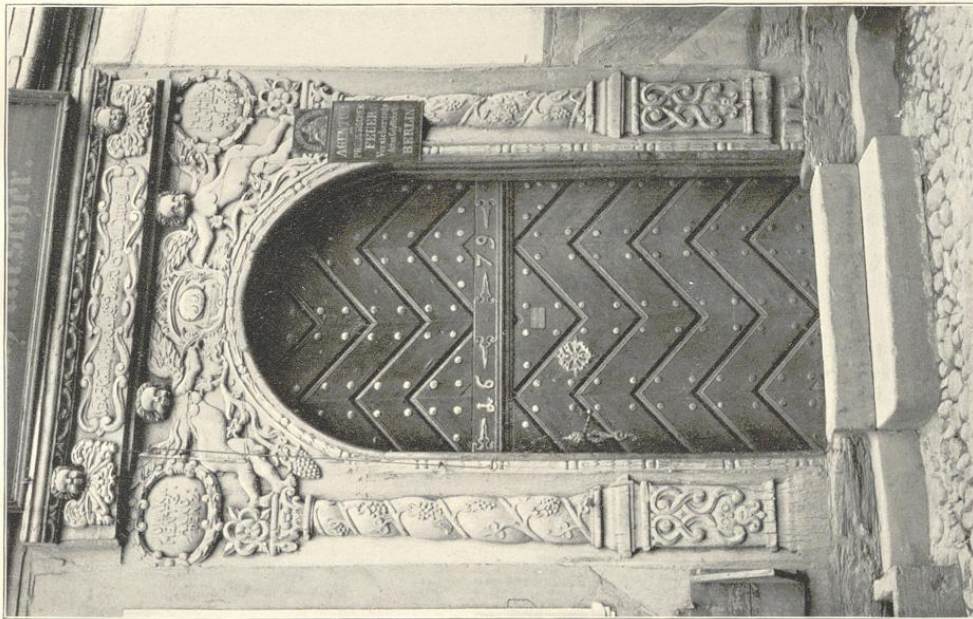

Tangermünde. Portal. 1679

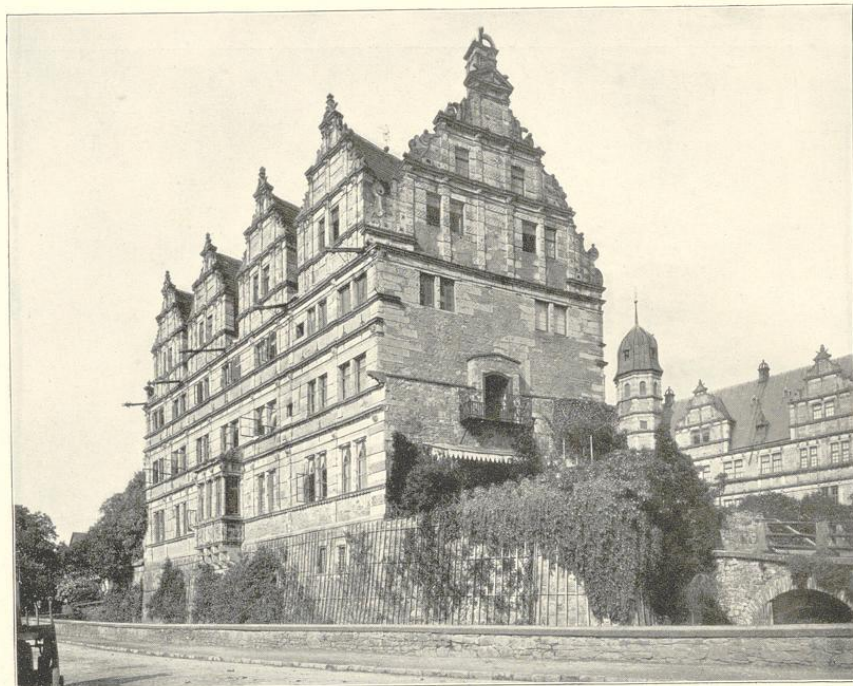

Photogr. v. F. H. Böhler-Hildesheim

Hämelschenburg. 1588—1612



Photogr. v. F. H. Böhler-Hildesheim

Erker an der Hämelschenburg



Hämelschenburg bei Hameln. Hofansicht. 1588—1612

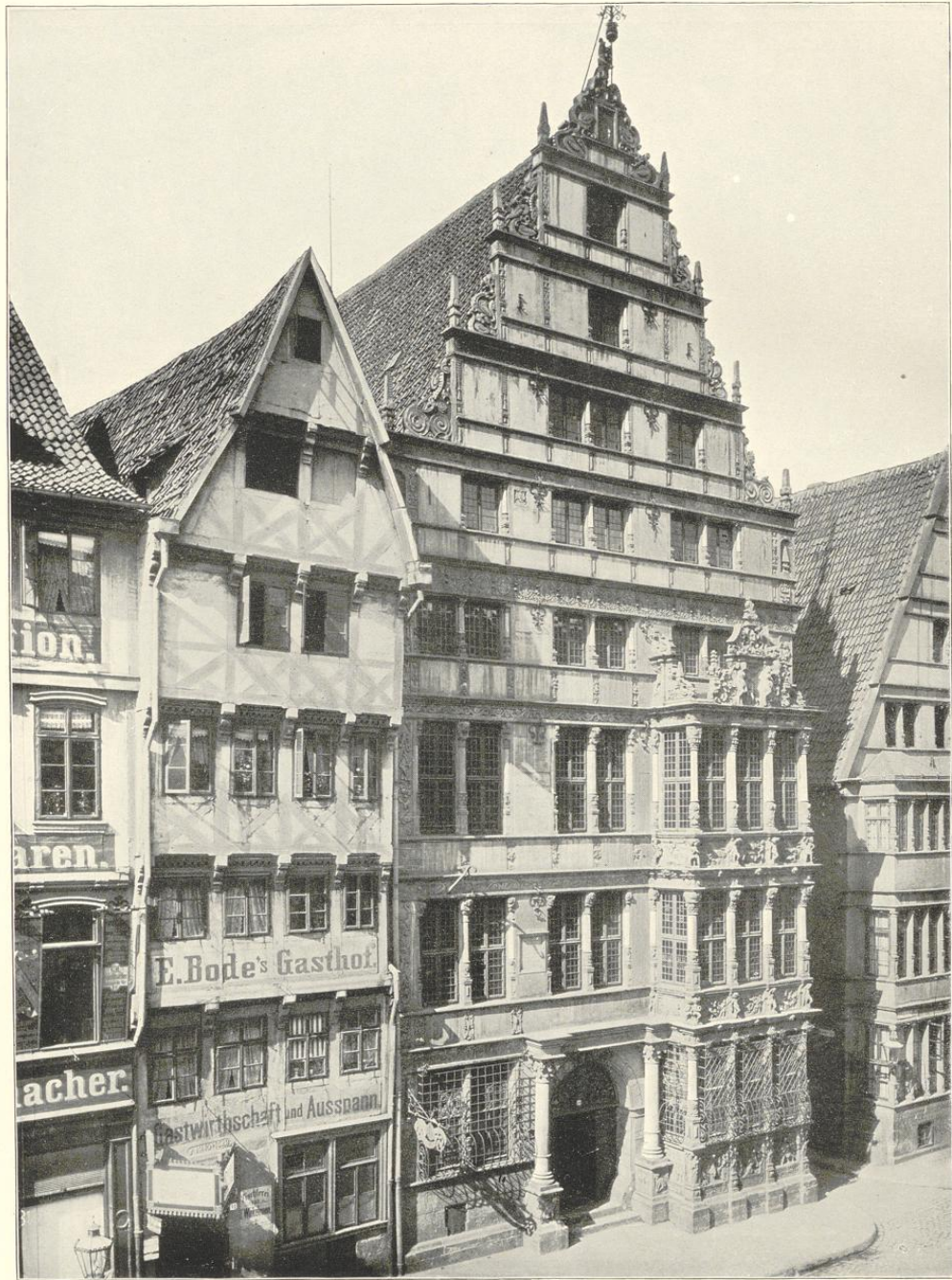

Hannover. Das Leibnizhaus. 1652



Hannover. Haus Richter, am Markt Nr. 6

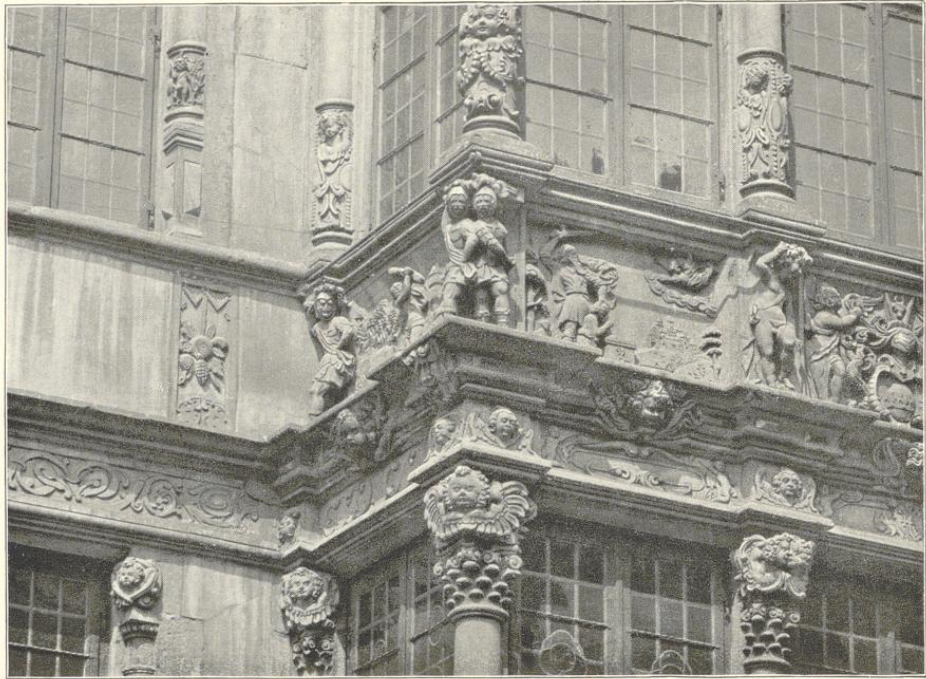

Hannover. Detail des Leibnizhauses



Phot. v. F. H. Böleber-Hildesheim

Holzschnitzereien aus dem Andreas-Museum in Hildesheim

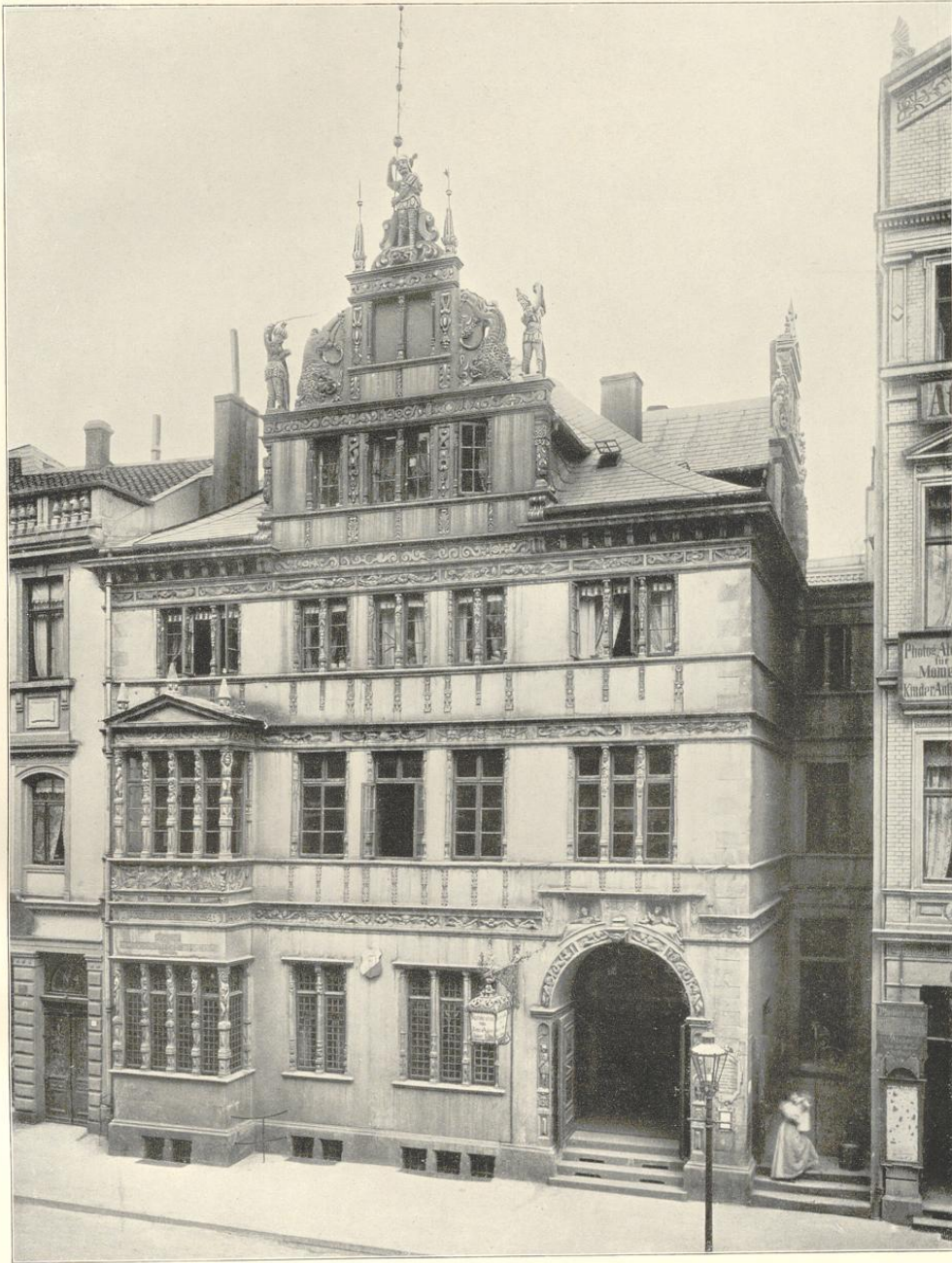

Hannover. Haus der Väter. 1619



Heidelberg. Schloss: Otto-Heinrichsbau. 1556—1563

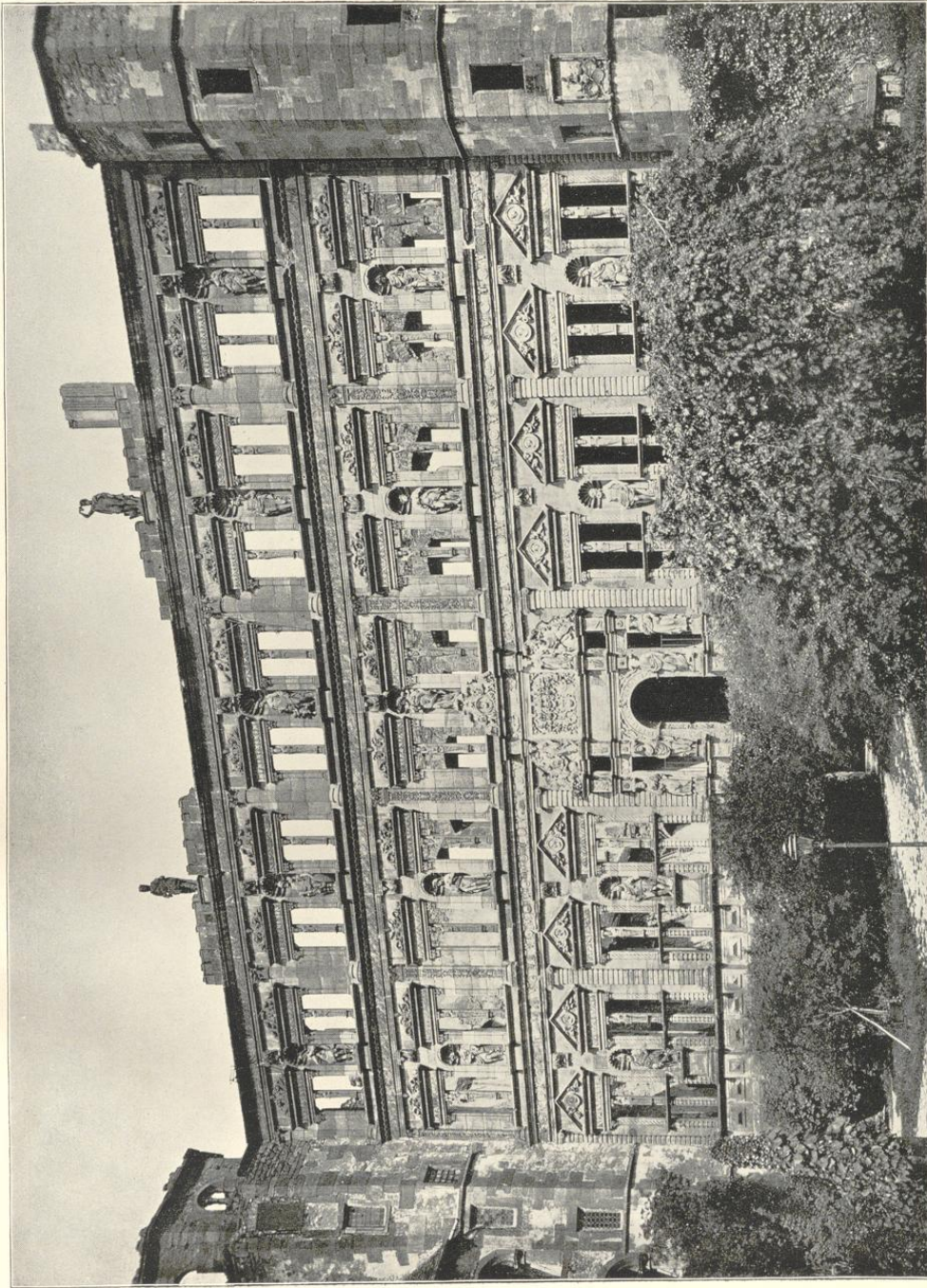

Heidelberg. Schloss: Otto-Heinrichsbau. 1556—1563. Zum Teil von A. Collins aus Mecheln

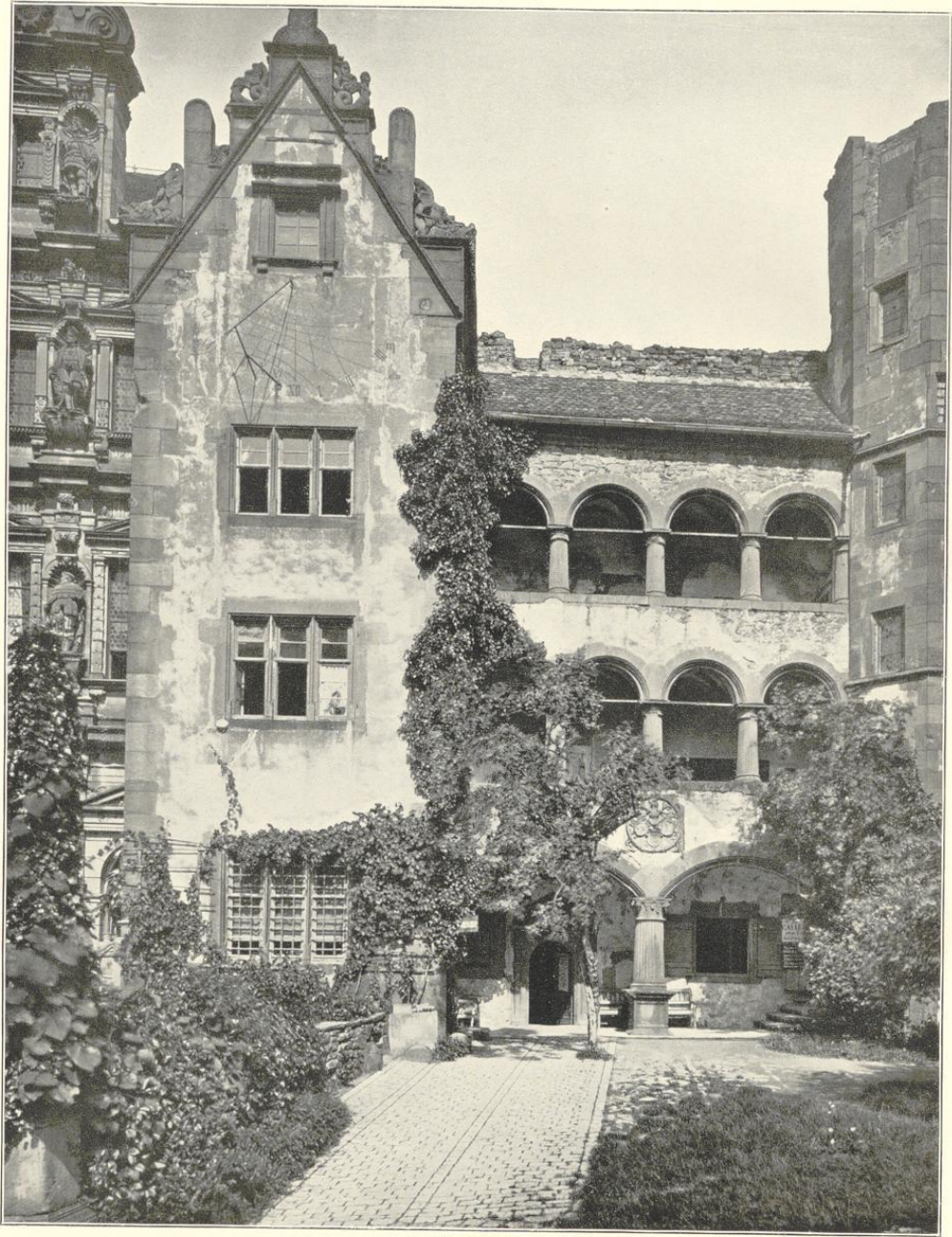

Heidelberg. Schloss: Bau Friedrich II. 1544—1556

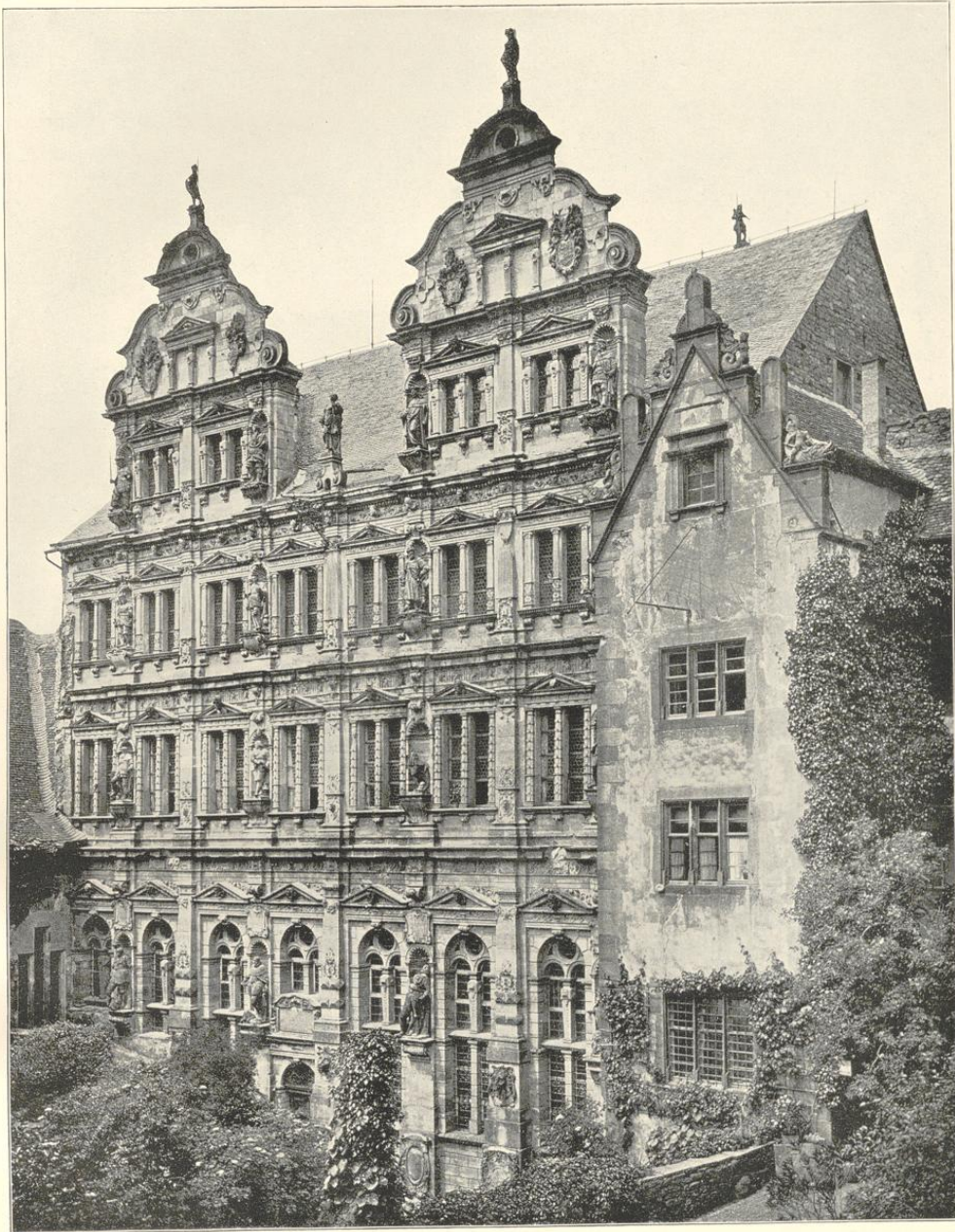

Heidelberg. Schloss: Der Friedrichsbau. 1601—1607



Heidelberg. Otto-Heinrichsbau. Detail des Portals



Heidelberg. Kamin im Studierzimmer des Otto-Heinrichsbaues



Heidelberg. Schloss. Statue der Liebe am Otto-Heinrichsbau



1



2

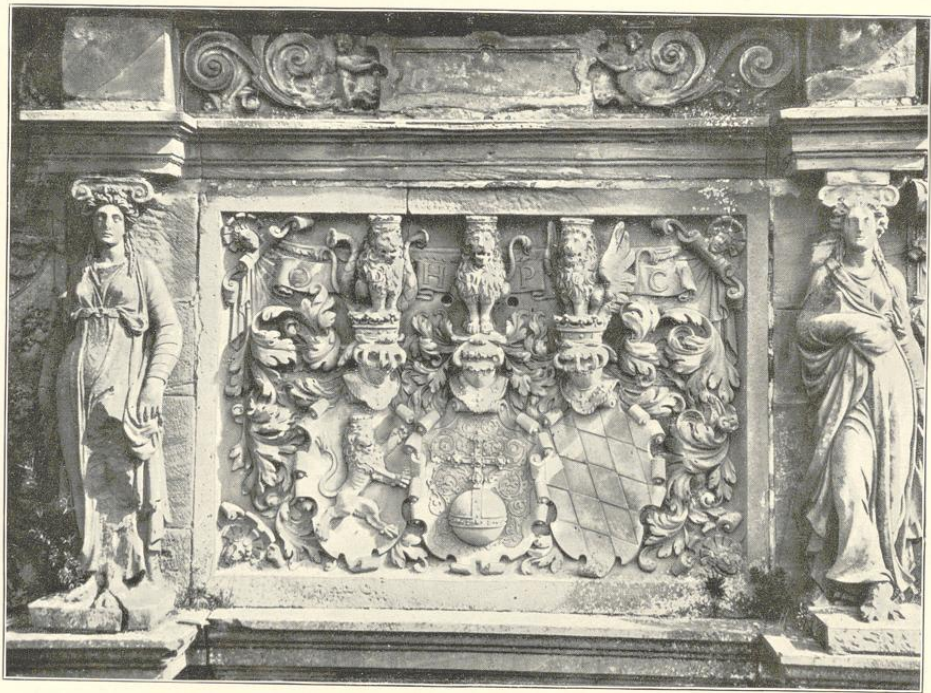

3

Heidelberg. Schloss.

- 1) Wappen an der Hofseite des Ruprechtbaues, 2) Wappen am Otto-Heinrichsbau
3) Wappen über dem Portal des Otto-Heinrichbaues

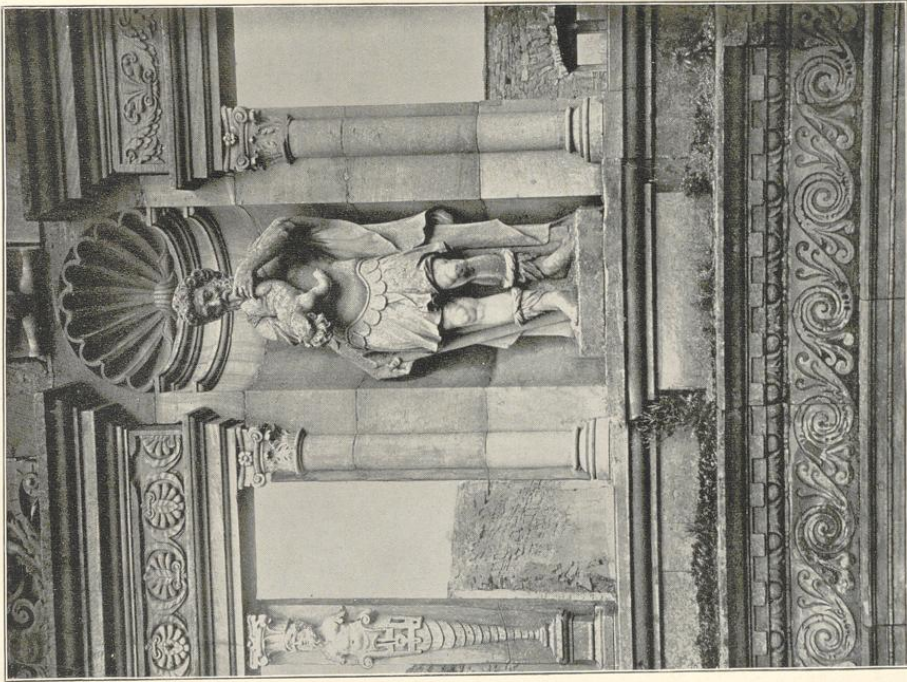

Heidelberg. Detail vom Otto-Heinrichsbau. 1556—1559

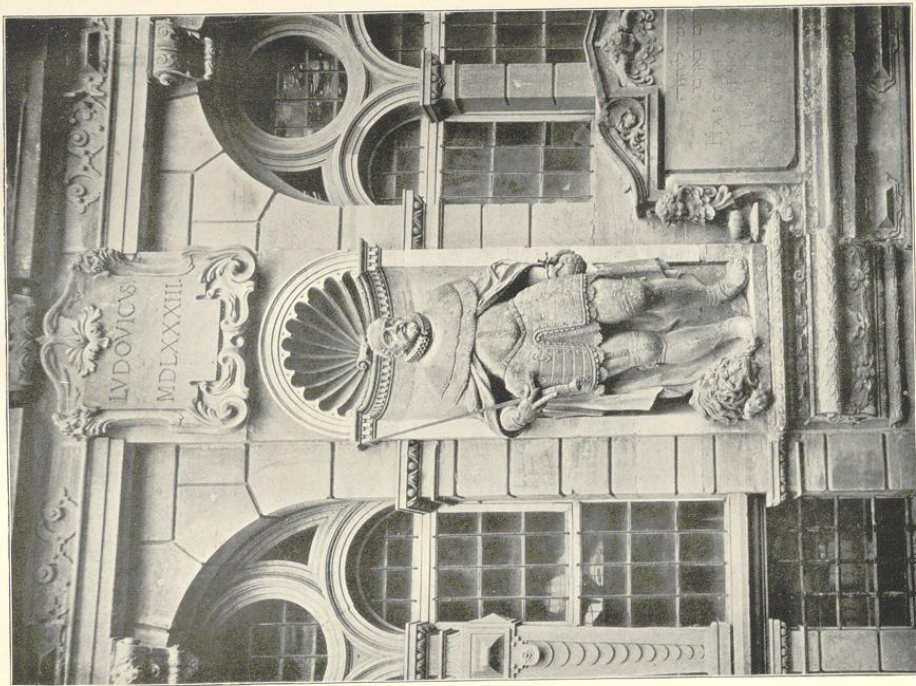

Heidelberg. Detail vom Friedrichsbau. 1601—1607



Heidelberg. Türen im Otto-Heinrichsbau

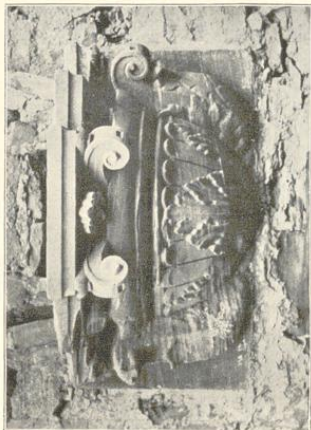
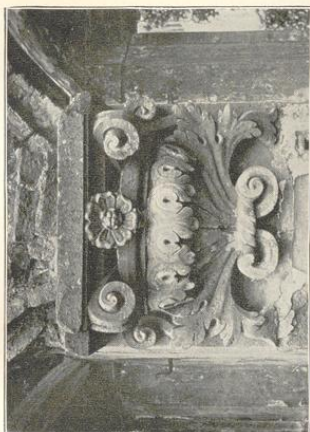

Heidelberg. Kämpferkapitälle aus dem grossen und kleinen Saale des Otto-Heinrichsbaues

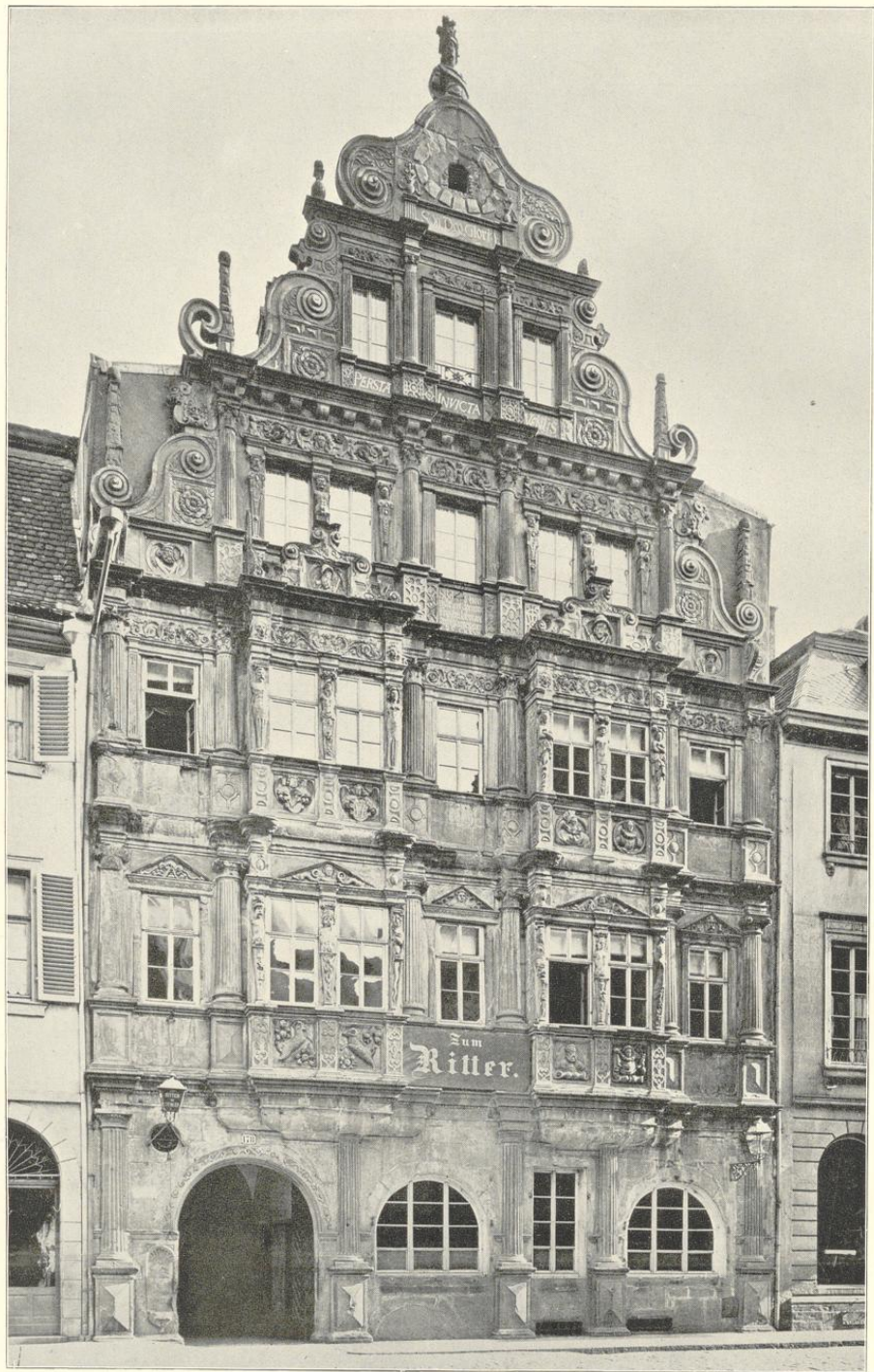

Heidelberg. Das Haus zum Ritter. 1592. Vor der Renovierung

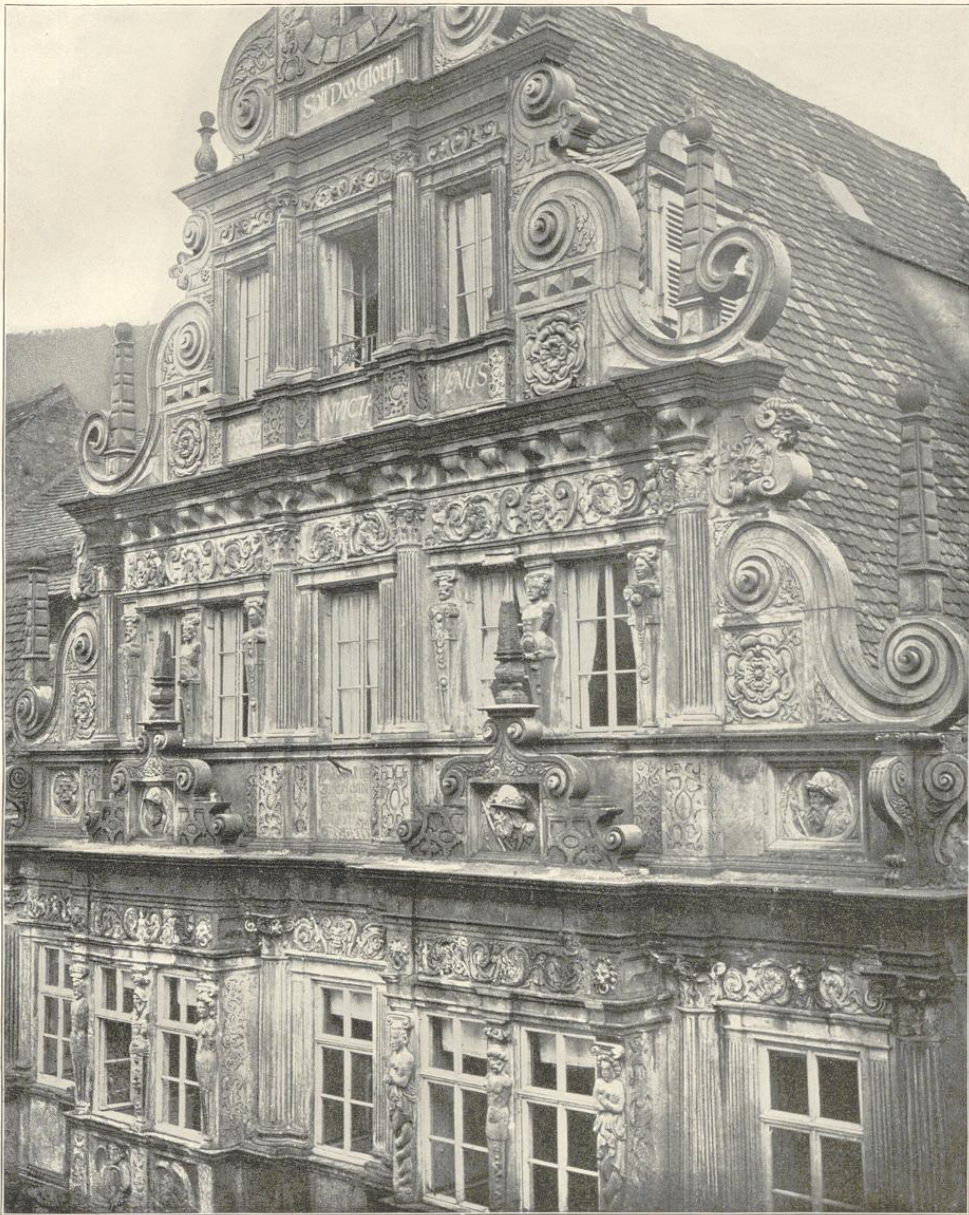

Heidelberg. Giebel des Hauses zum Ritter. 1592



Heilbronn. Turm der Kilianskirche. Erbaut 1513—1529 von Hans Schweiner von Weinsberg

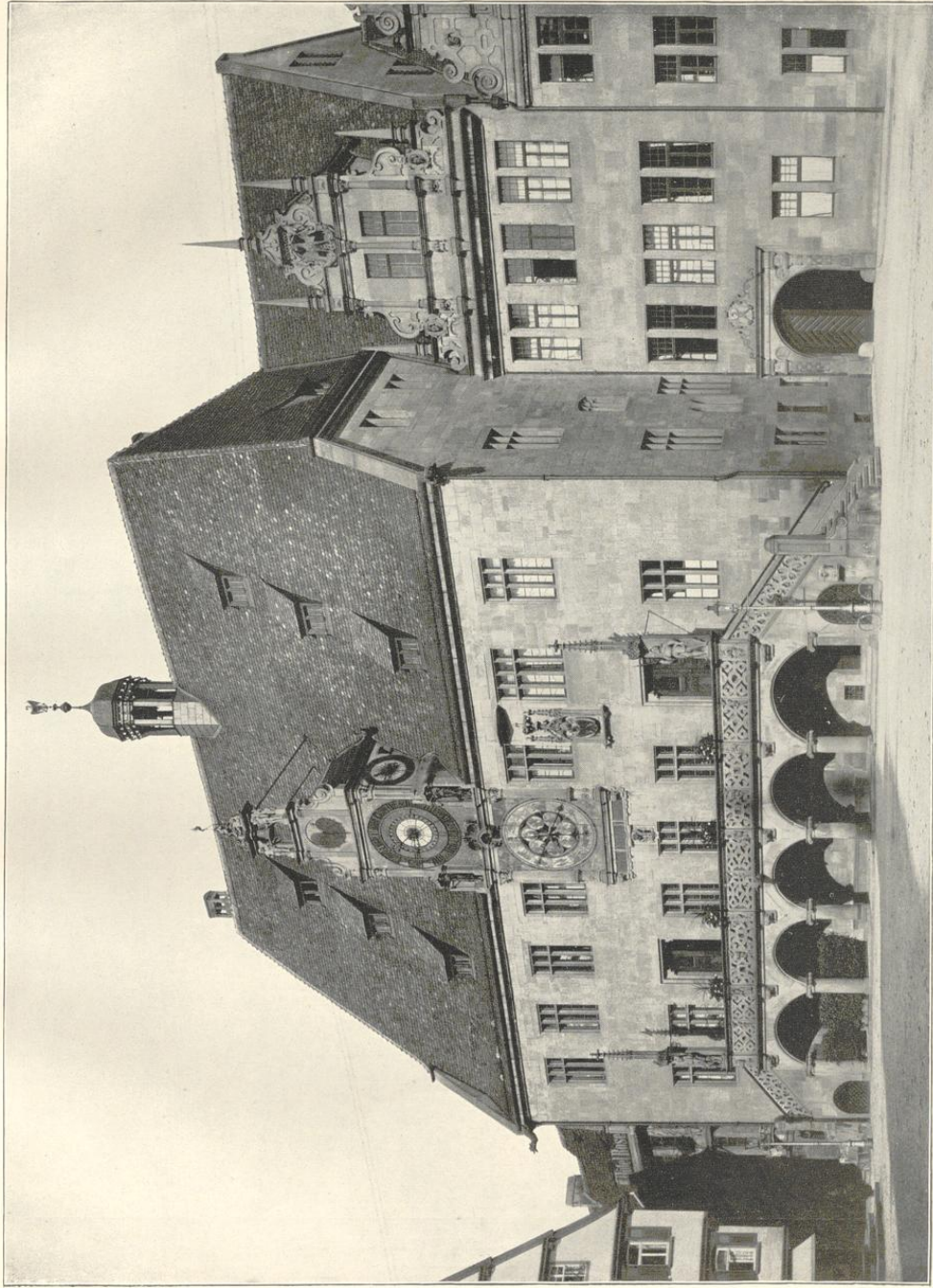

Heilbronn a. N. Rathaus. Baubeginn 1535. Vorhalle und Freitreppe zweite Hälfte des 16. Jahrhunderts
Uhr 1580 von Habrecht



Aufnahme der Kgl. Meissbildanstalt-Berlin

Herford. Privathaus 1565

Wörter

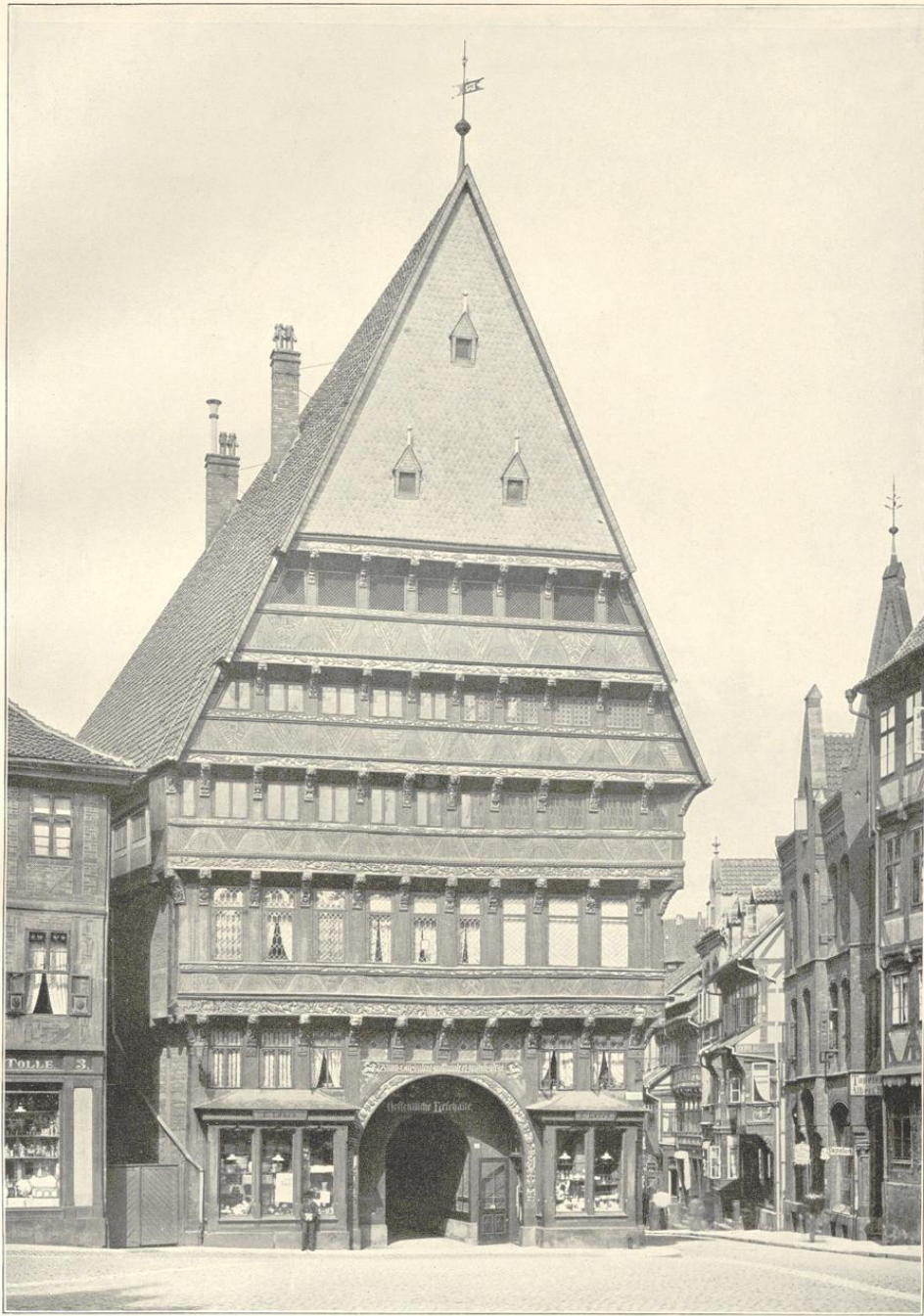

Photogr. v. F. H. Bölscher-Hildesheim

Hildesheim. Das Knochenhauer-Amtshaus. 1529

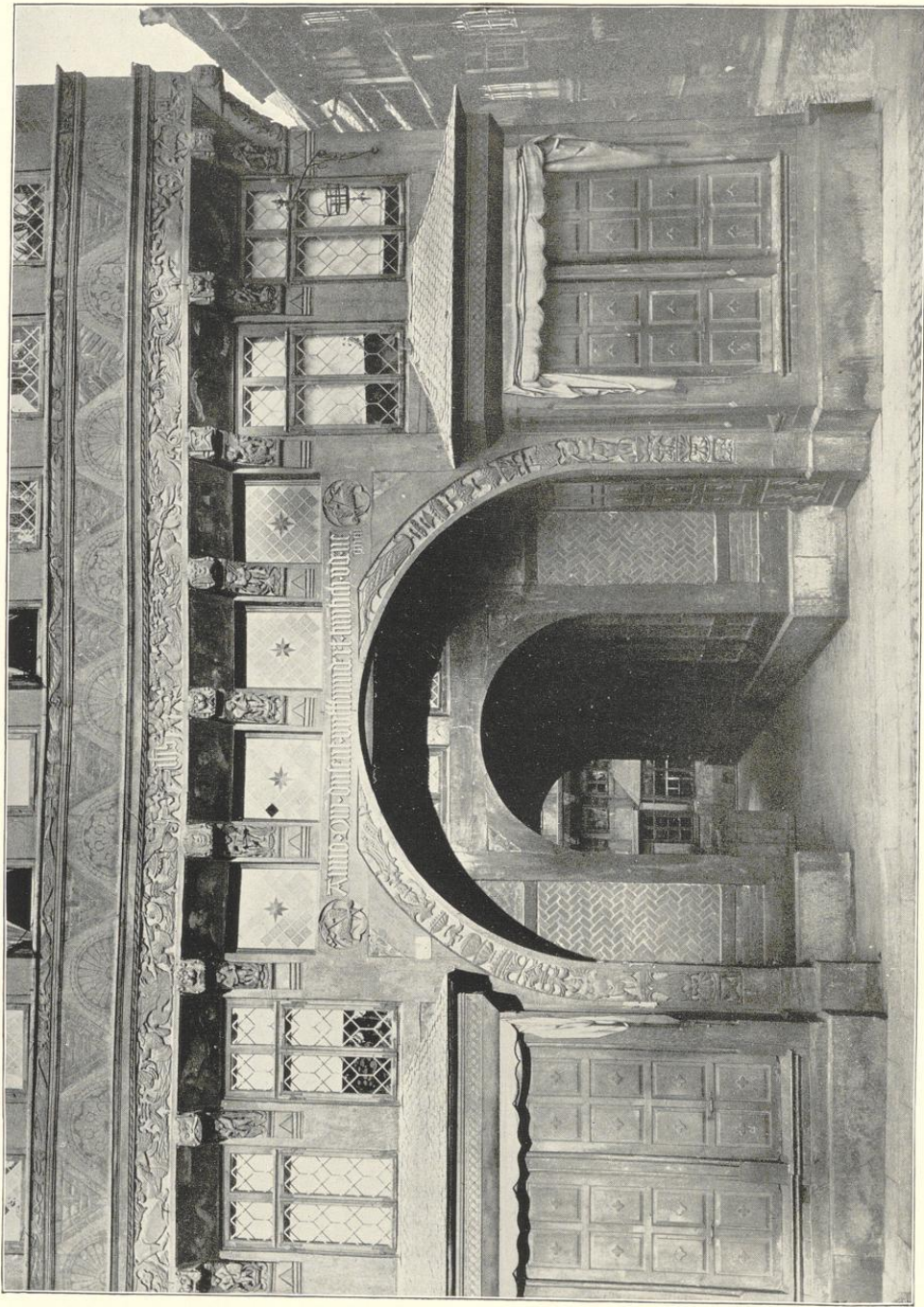

Hildesheim. Detail vom Knochenhauer-Amtshaus. 1529

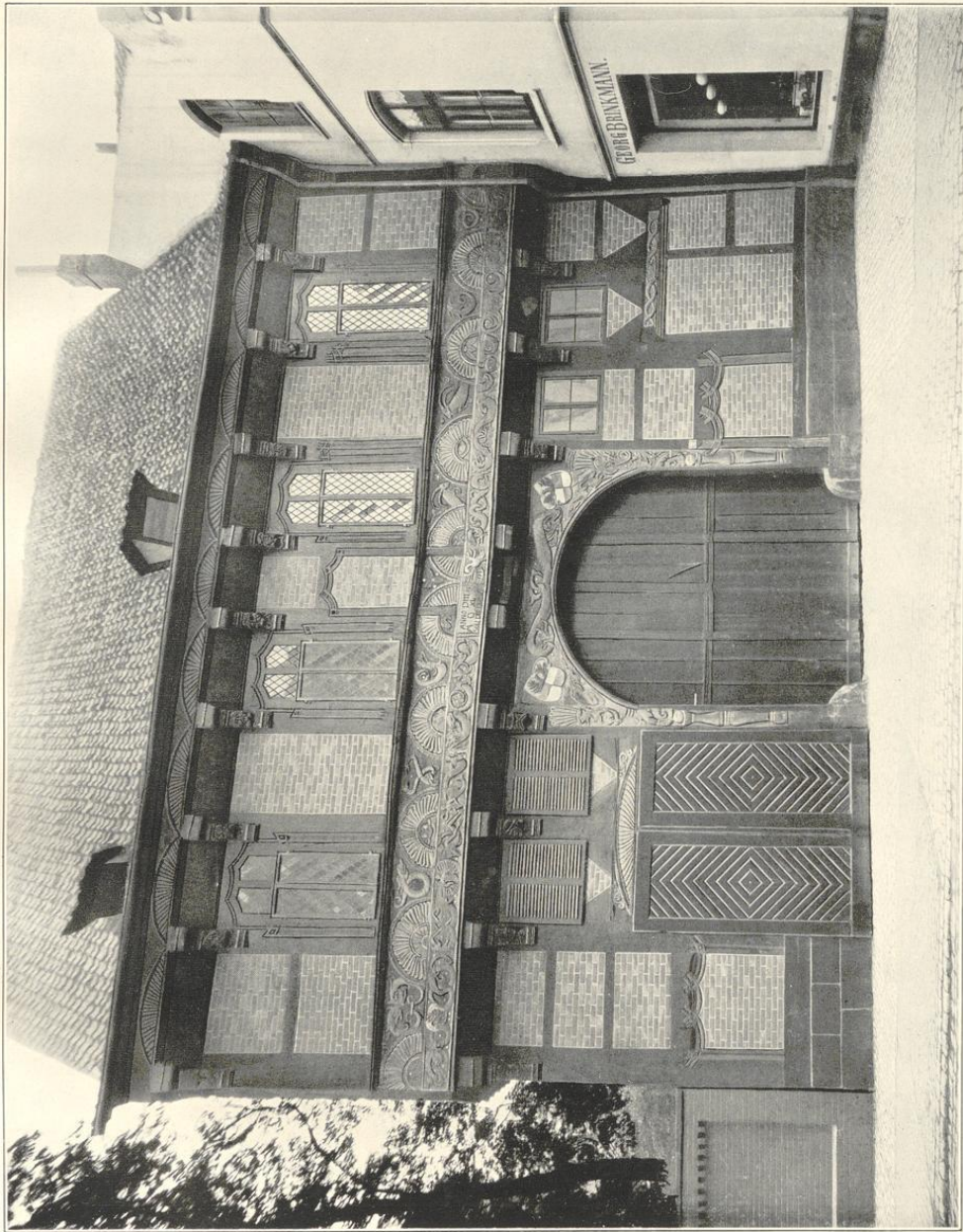

Photogr. v. F. H. Böhler-Hildesheim

Hildesheim. Der Ratsbauhof. 1540



Hildesheim. Ehemaliges Haus des Ratssyndikus. 1608



Aufnahme der Kgl. Messbilanztalt-Berlin

Hildesheim. Die Domschenke. 1571

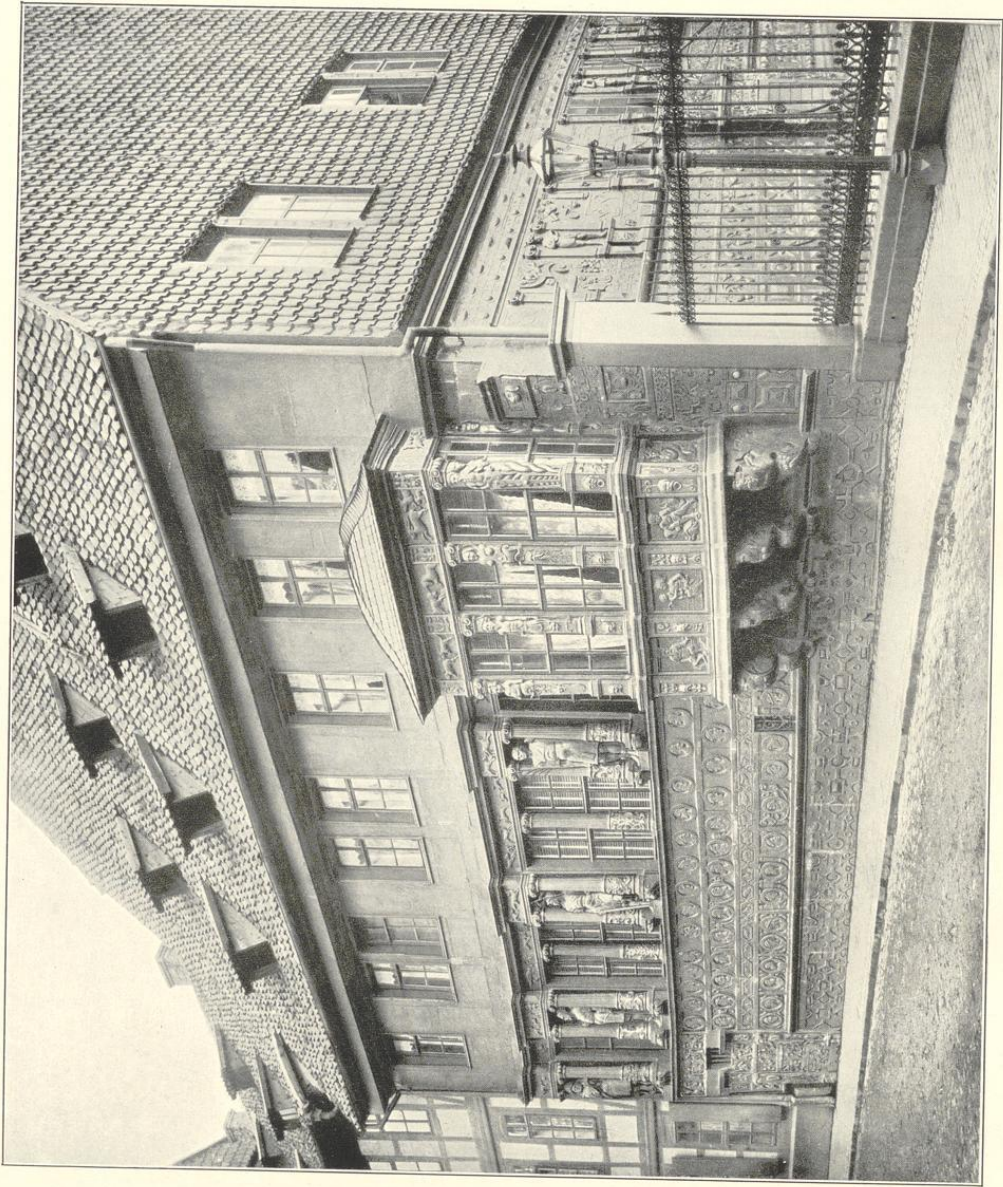

Photogr. v. F. H. Bölscher-Hildesheim

Hildesheim. Das Kaiserhaus. 1586 — 1587



3

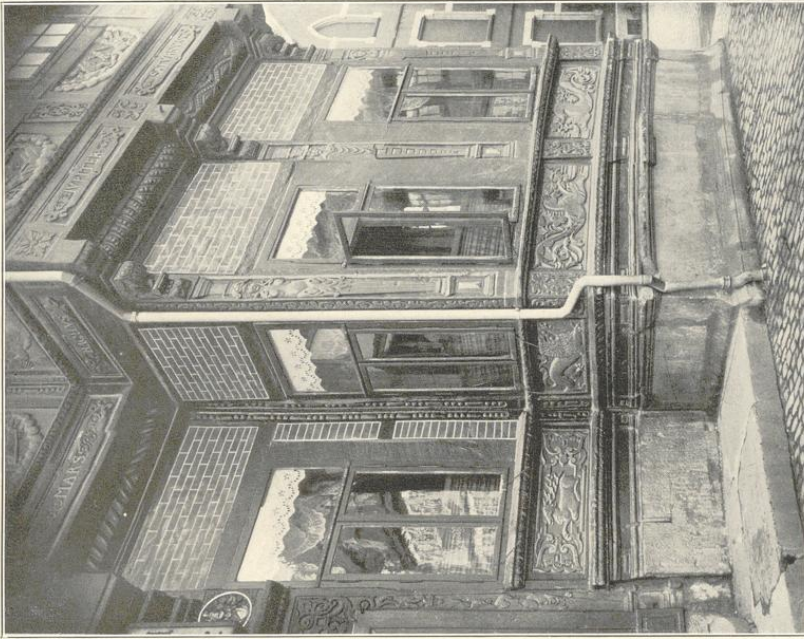

1

Hildesheim. 1) Die Neustädter Schenke 1601. 2 u. 3) Sänger und Lautenspieler von der Hofseite des Kaiserhauses

Phot. v. F. H. Böcker-Hildesheim

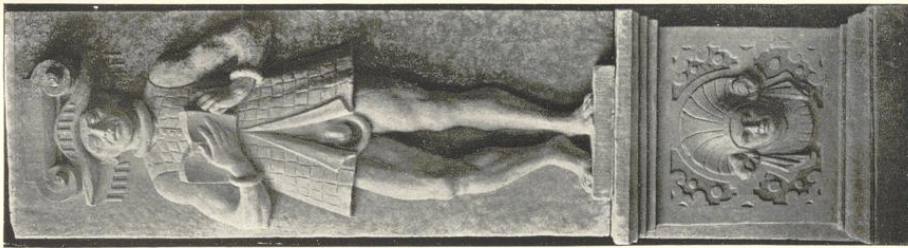

2



Hildesheim. Pfeilerhaus am Andreaskirchplatz. 1623



Celle. Rathaus. 1579

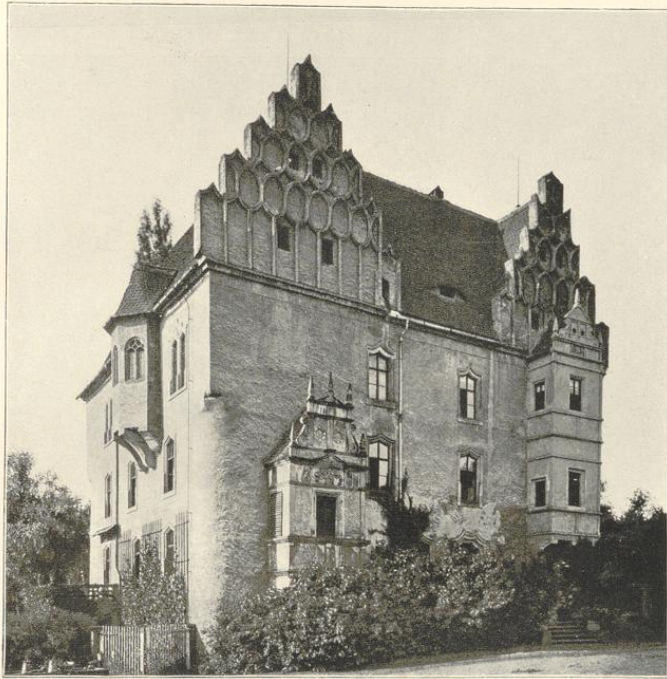

Schloss Heinitz i. Sa. 1510—15 u. 1585



Schloss Leisnig i. Sa. Hofansicht



Koblenz. Portal der Jesuitenkirche 1609—1617



Phot. J. Scholz-Gürlitz

Jauer. Portal der kathol. Kirche

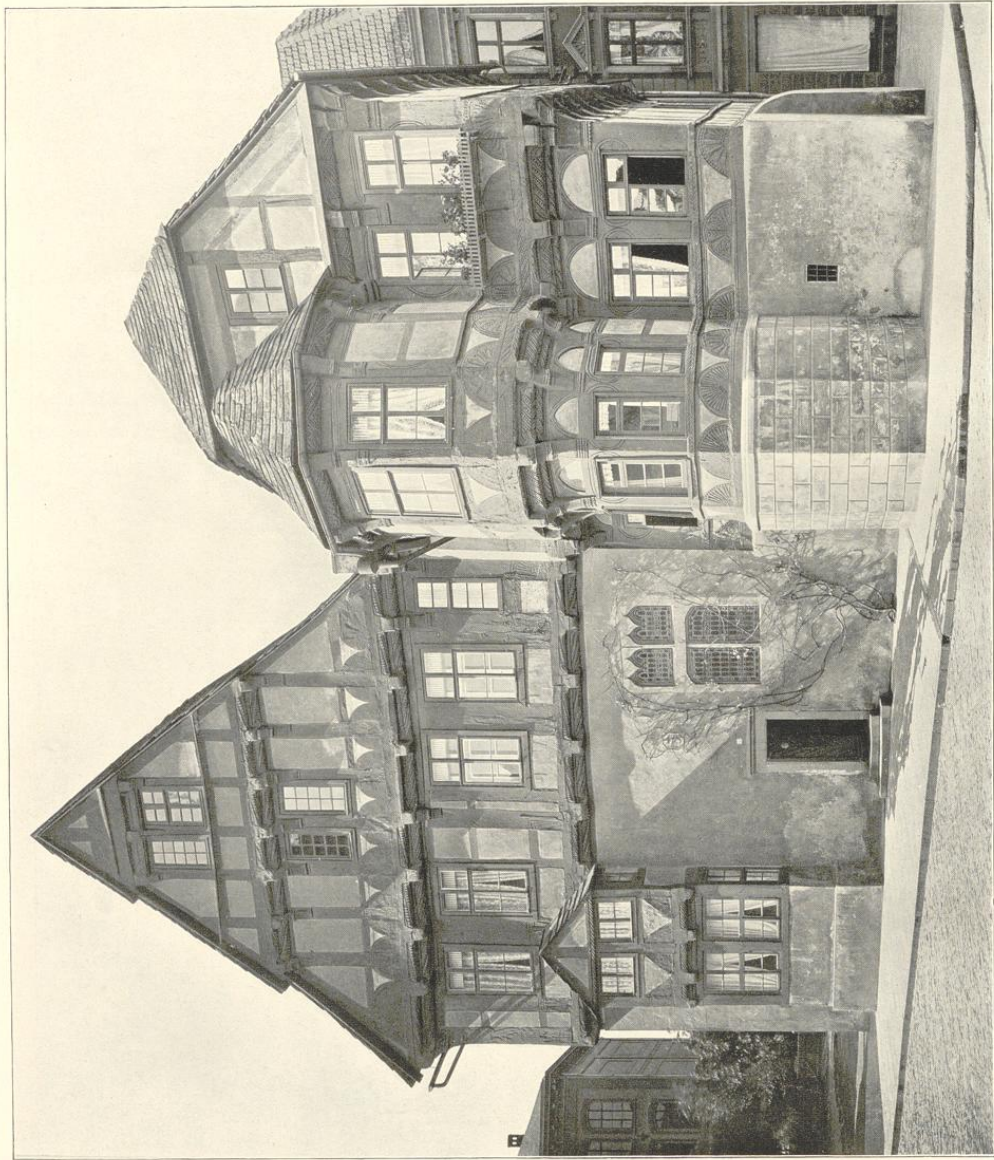

Aufn. d. Kgl. Messbildanstalt Berlin

Höxter. Priethäuser Dehnen



Kolmar. Kopfhäus

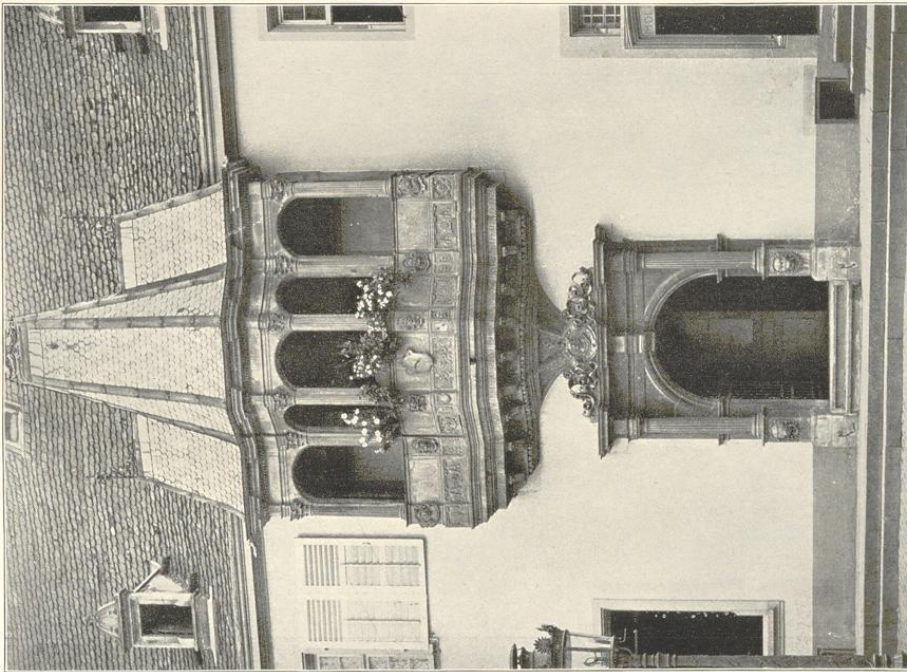

Kolmar. Erker am Polizeigebäude 1575

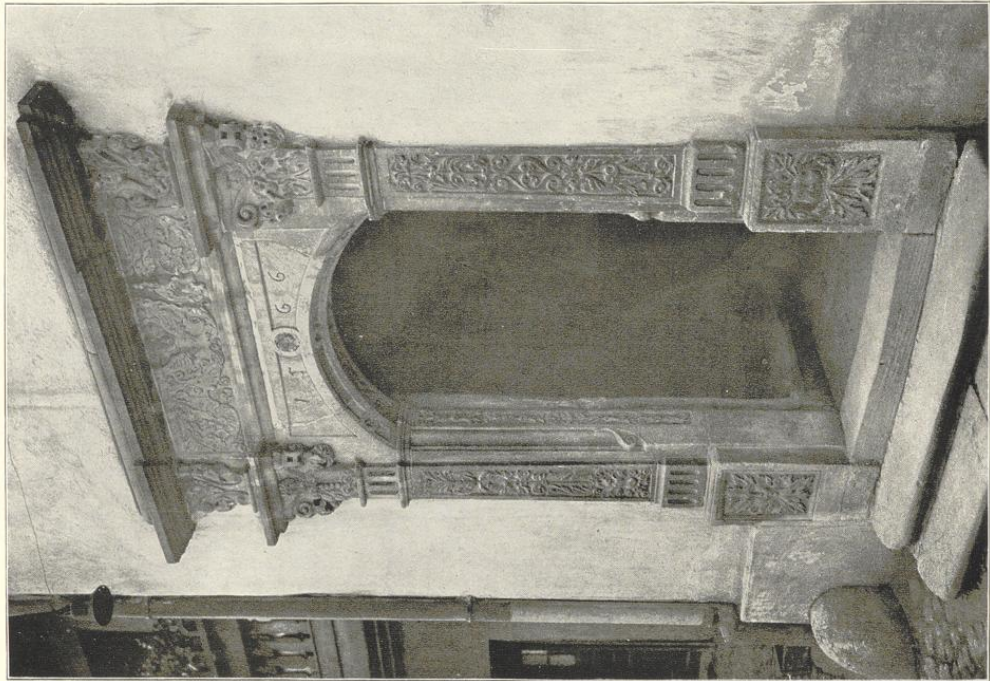

Phot. d. Elstischen Kunstschour-Strassburg
 Kolmar. Portal 1566

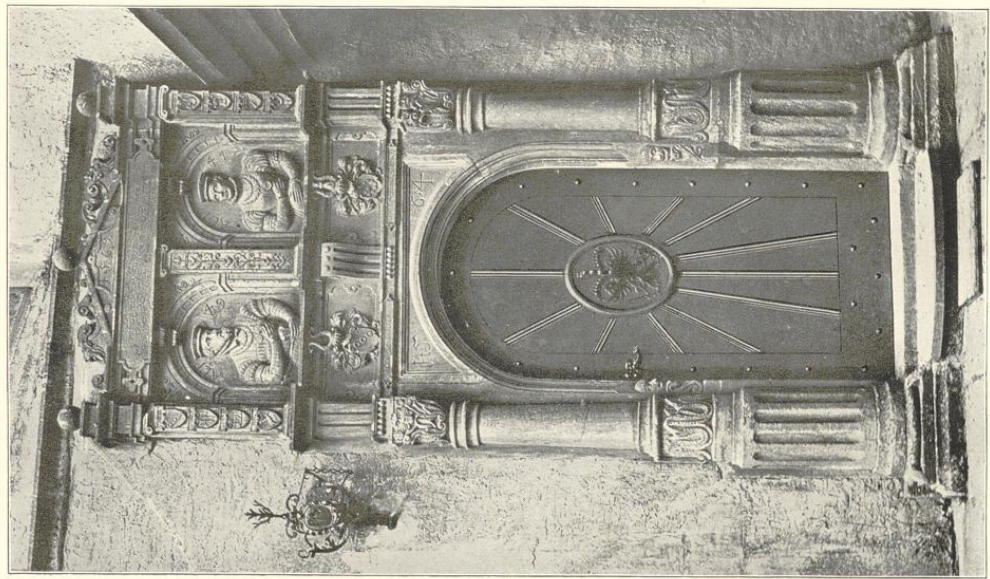

Phot. K. Grotlermann-Würzburg
 Mespelbrunn. Portal am Schloss 1564

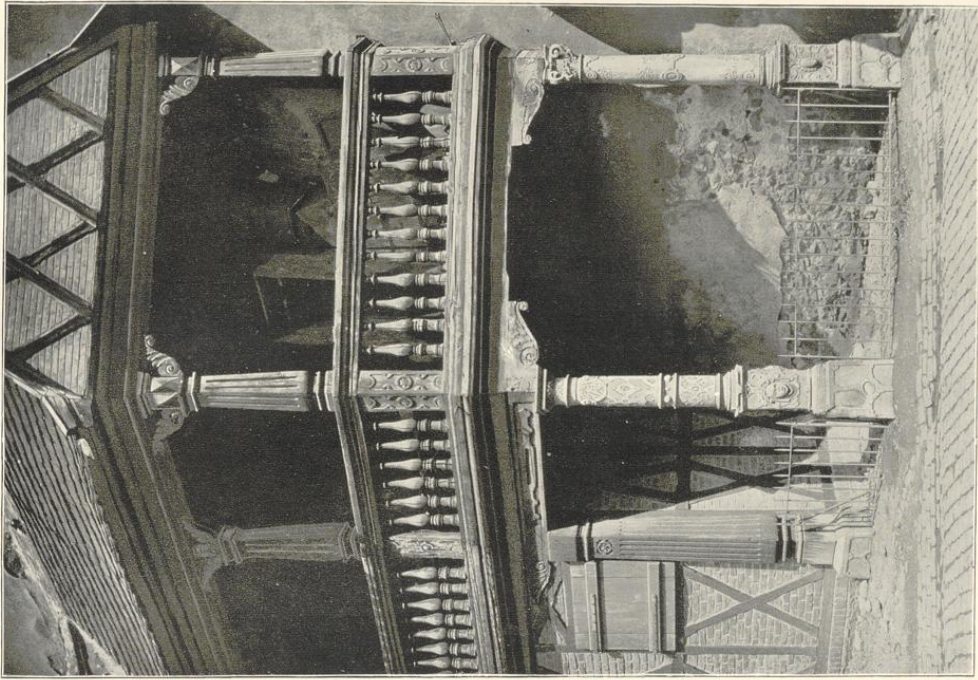

Kolmar i. E. Hof der Brauerei Molly

Photogr. d. Illustr. Elsass. Brundelion-Strasbourg

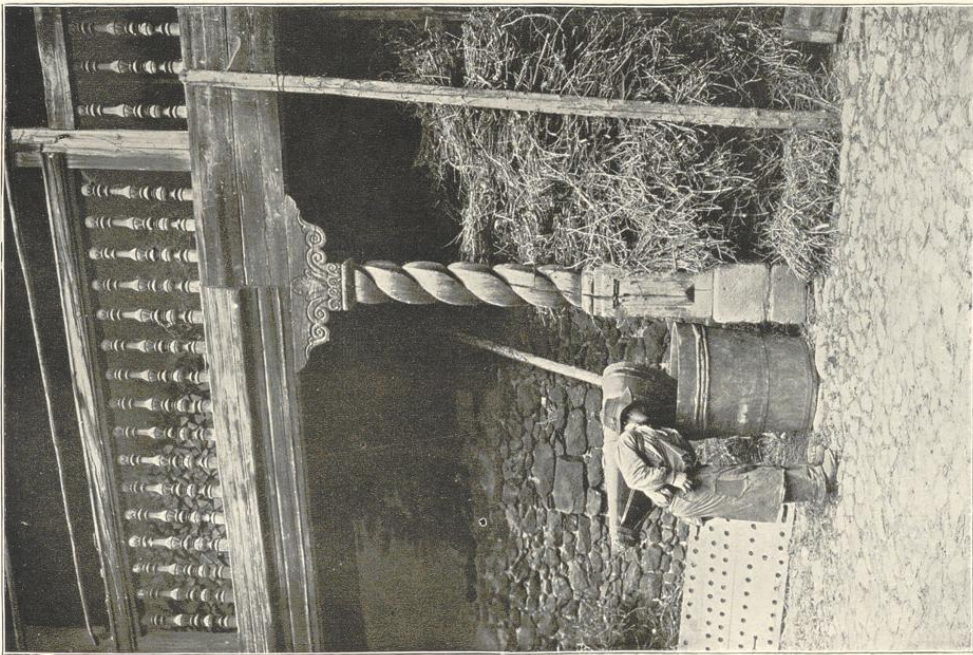

Reidenweier i. E. Holzgalerie

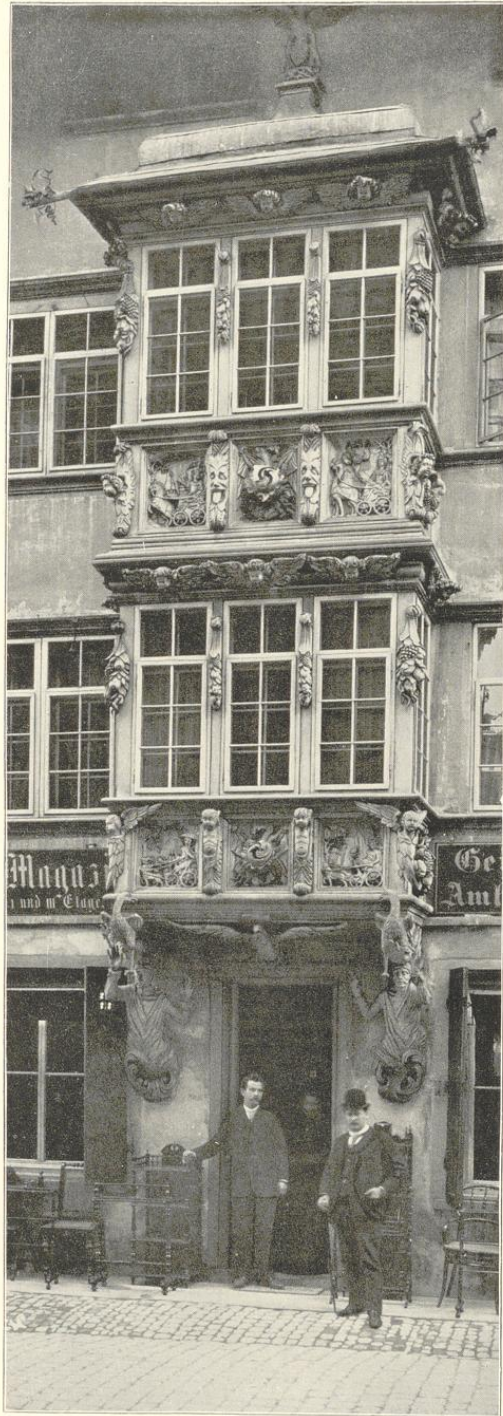

Konstanz. Erker eines Privathauses



München. Madonnenstatue in der Residenz

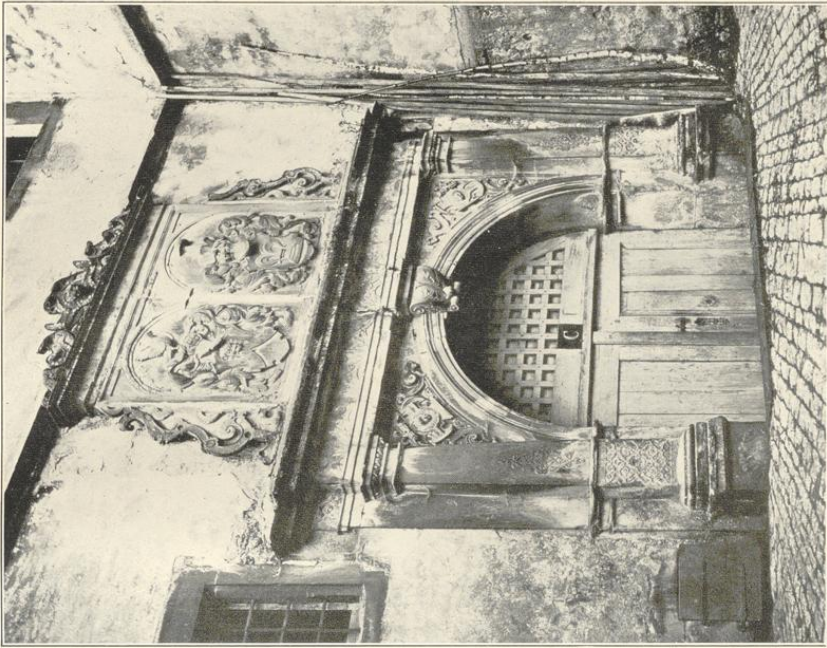

Comburg bei Schwäb. Hall. Kellerportal

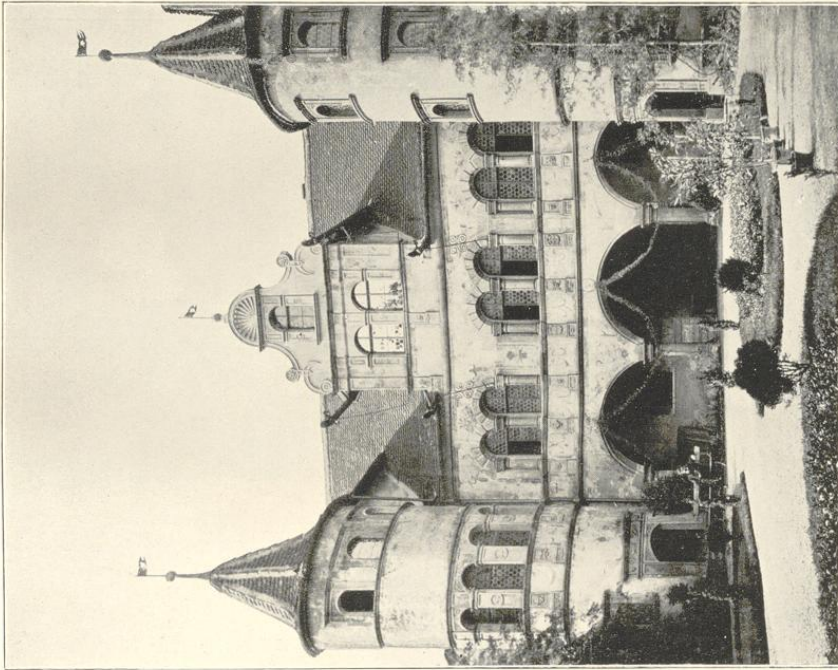

Konstanz. Rathaus. Hofseite. Um 1592

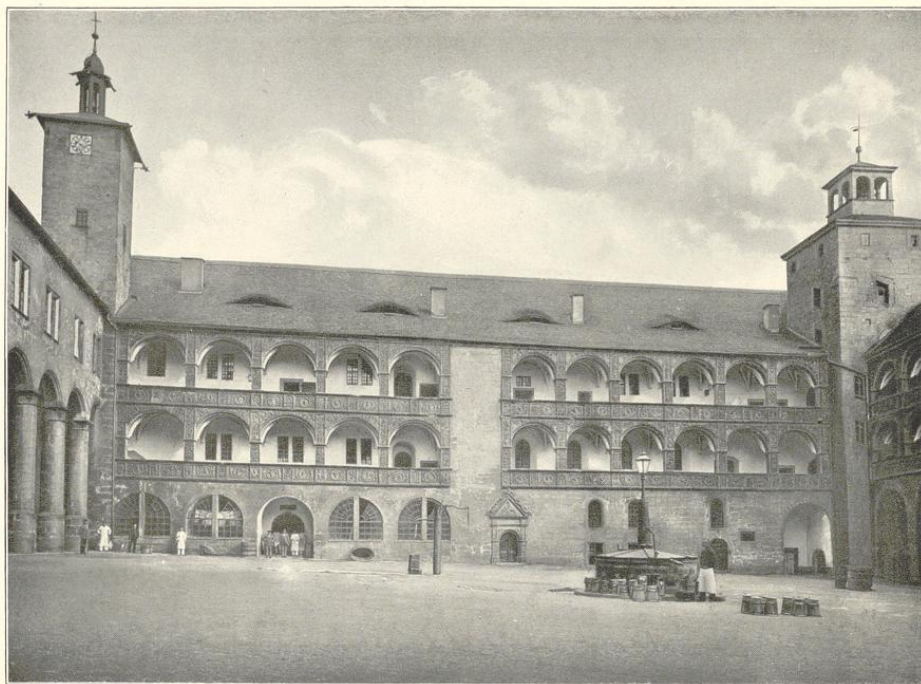

Kulmbach. Plassenburg. Schlosshof. Nordseite (sogenannter „Schöner Hof“) 1564—1569

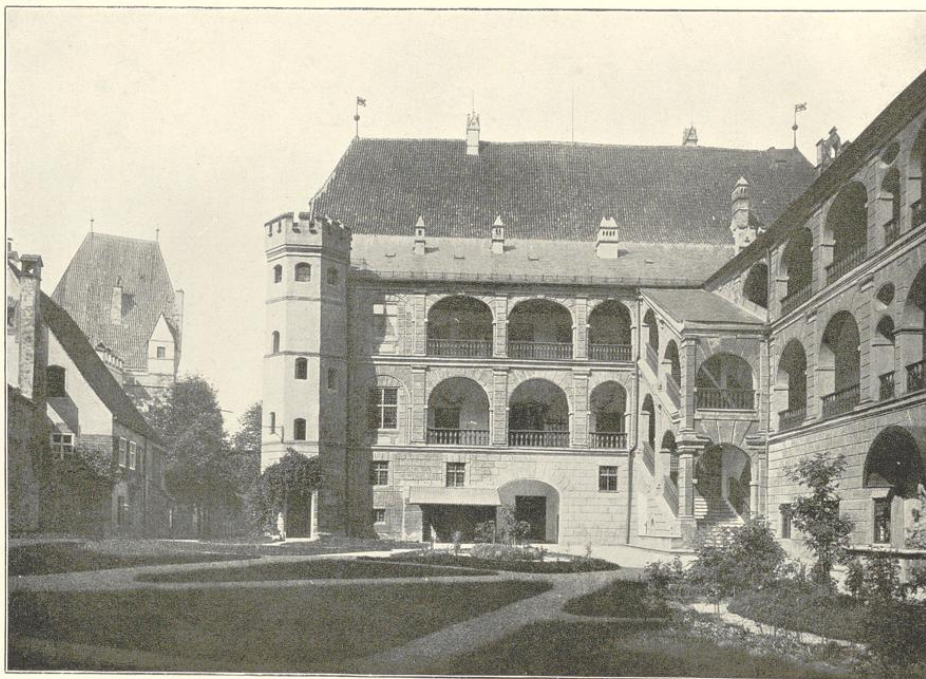

Landshut. Schloss Trausnitz. Hof des Westflügels. Um 1578

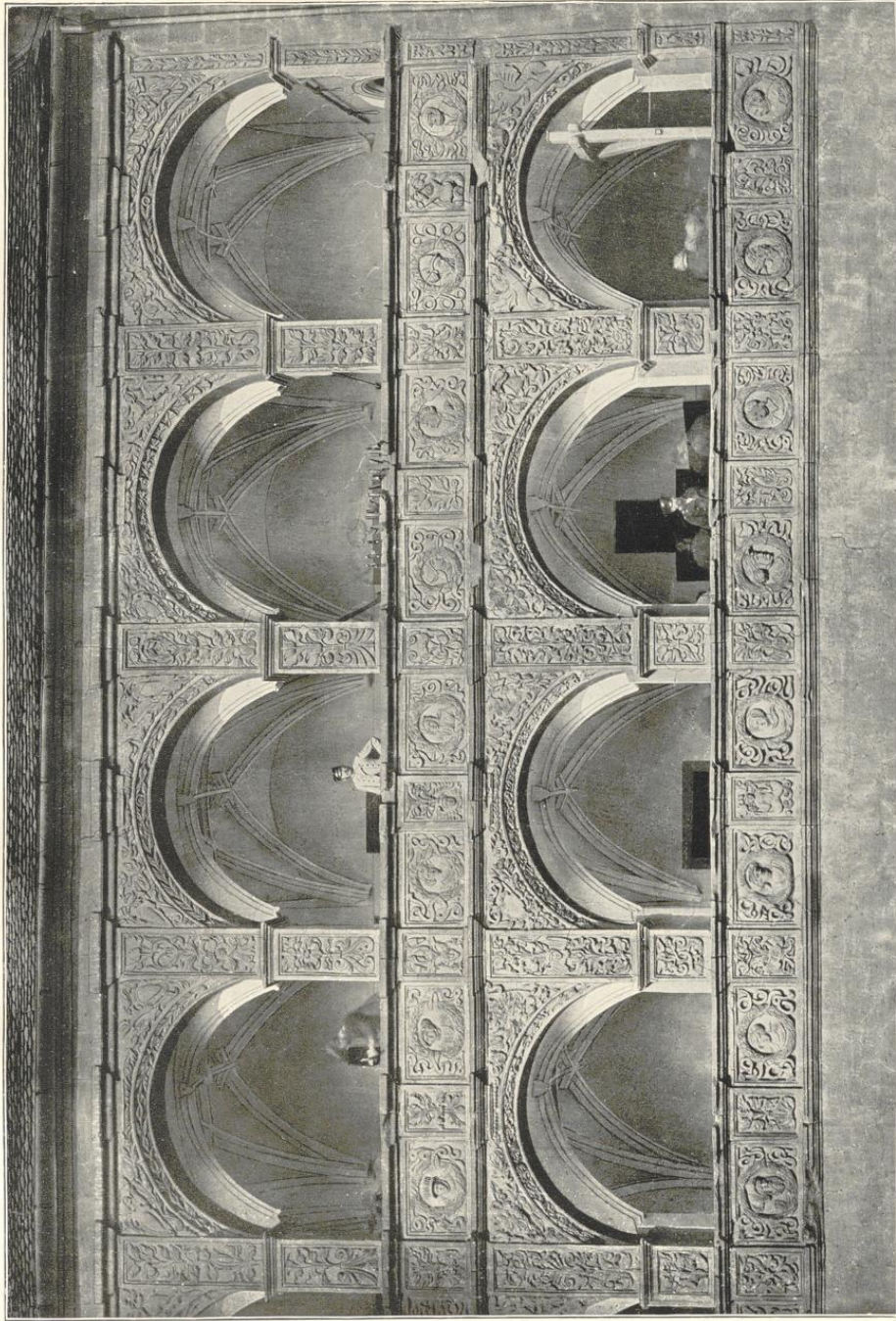

Kulmbach. Plassenburg: Arkadendetail im „Schönen Hof“ 1564–1569



Langenburg (Württ.). Hof des Residenzschlosses des Fürsten Hohenlohe-Langenburg. Umgebaut 1610



Langenburg (Württ.). Hof des Residenzschlosses des Fürsten Hohentlohe-Langenburg

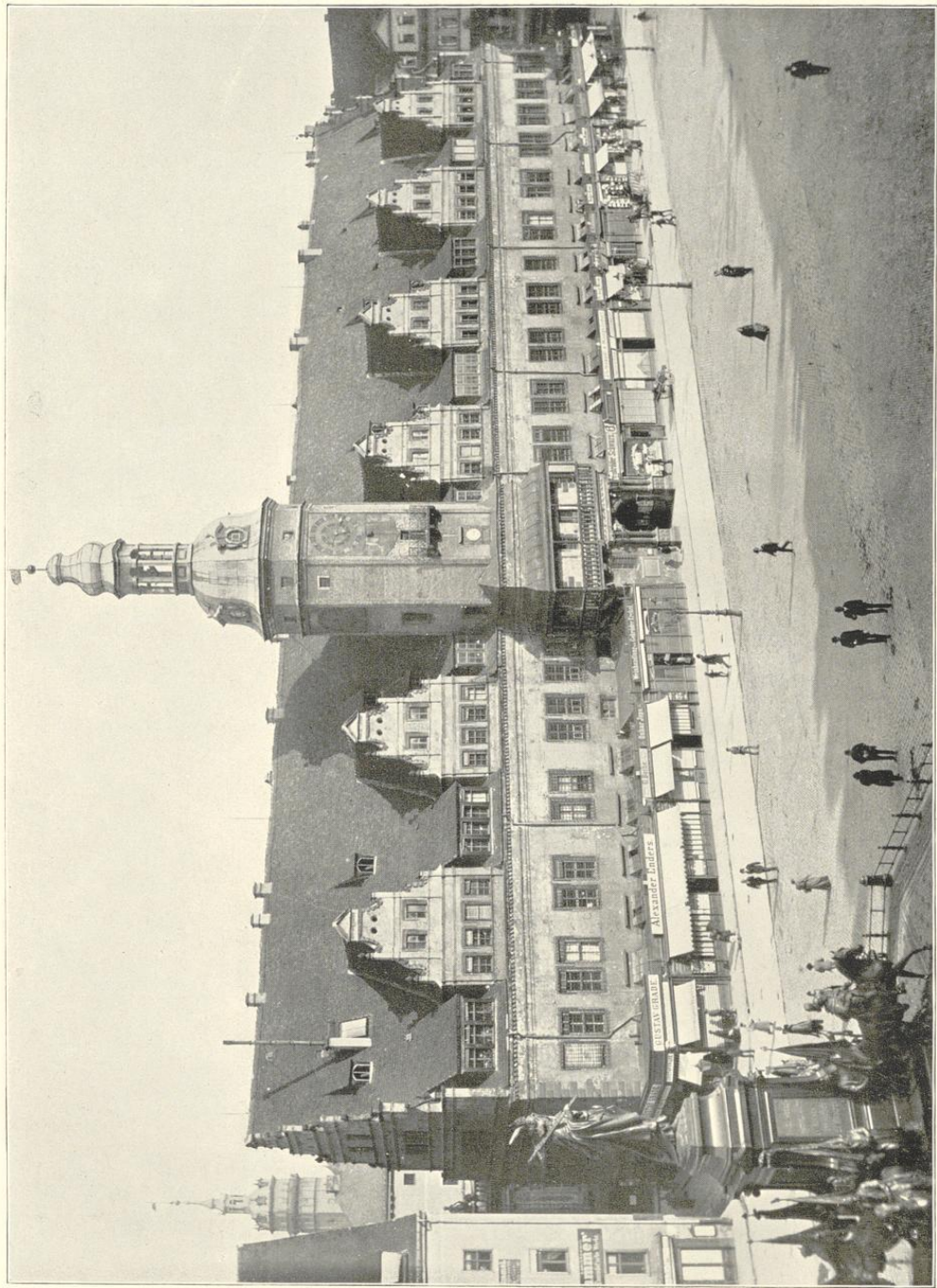

Leipzig. Rathaus. Erbaut von Hieronymus Lotter. Begonnen 1556

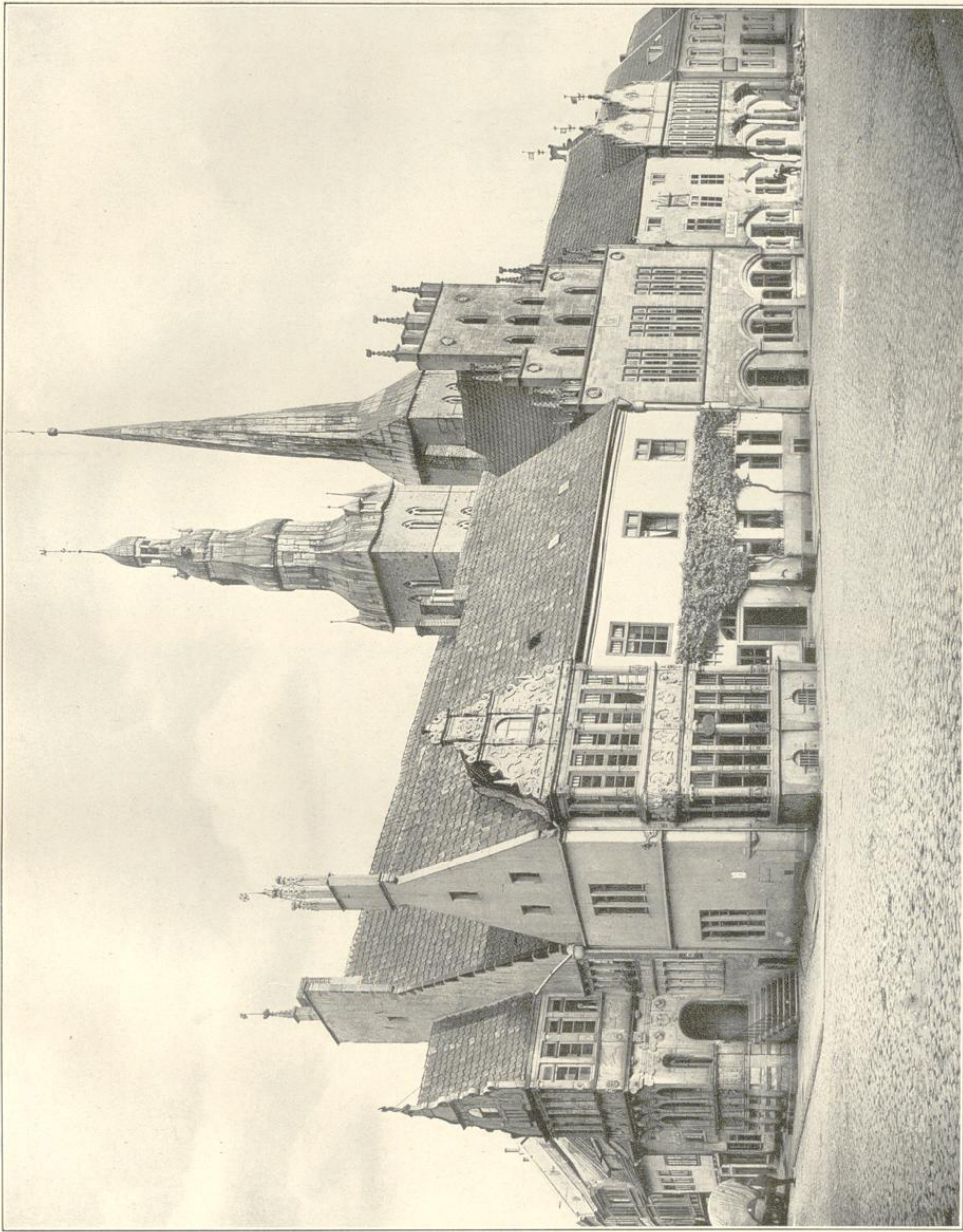

Lemgo. Rathaus. Vorhalle an d. Nordfront vom Jahre 1589

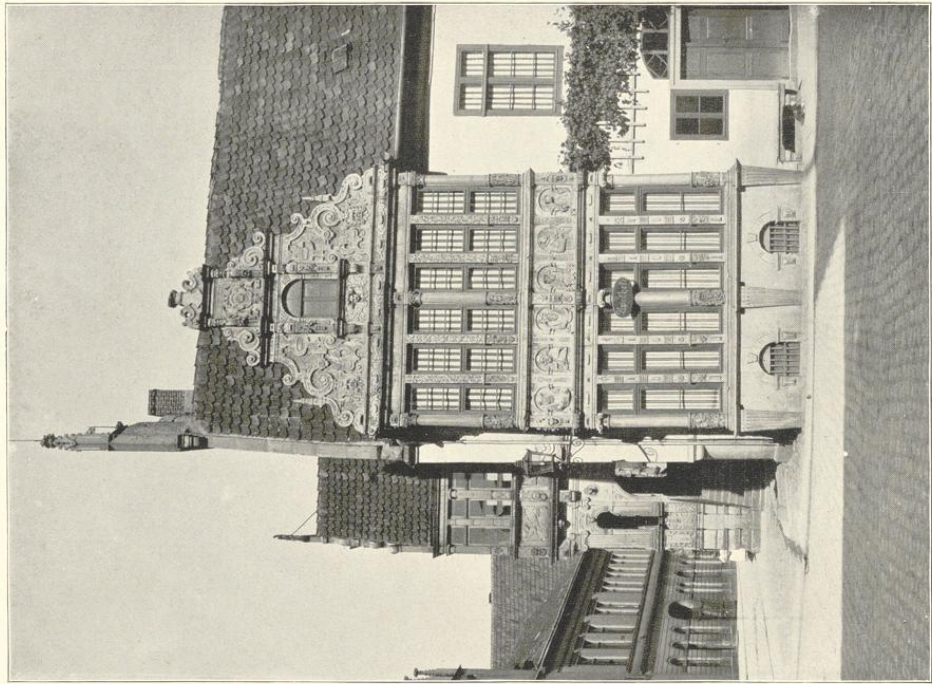

Lemgo. Rathausvorbau. Westfront, nördl. Ecke 1612

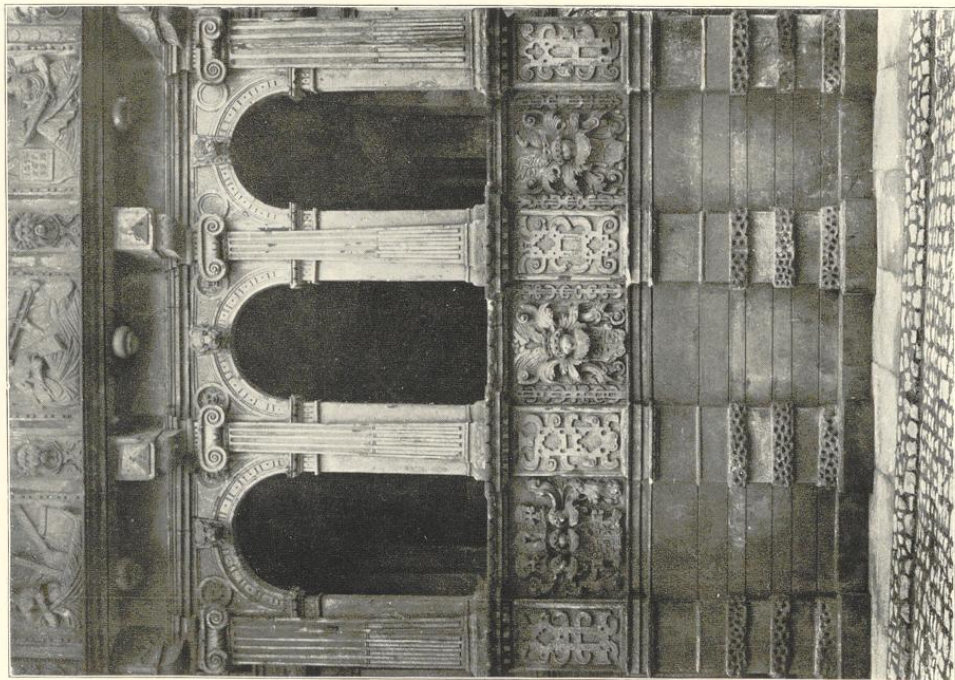

Lemgo. Rathhaustaube 1589

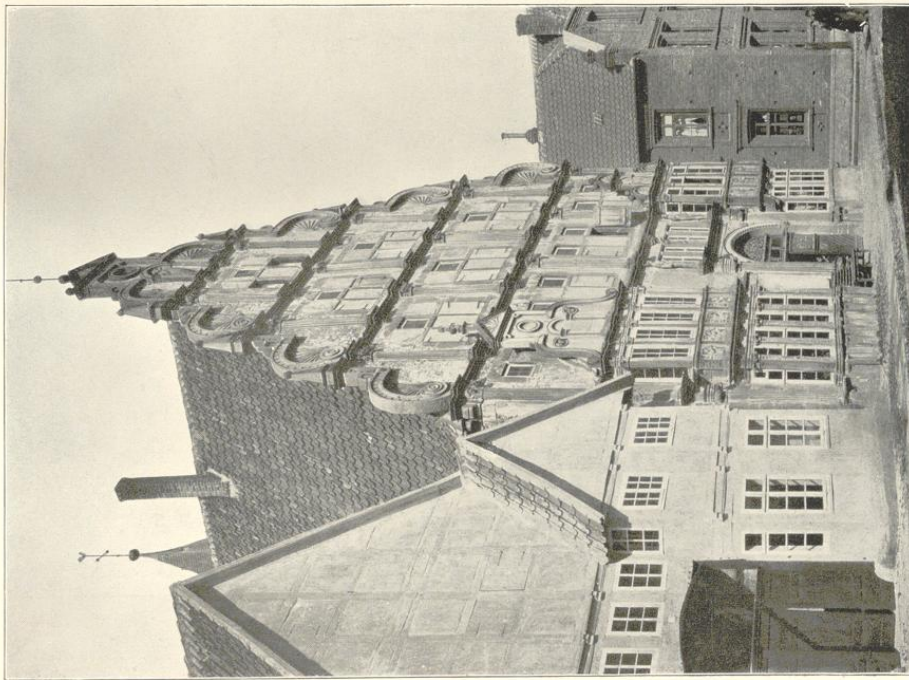
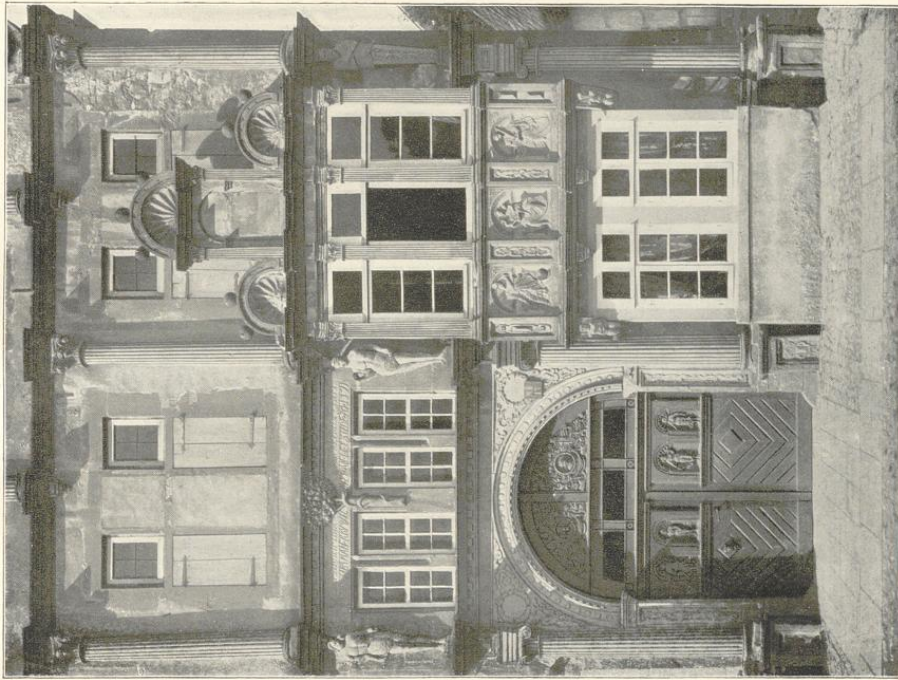

Lemgo. Hexenbürgermeisterhaus mit Detail 1571



Lemgo. Südwestl. Erker am Rathaus. Um 1612

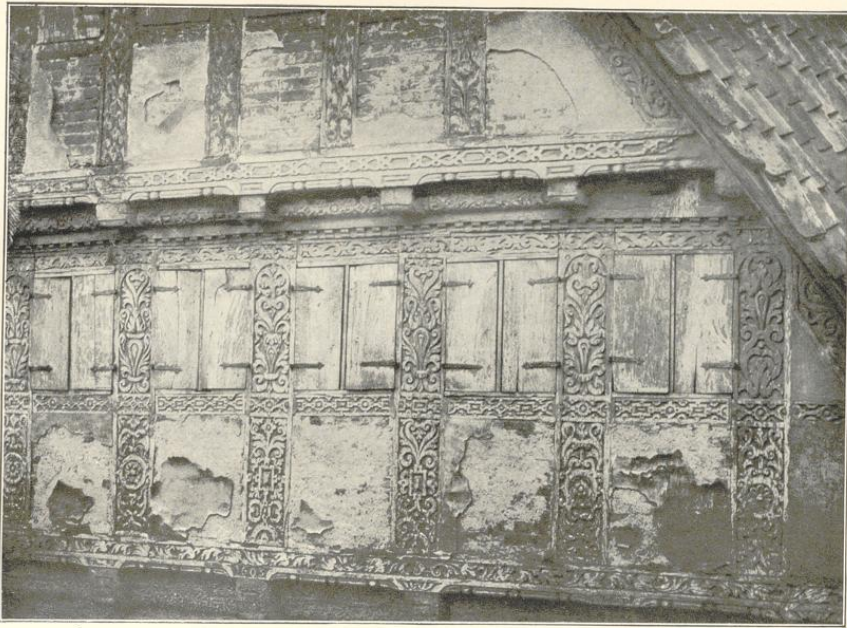

Lemgo-Brokhausen. Detail eines Privathauses

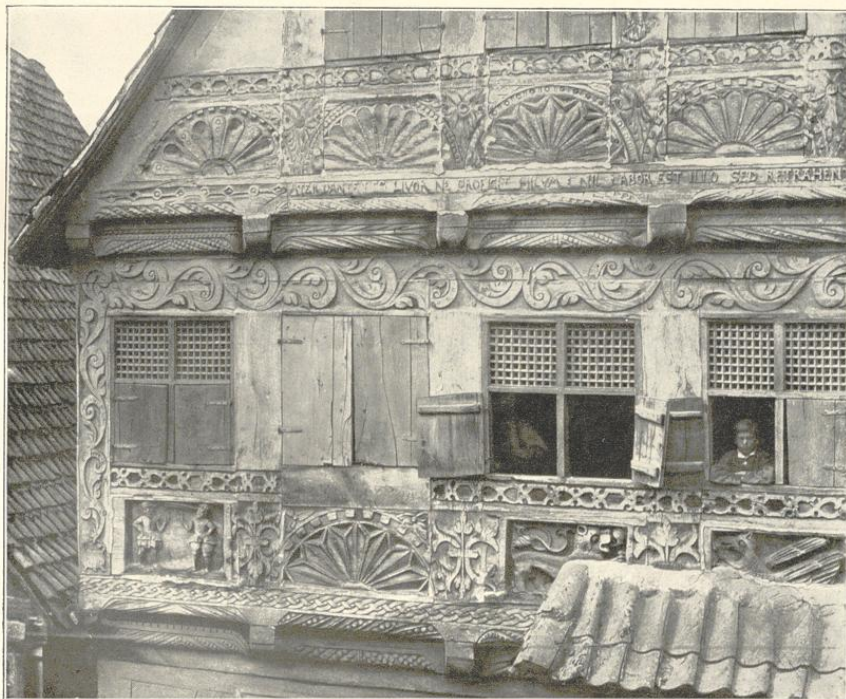

Lemgo. Detail vom Halleschen Hause

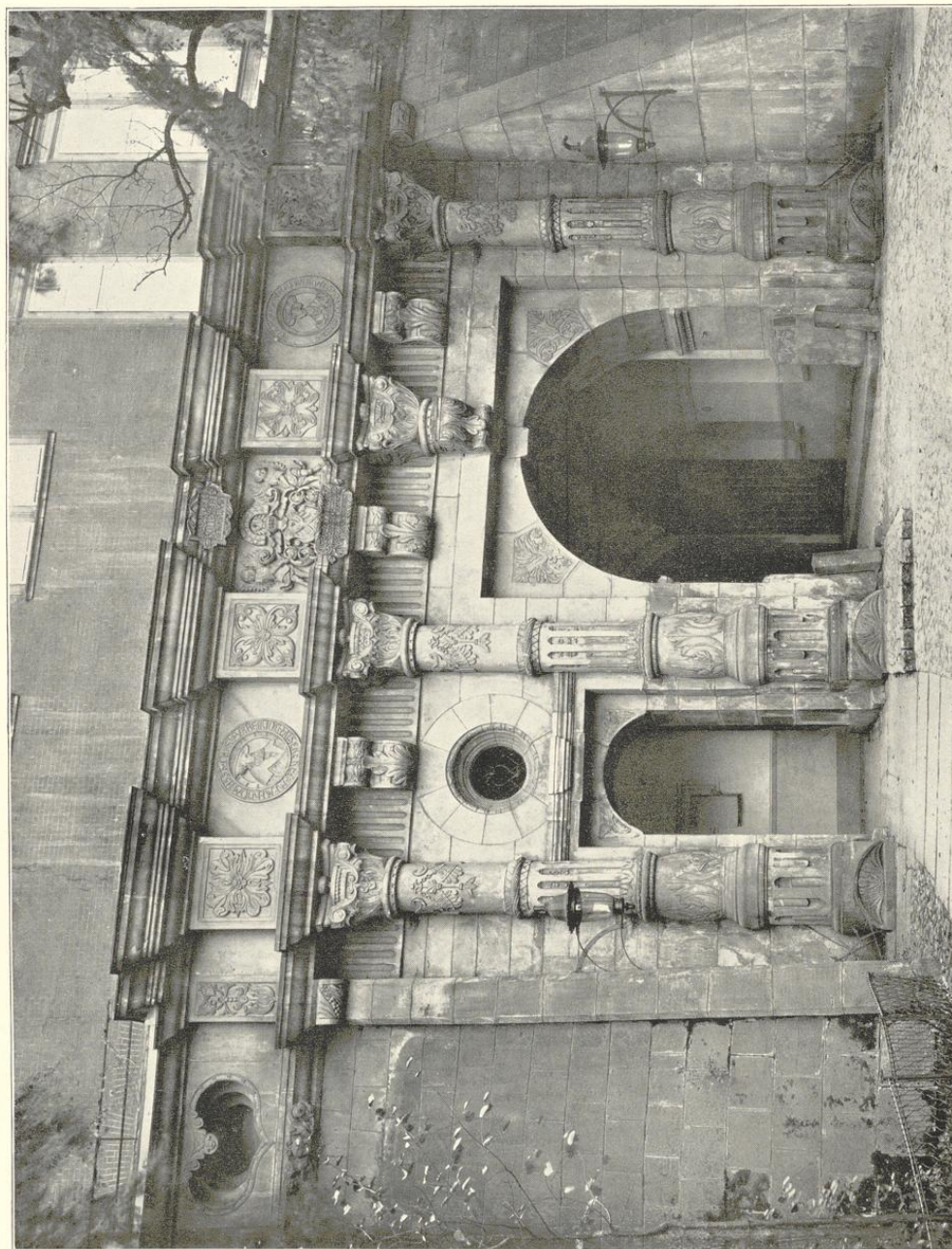

Phot. J. Scholz-Greifitz

Liegnitz. Hauptportal des Schlosses. 1533 (jetzt Regierungsgebäude)

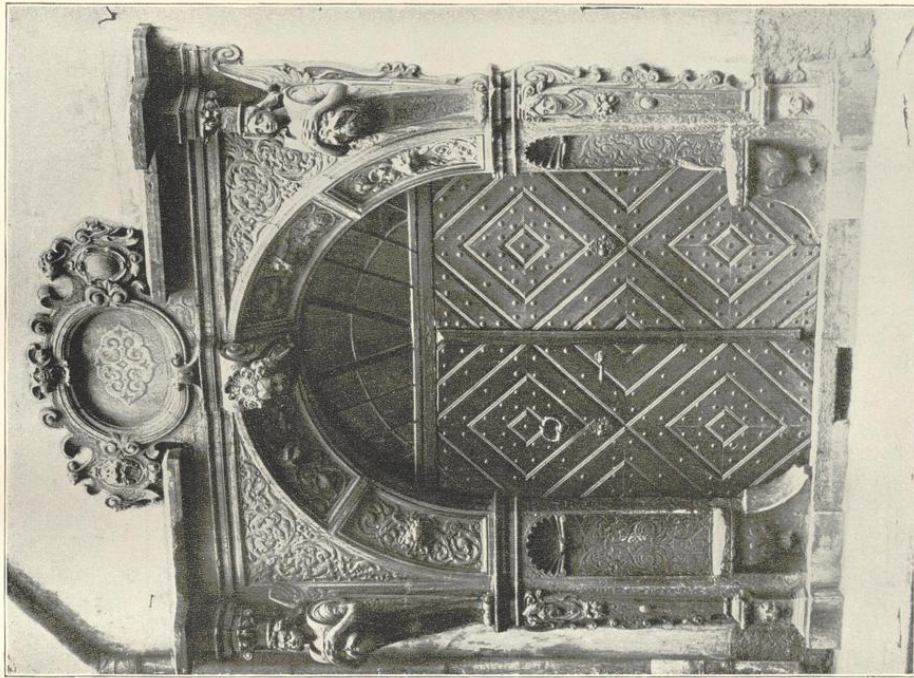

Phot. v. J. Scholz-Greifitz
 Rohmstock i. Schles. Portal eines Privathauses

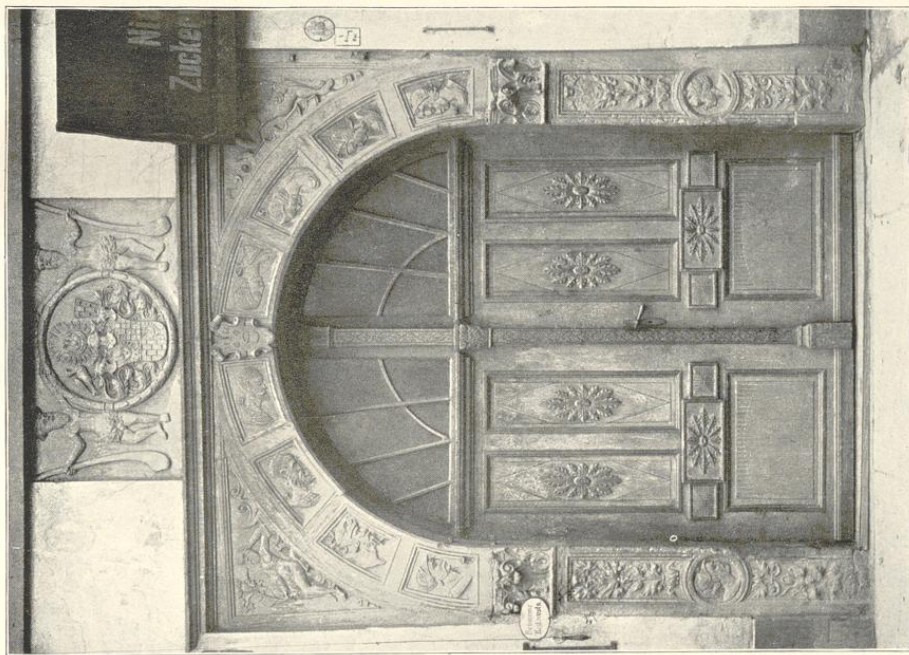

Phot. v. J. Scholz-Greifitz
 Liegnitz. Portal eines Privathauses am Ring

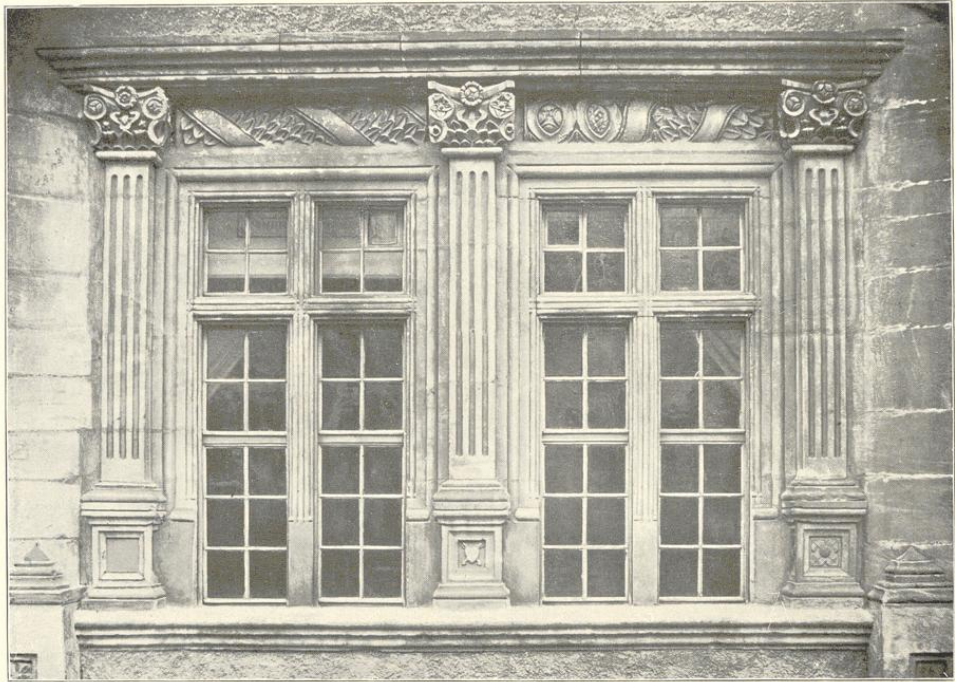

Löwenberg i. Schl. Detail vom Rathaus



Photogr. v. J. Scholz-Görlitz

Löwenberg i. Schl. Rathaus. Östl. Hauptfassade mit Stufengiebel v. Jahre 1523

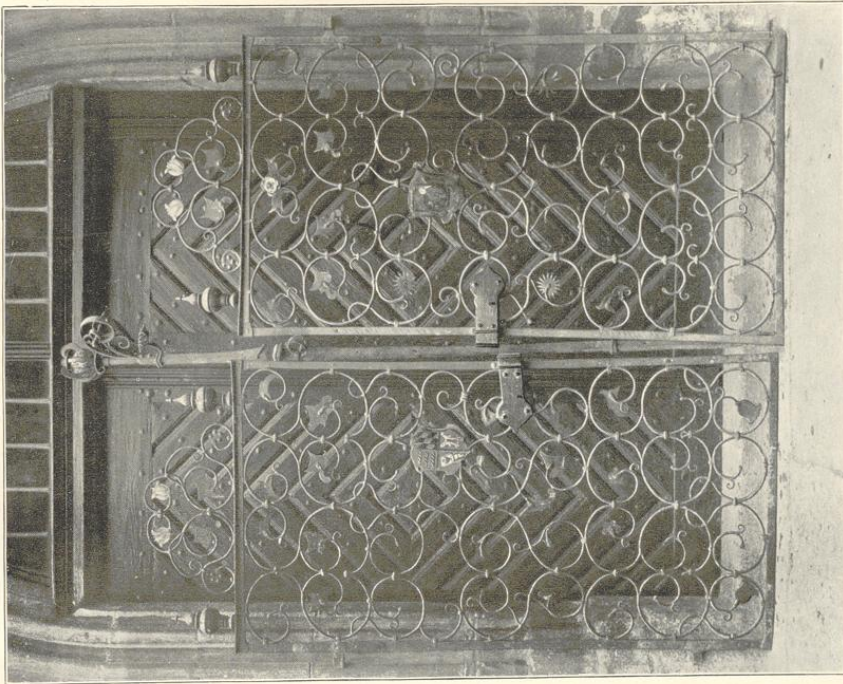

Urach (Württ.). Chorgitter

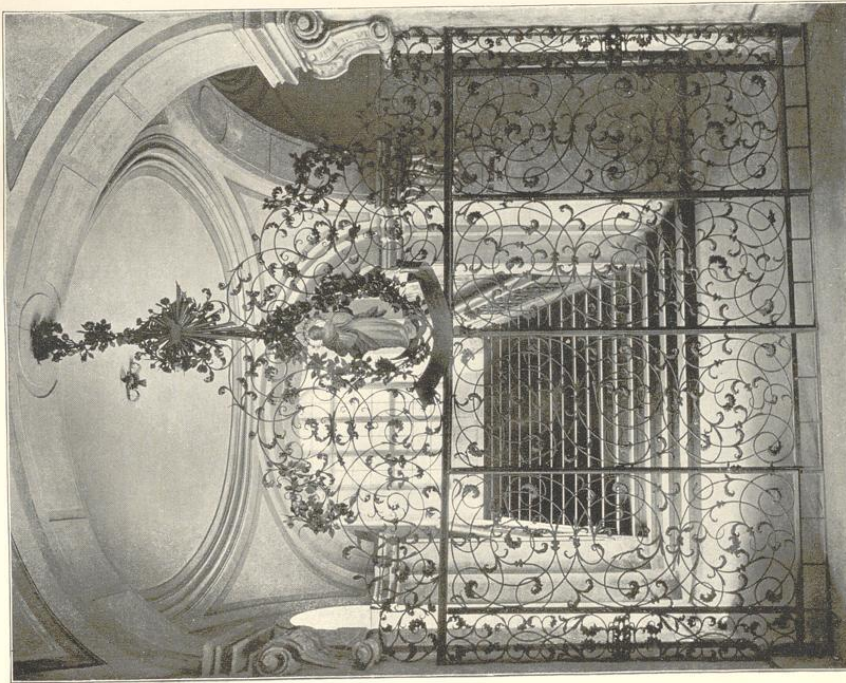

Aufn. d. Kgl. Messinganstalt-Berlin
Liegnitz. Gitter im Gesellenvereinshaus



Lübeck. Privathaus

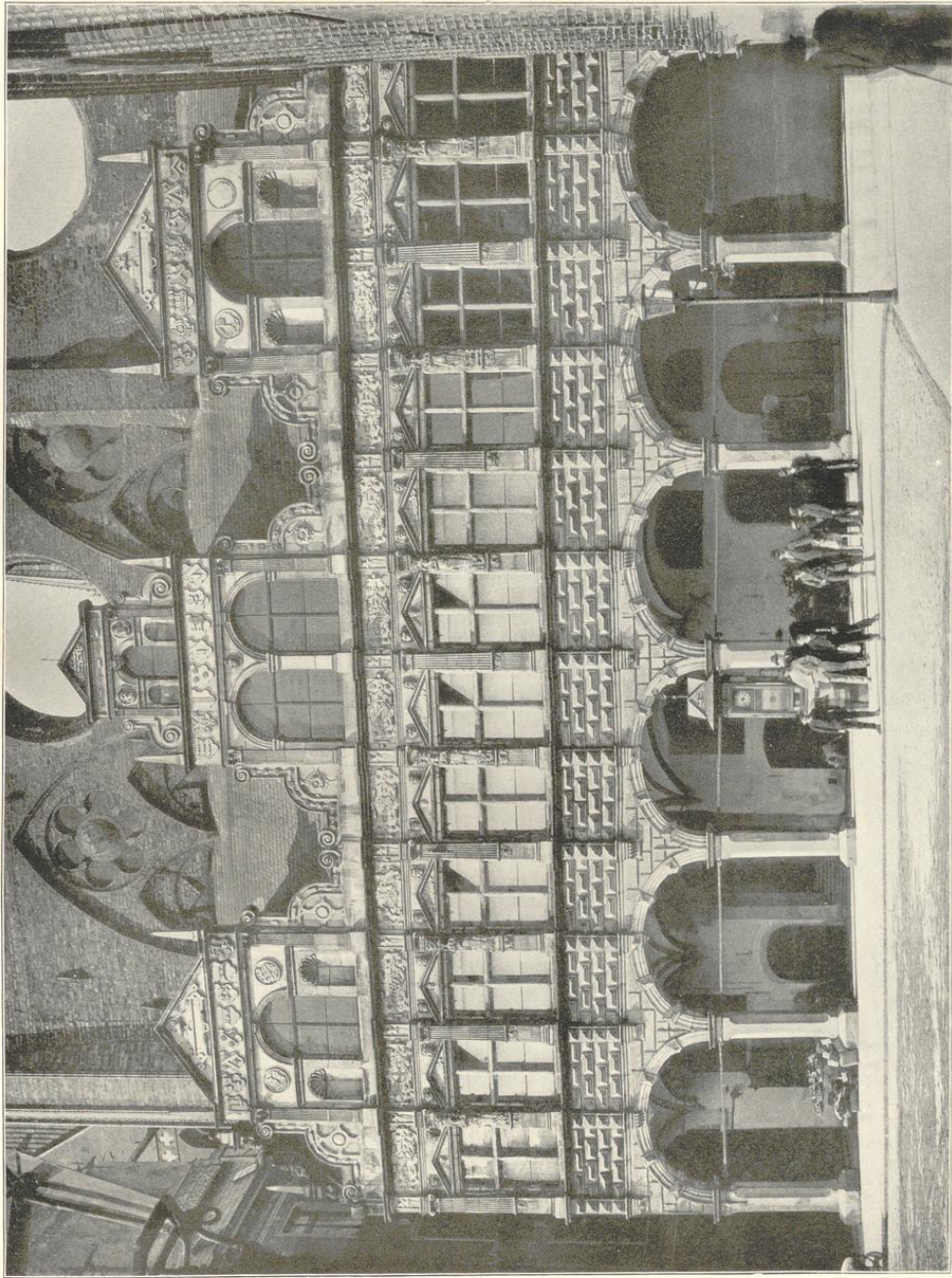

Phot. Nörwing-Lübeck

Lübeck. Rathaus-Vorbau 1570

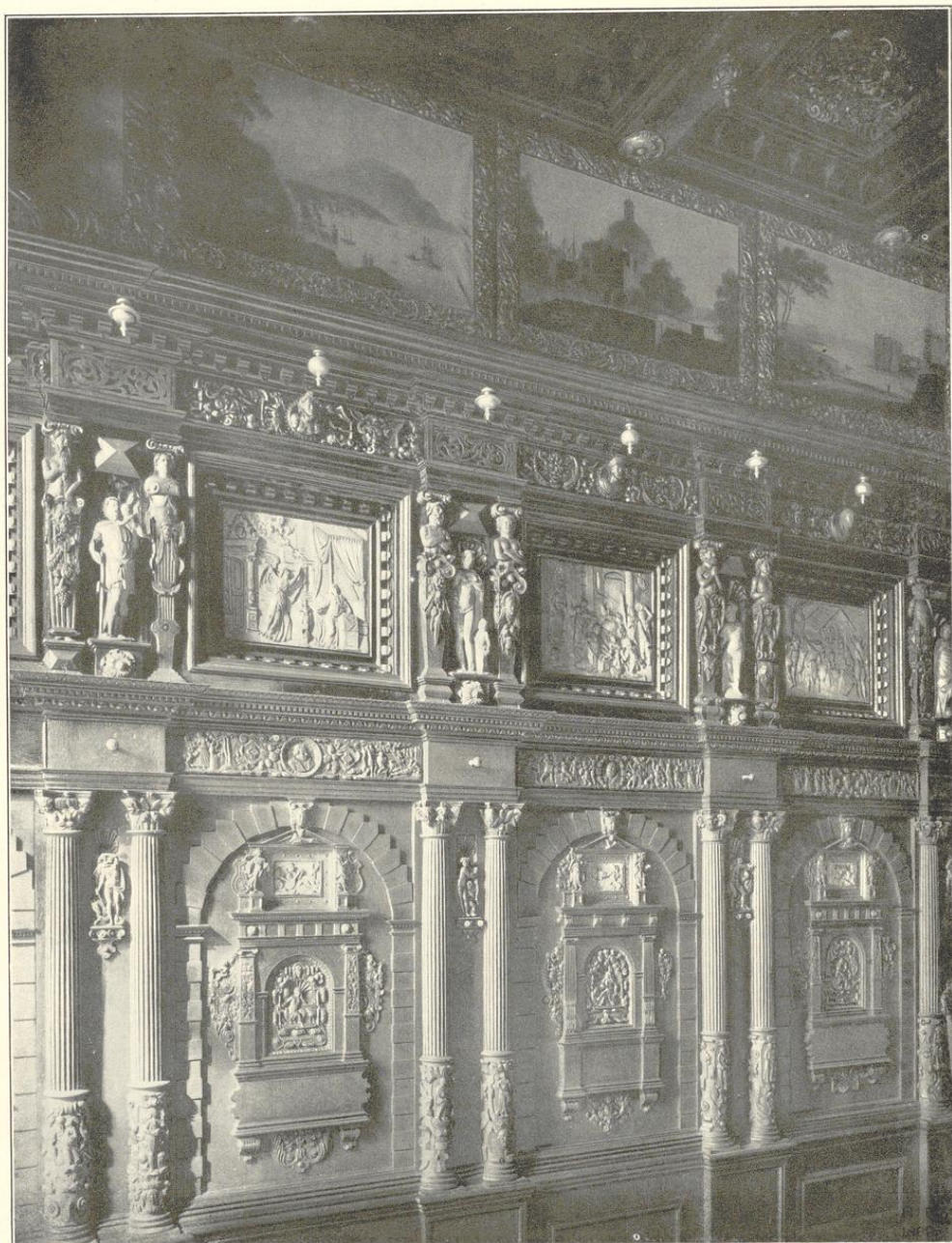

Lübeck. Täfelung des Fredenhagenschen Zimmers im Hause der Kaufmannschaft.
Von Hans Drege 1583



Lübeck. Kamin in der Kriegsstube des Rathauses 1595—1608



Lübeck. Holzschnitzereien aus der Marienkirche, jetzt im Museum

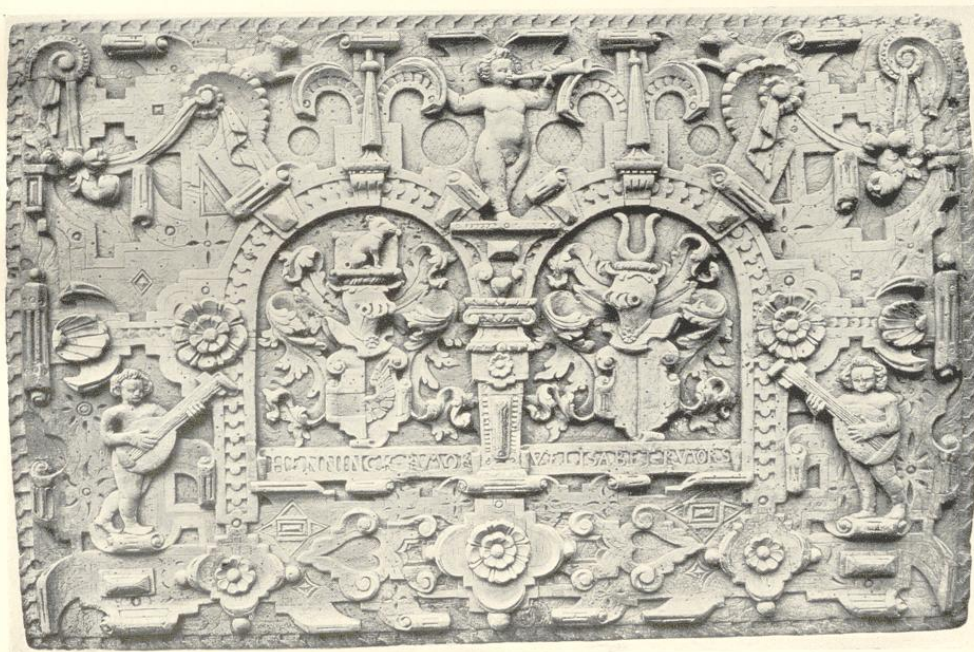

Lübeck. Holzschnitzereien



Photo. von Dr. F. Steudner-Berlin
Lüneburg. Ratsstube. Sitzsdrank, nördl. Wange
Von Albert von Soest

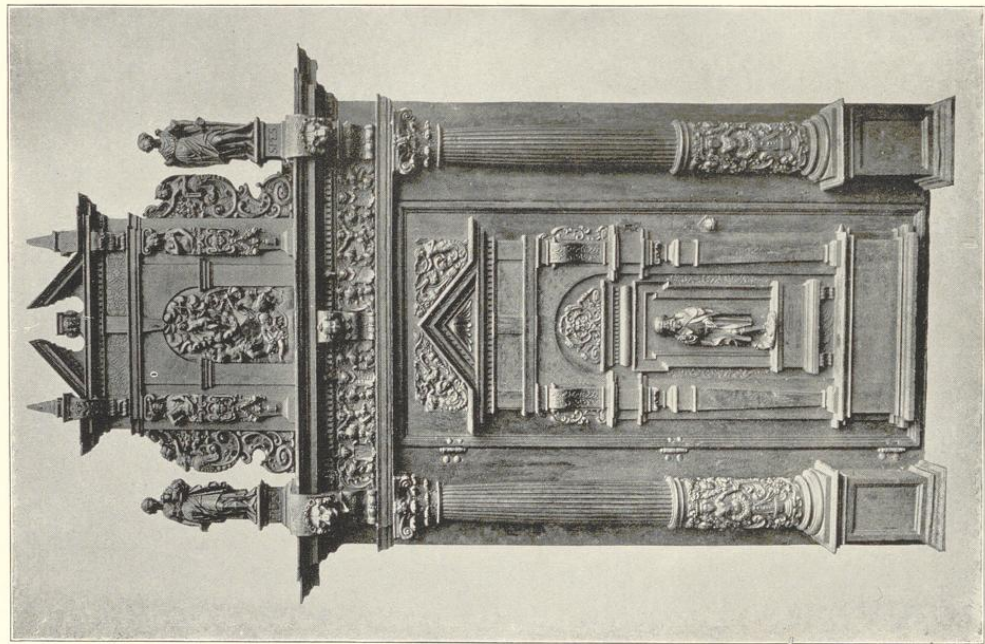

Lübeck. Chortüre der Jakobikirche



Lübeck. Holzschmitzereien aus der Marienkirche, jetzt im Museum
Die beiden unteren von Schmittmeister Joachim Werneke, Lübeck

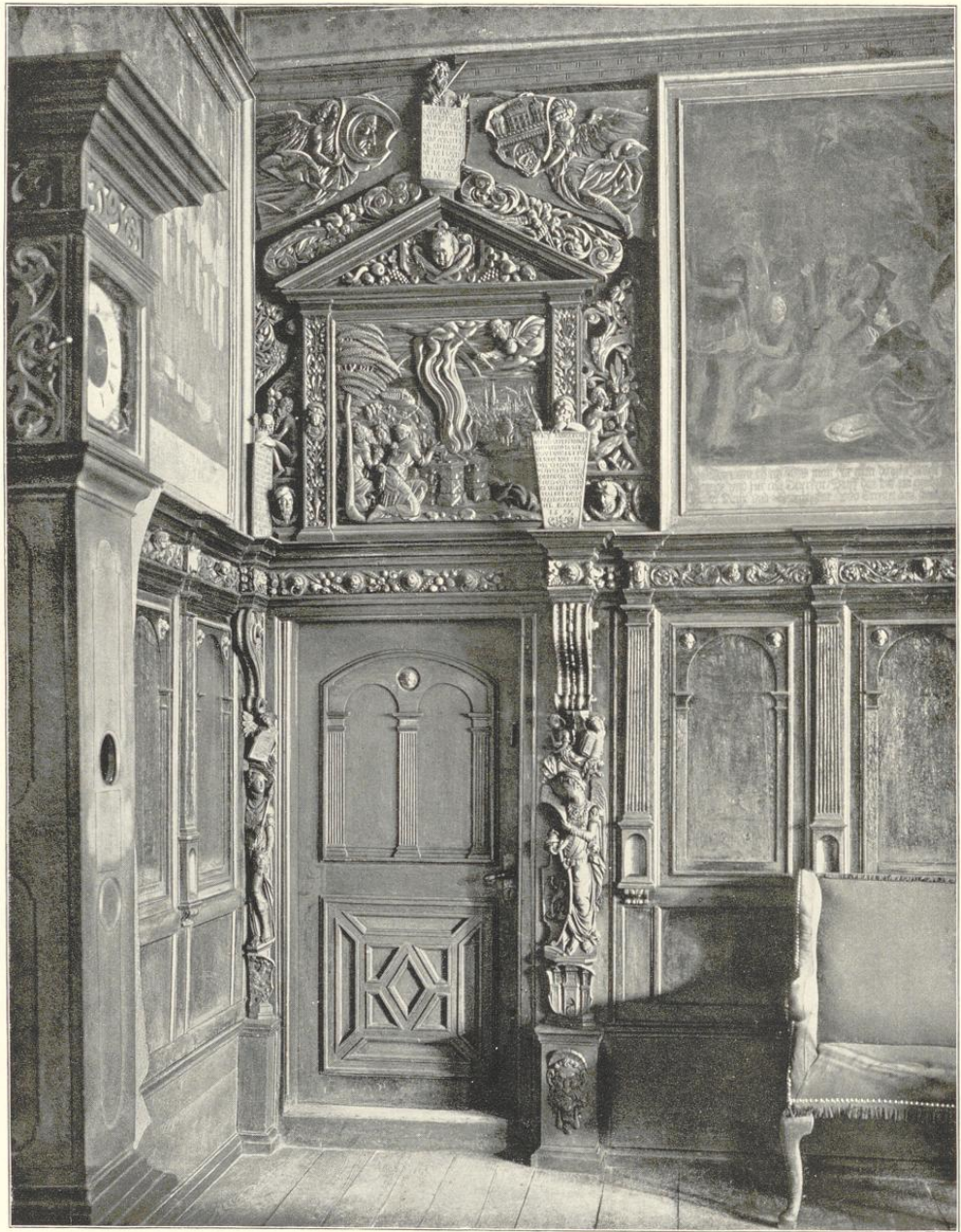

Lüneburg. Ratsstube. Schnitzereien von Albert von Soest 1566—1578

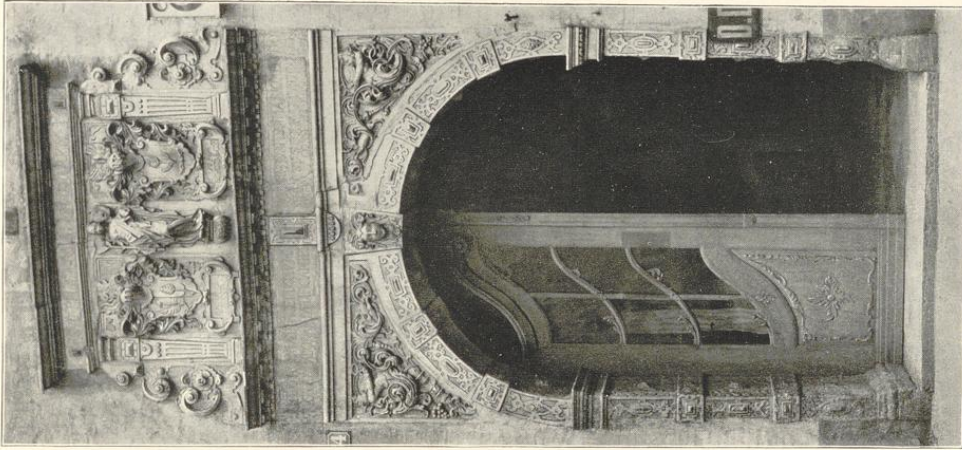

Rostock. Portal



Lüneburg. Rathssaal
Figur d. Gerechtigkeit

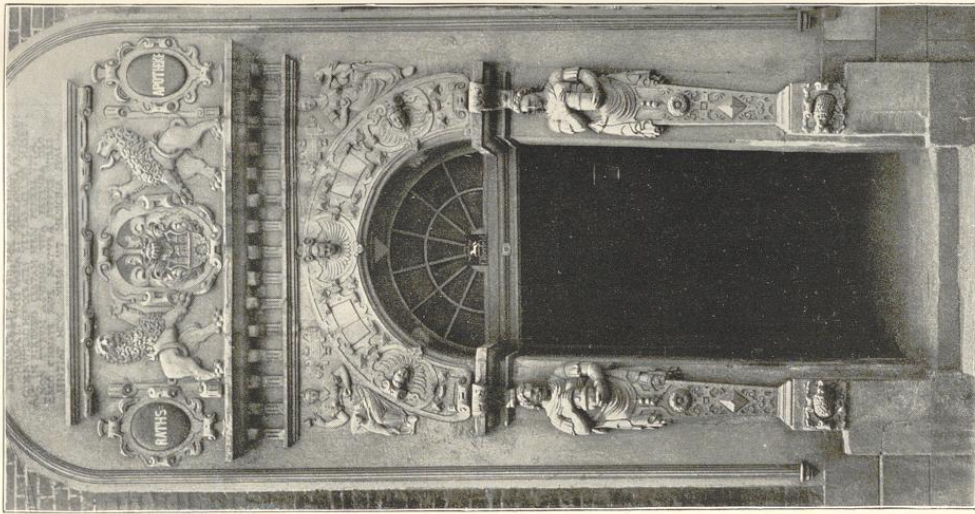

Lüneburg. Portal der Ratsapotheke

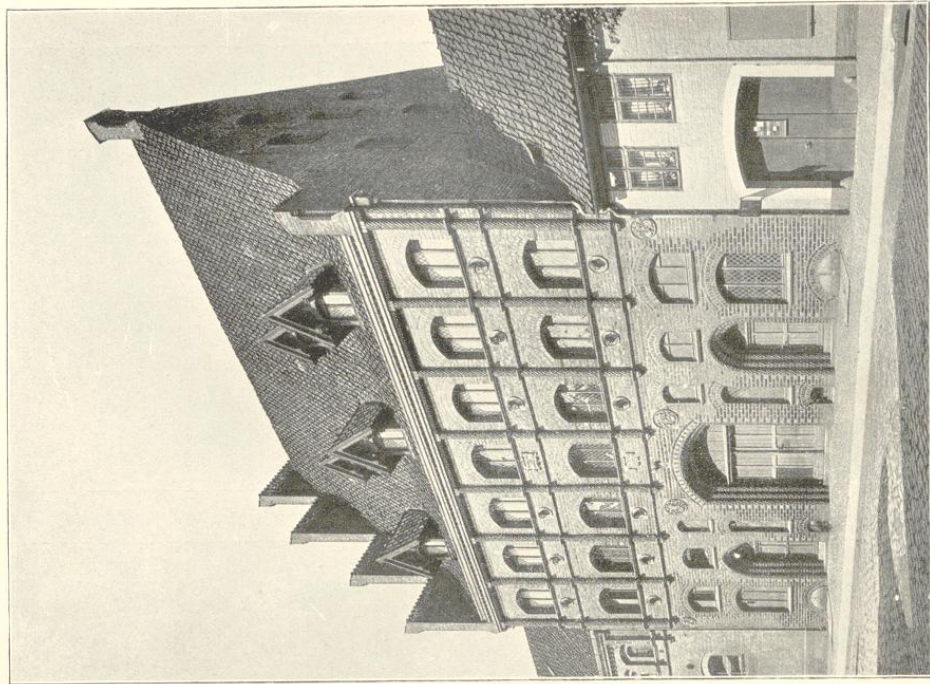

Lüneburg. Witzendorfsches Haus

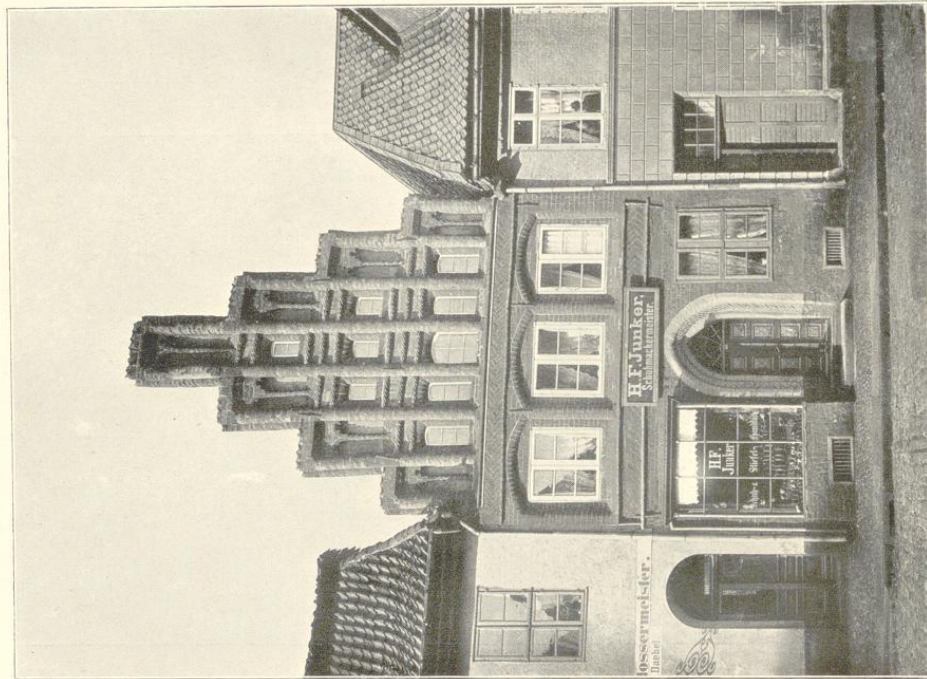

Lüneburg. Giebelhaus an der Münze

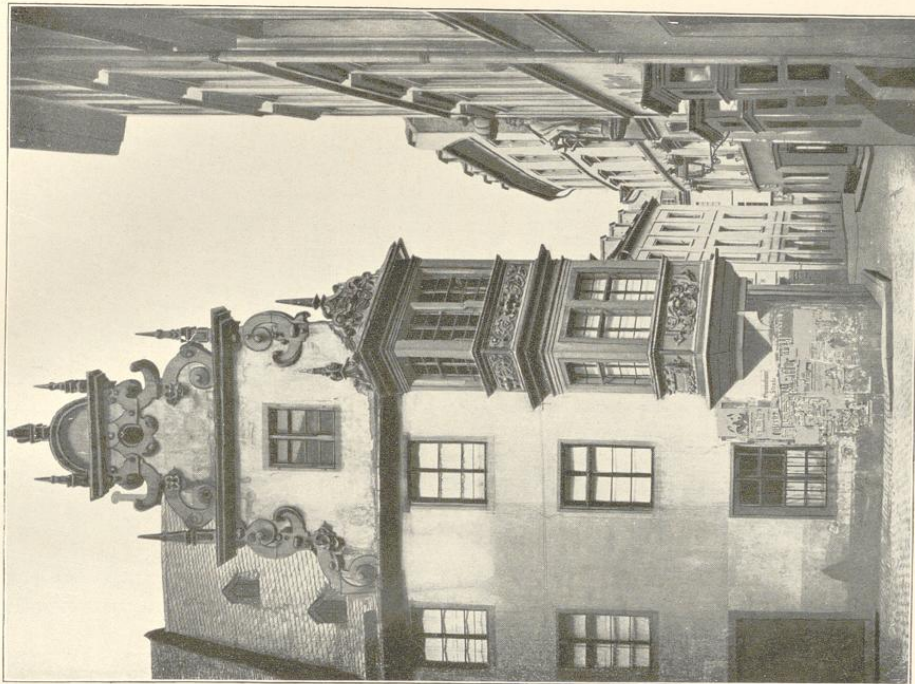

Mainz. Erker am Gymnasium, ehemals Kronberger Hof
(zw. 1604 u. 1626)

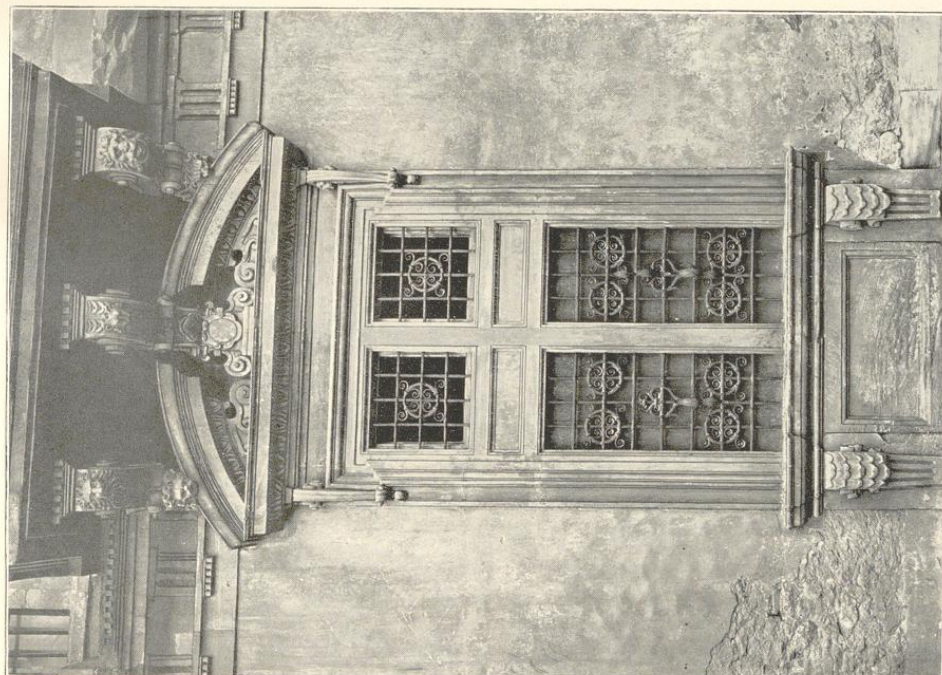

Mainz. Churfürstl. Schloß. Älterer Bau; Fenster der Rheinseite

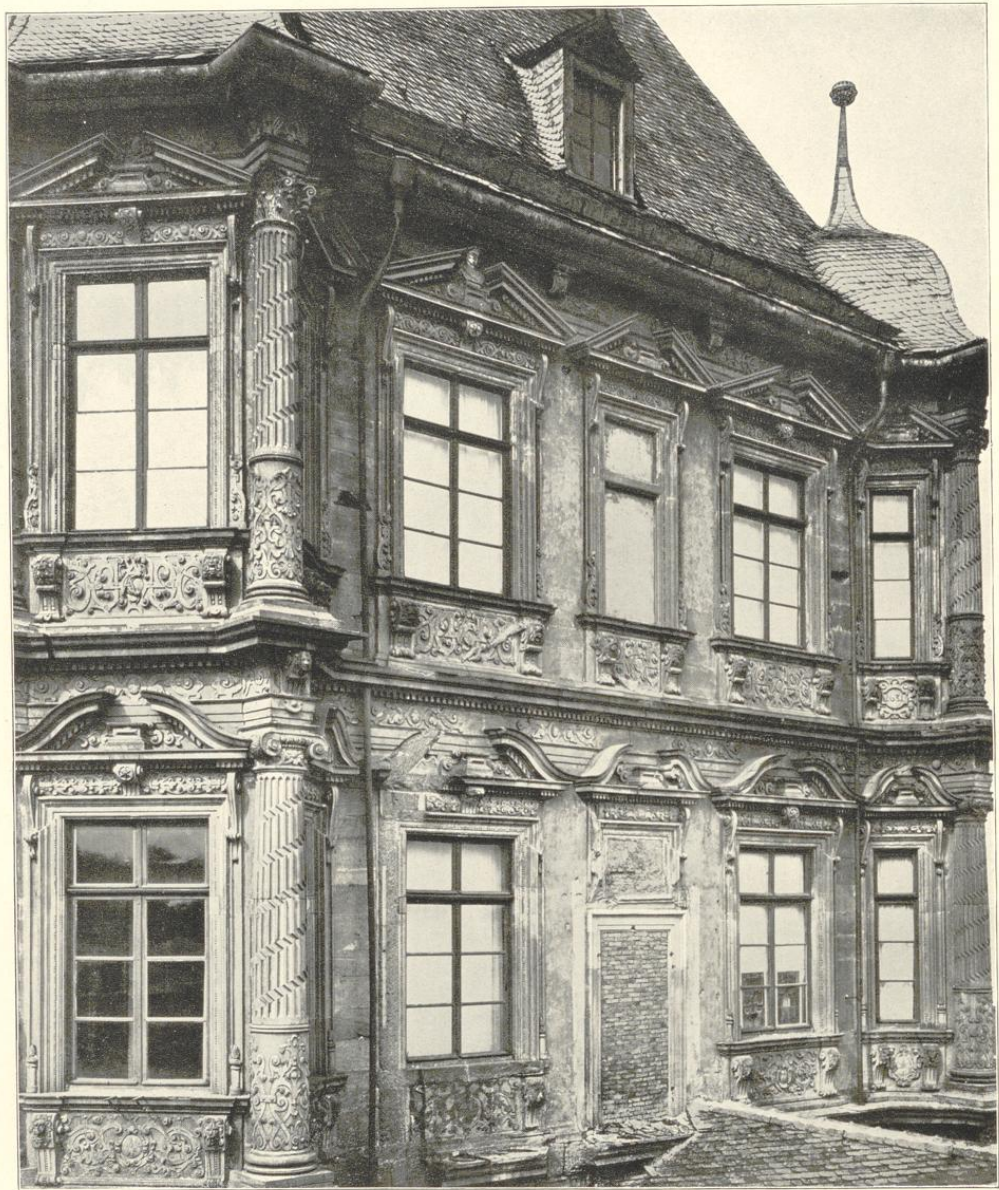

Mainz. Churfürstl. Schloss, älterer Bau (östl. Stirnseite) vollendet 1678



Mainz. Hof des Hauses „Zum König von England“

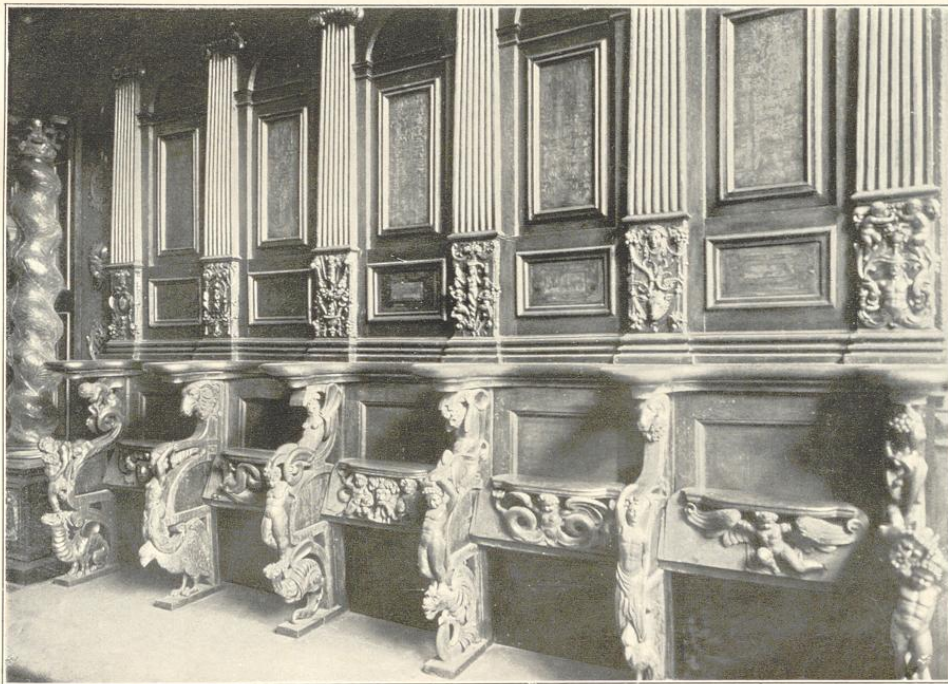

Mainz. Chorgestühl aus der ehemal. St. Gangolf's Hofkirche, jetzt im Dom. Um 1580

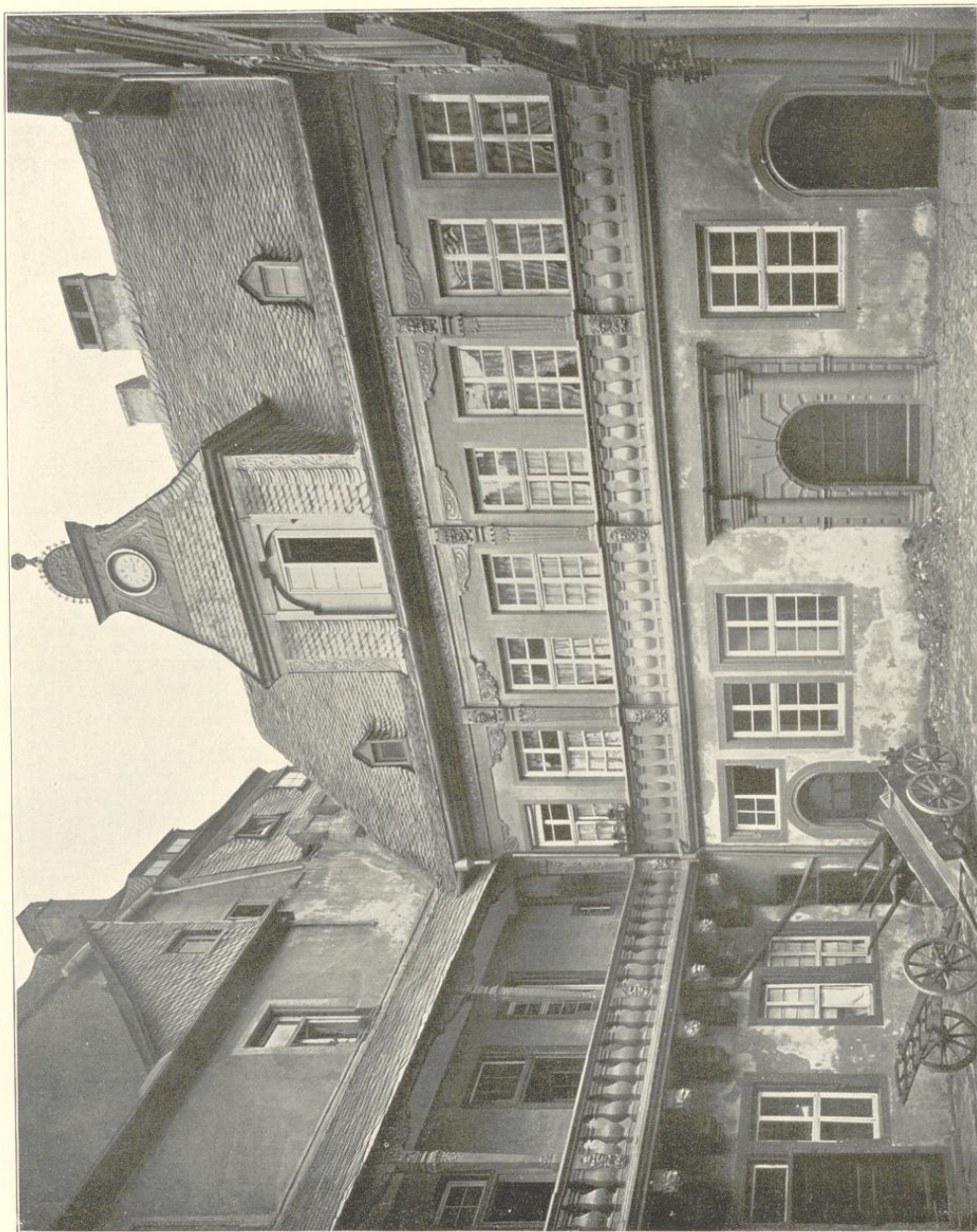

Mainz. Hof des Hauses „Zum König von England“

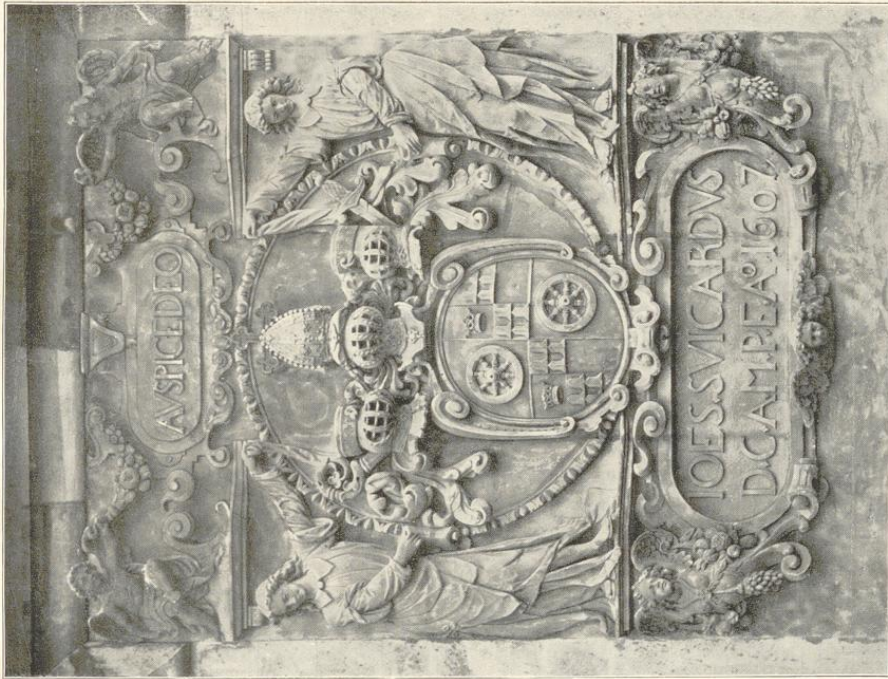

Phot. Sonthaber & Künner, Aschaffenburg
Aschaffenburg. Wappen in der Schlosskirche 1607

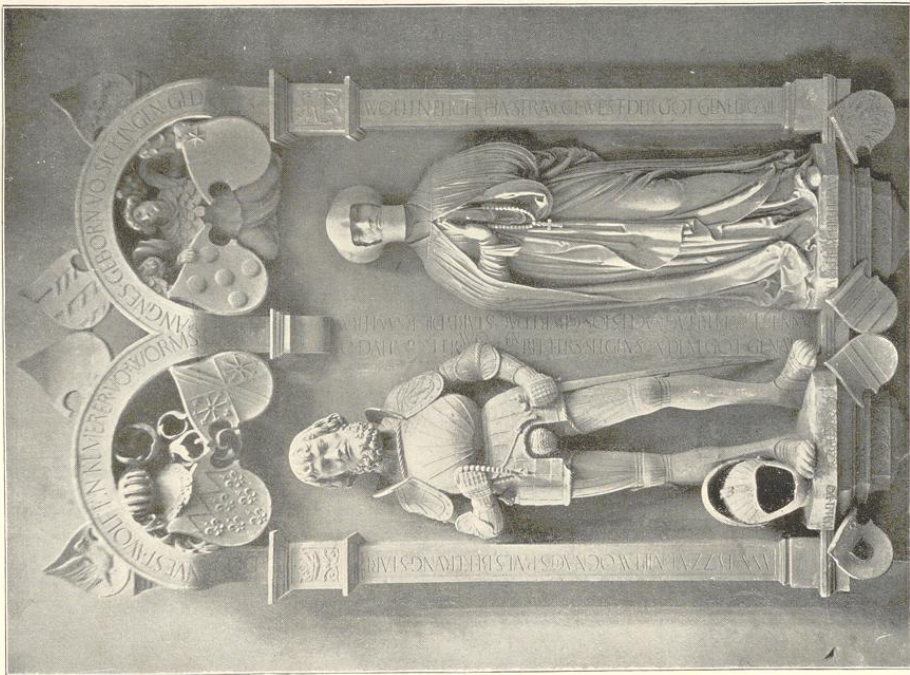

Mainz. Grabmal des Wolf von Dalberg † 1522 u. s. Frau
Agnese von Sickingen † 1517 (im Dom)

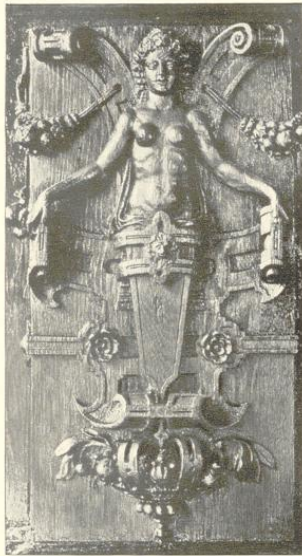

Mainz. Holzschnitzereien vom Chorgestühl im Dom, ca. 1580



Mainz. Holzschnitzereien vom Chorgestühl im Dom, ca. 1580

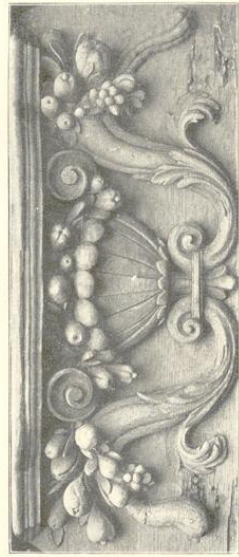

Mainz. Details vom Chorgestühl im Dom. Um 1580

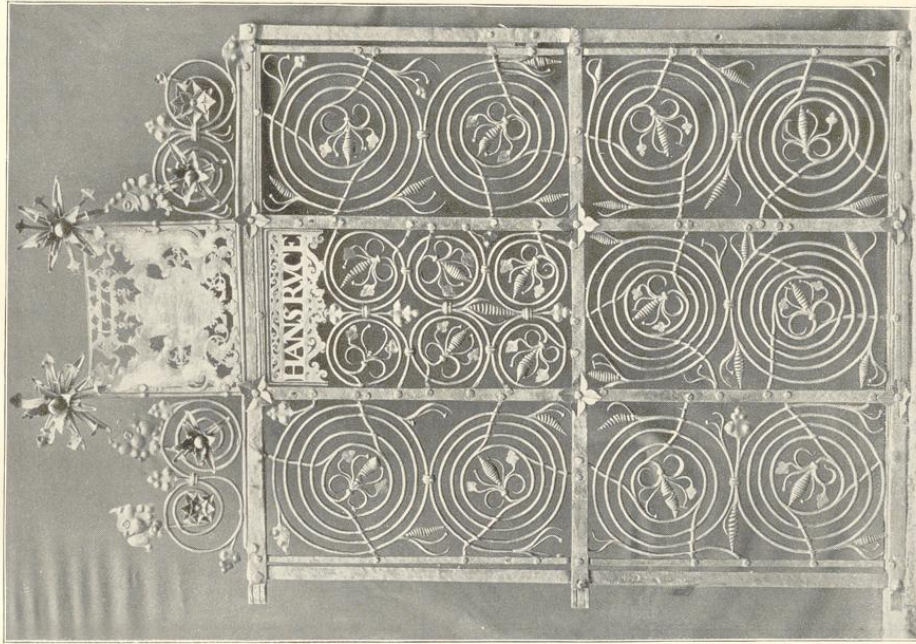

Lüneburg. Eisengitter im Flur des Rathhauses
Von Hans Ruge ausgeführt 1594

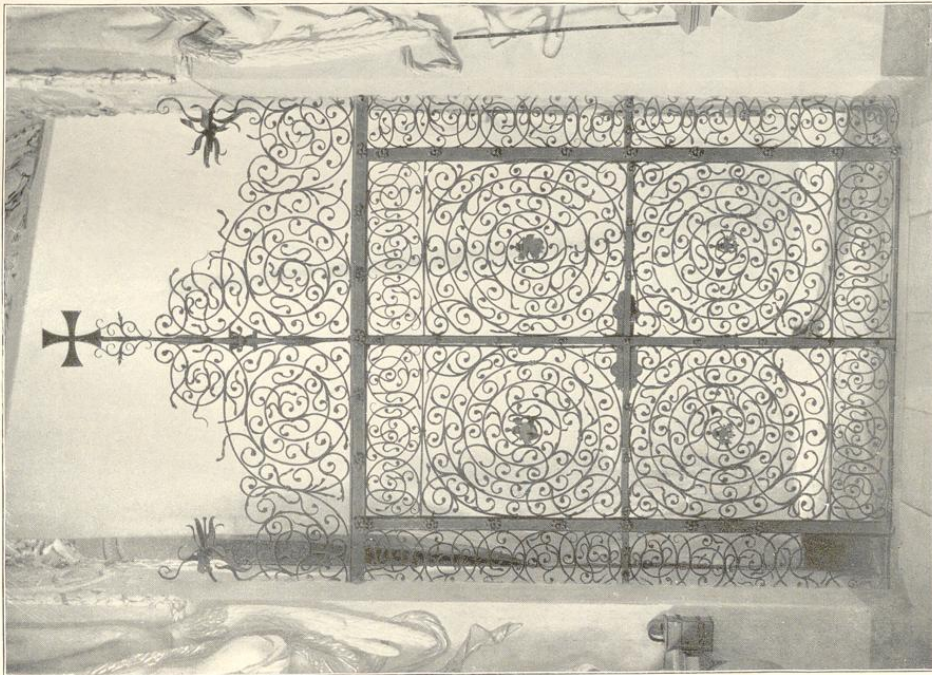

Augsburg. Eisengitter in der Ulrichskirche



Merseburg. Erker am nördl. Flügel des Schlosshofes. Erbaut von Simon Hofmann

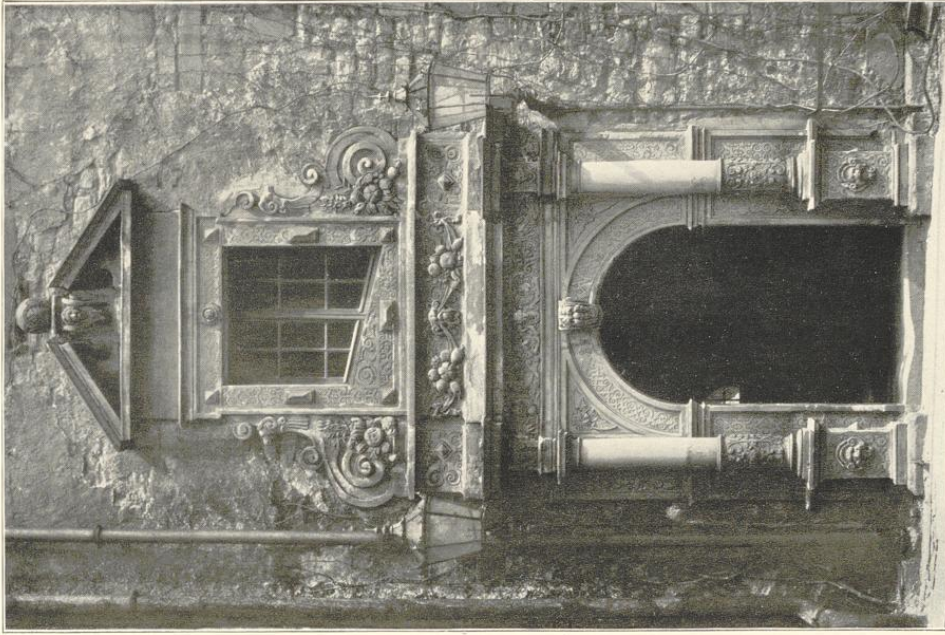

Mersseburg. Portal am Schloss

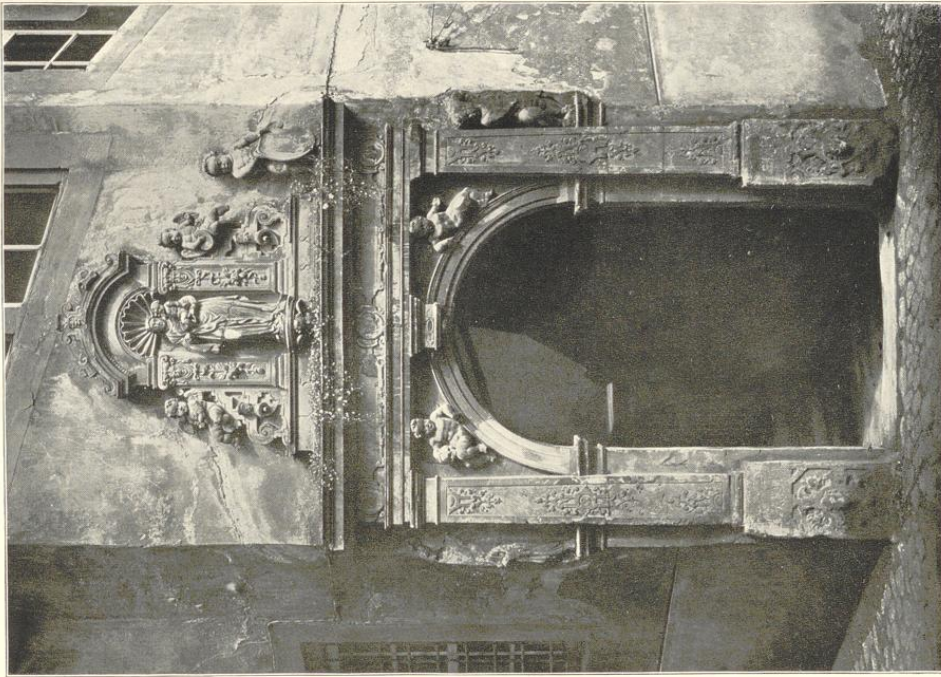

Aufn. d. Kgl. Messinghausanstalt-Berlin

Fretburg i. B. Portal des Bezirksamts-Gebäudes. 1558



Michelstadt. Marktplatz und Rathaus. Brunnen v. Jahre 1541

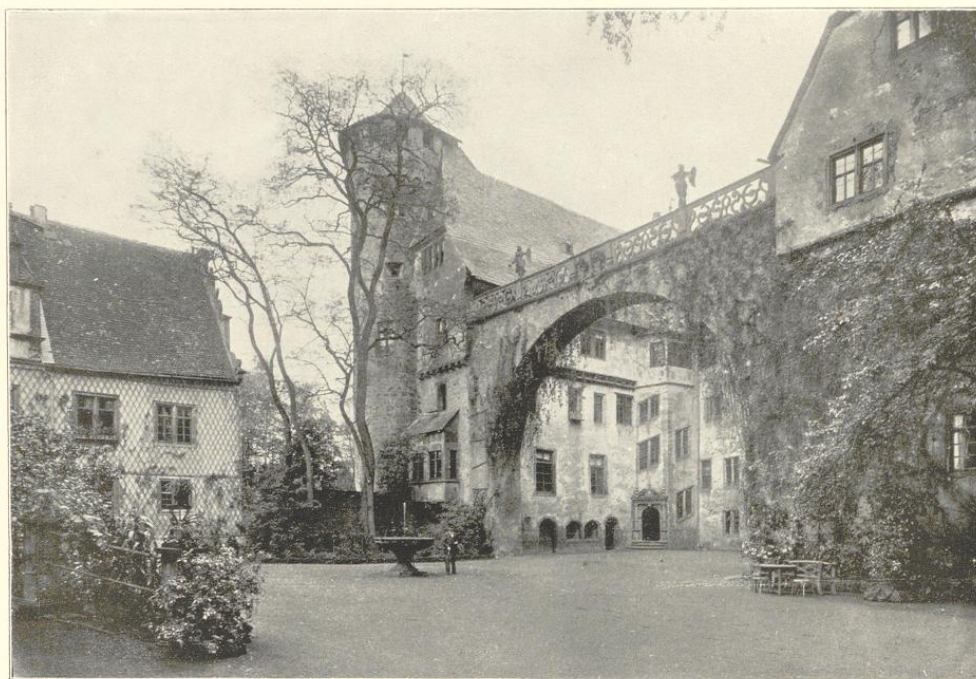

Schloss Fürstenau b. Michelstadt. Galerie 1588 erbaut (Hauptbau früher)



Phot. Samhaber & Kümmer-Aschaffenburg

Miltenberg a. M. Ausgang zur Burg

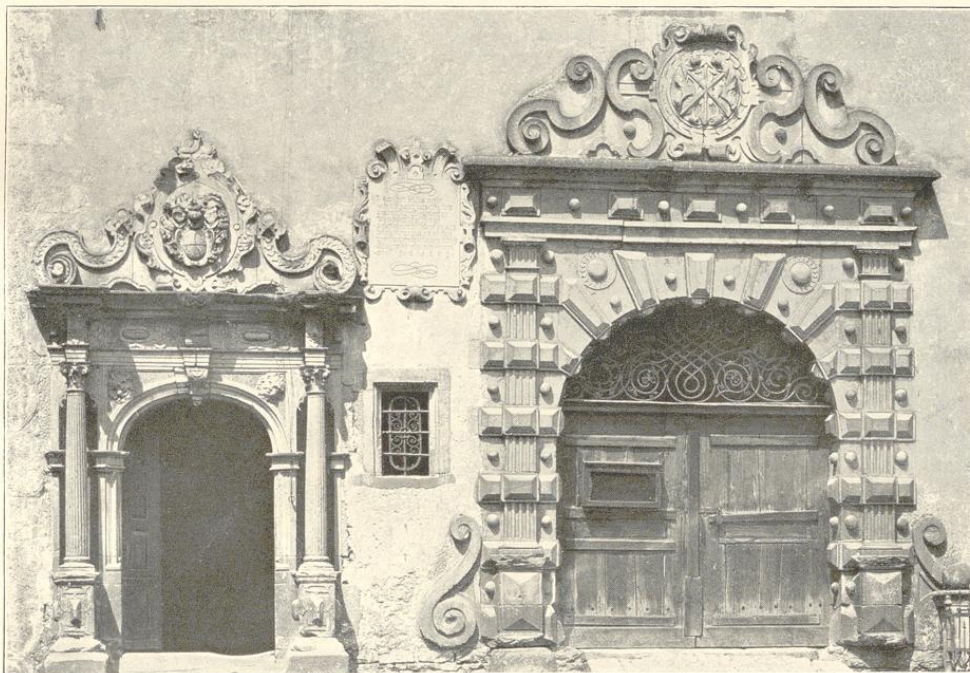

Phot. K. Gaudermann-Würzburg

Sulzfeld a. M. Portale des Rathauses 1609

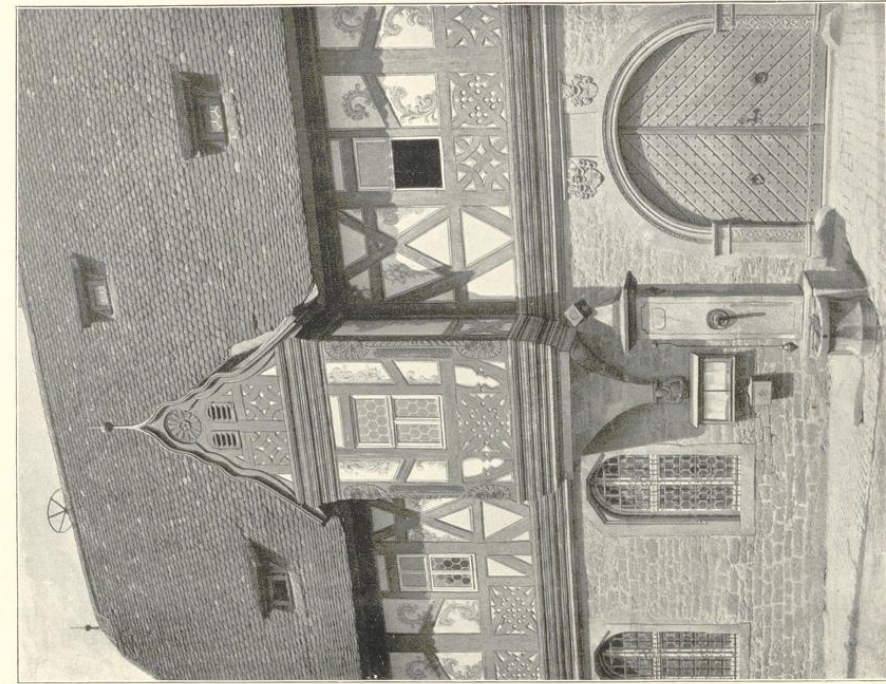

Phot. Strohbecher & Kömmer-Aschoffpaderborn
Mittenberg a. M. Privaathaus

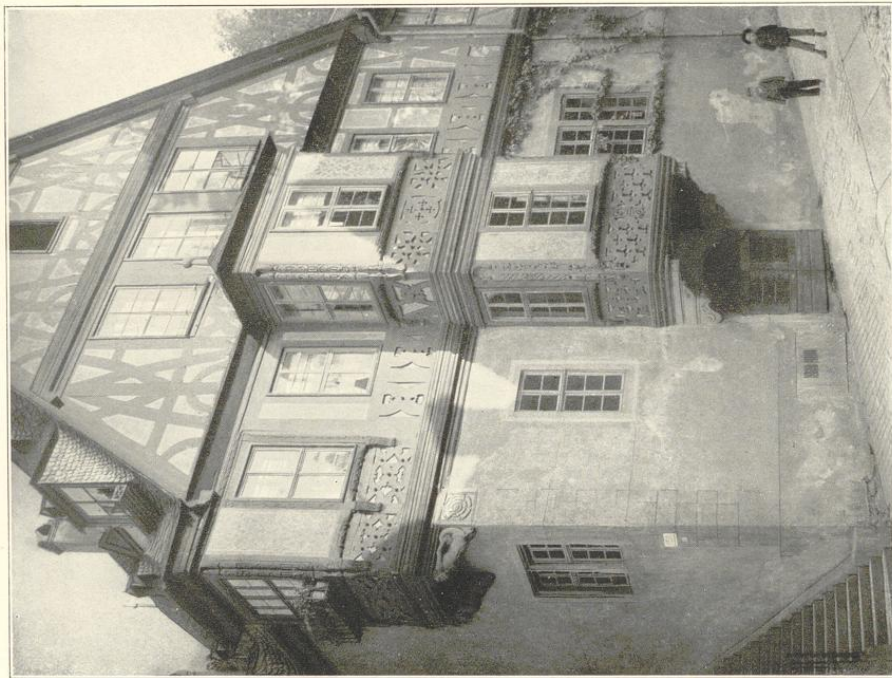

Phot. Strohbecher & Kömmer-Aschoffpaderborn
Mittenberg a. M. Privaathaus

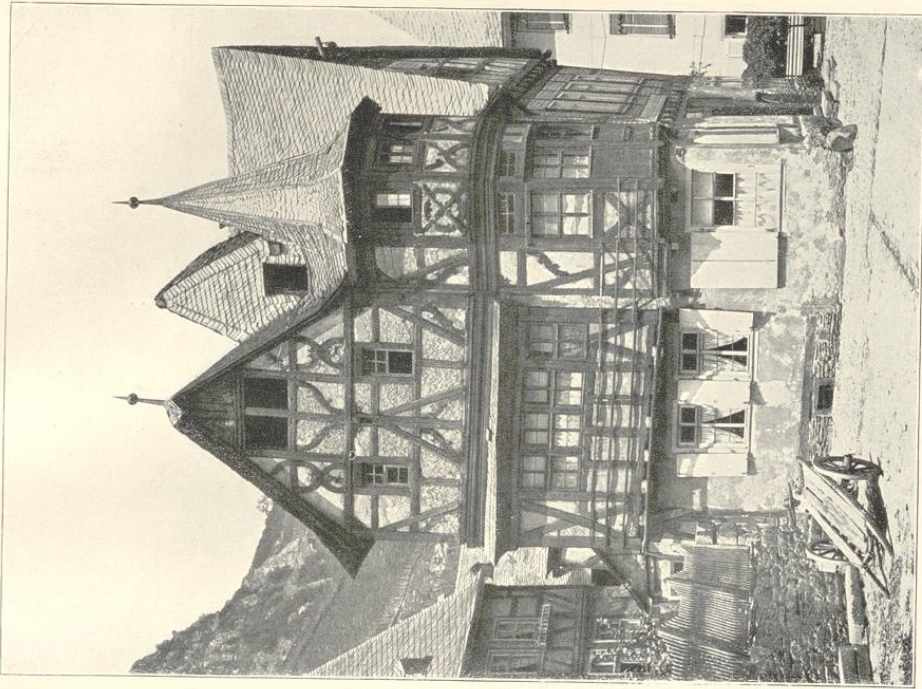

Bacharach a. Rh. Holzhaus

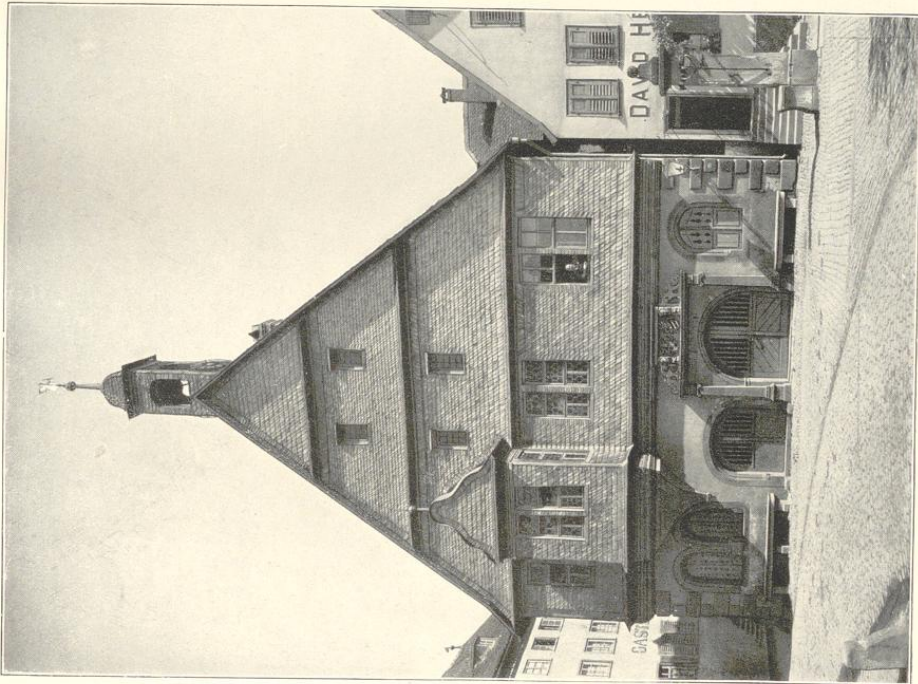

Phot. Stulhaber & Kömmer-Aschaffenburg
Miltenberg a. M. Privathaus



Aufn. d. Kgl. Messbildanstalt-Berlin

Minden. Giebelhaus. Um 1570

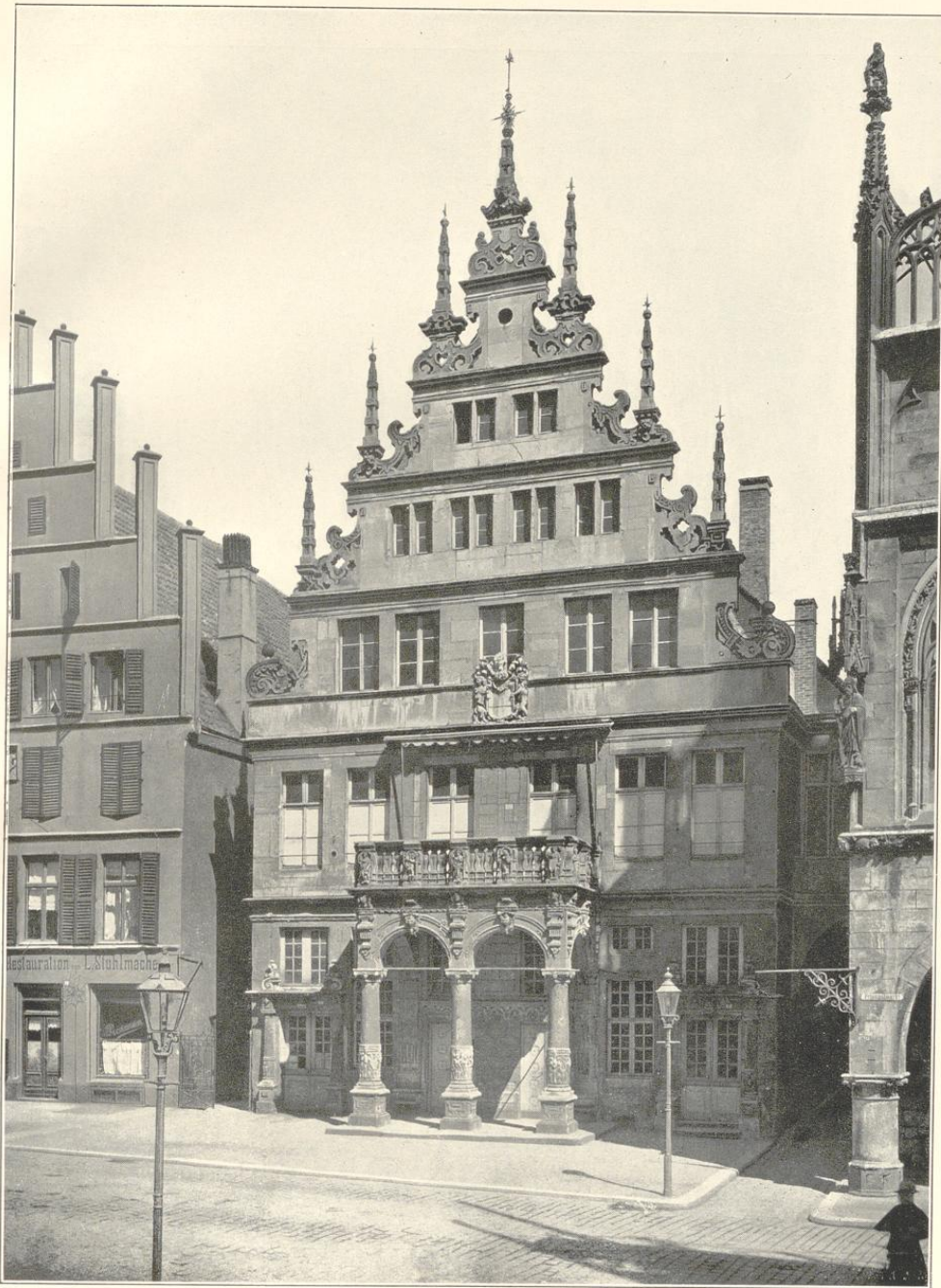

Aufn. d. Kgl. Messbildanstalt-Berlin

Münster i. W. Stadtweinhaus. Um 1615



Phot. Würthle & Sohn-Salzburg

München. Michaeliskirche. 1583—1597. Entwurf von Wendel Dietrich

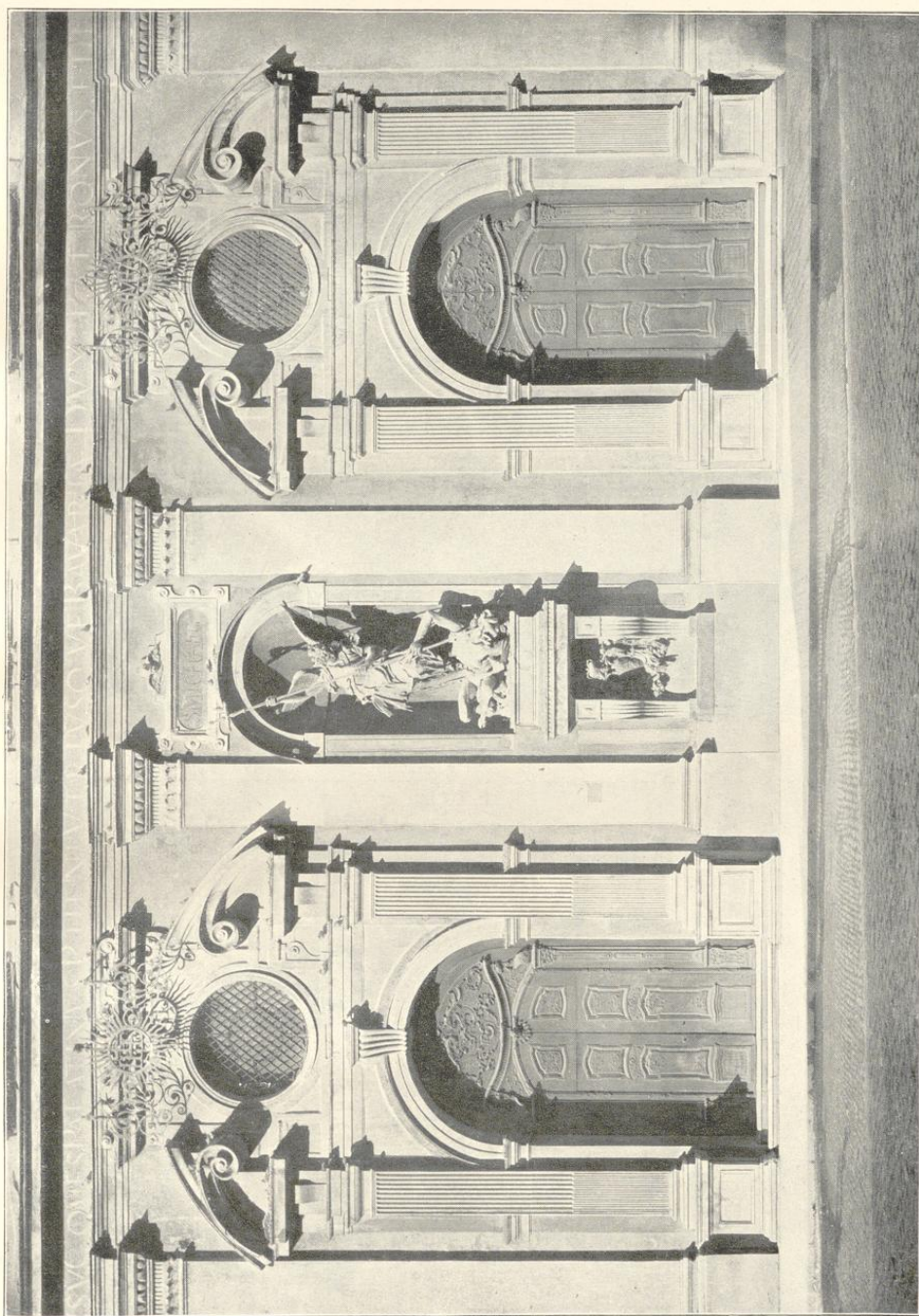

München. Michaeliskirche. Detail. 1583—1597

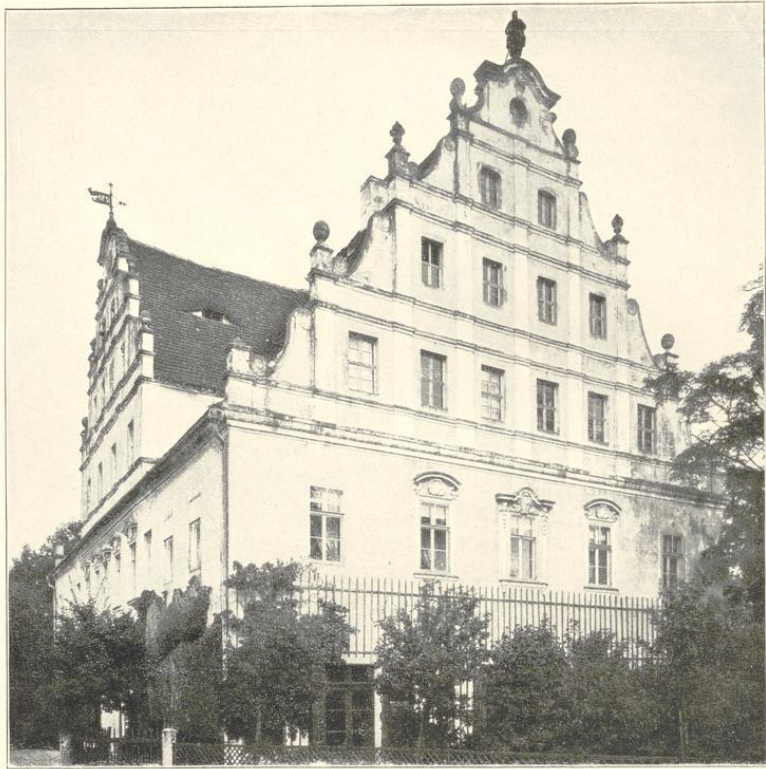

Schloss Naundorf i. Sa. Anfang d. 17. Jahrh.



Schloss Sornitz i. Sa. Um 1550

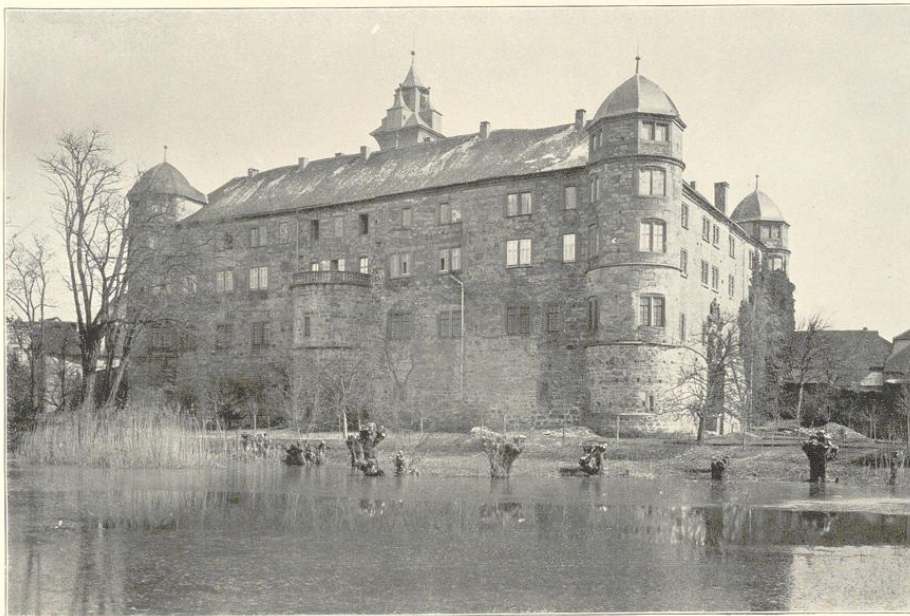

*Schloss Neuenstein in Württemberg. Erbaut 1557, restauriert 1877
(Im Besitz des Fürsten zu Hohenlohe-Oehringen)*

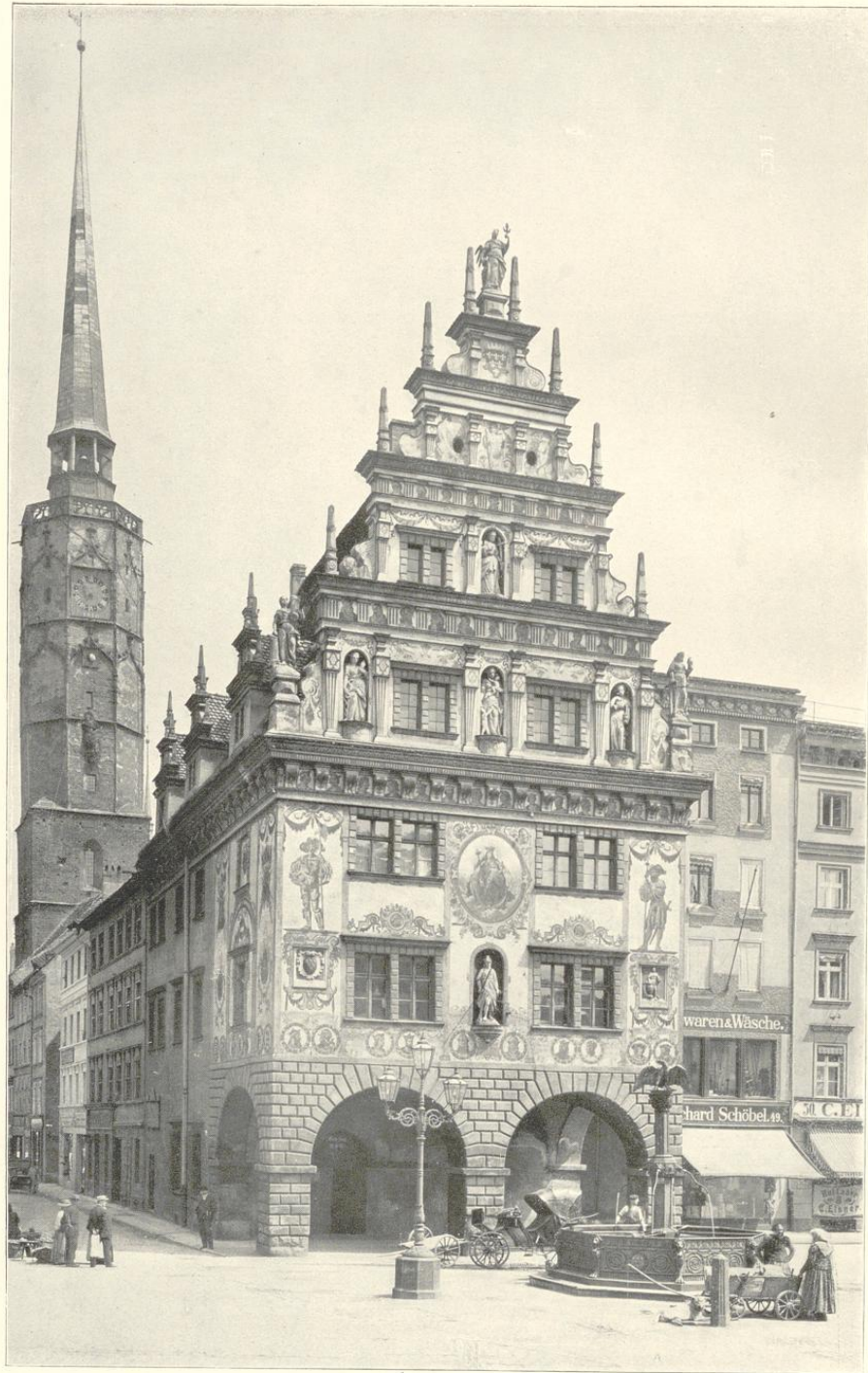

Aufn. d. Kgl. Preuss. Messbildanstalt-Berlin

Neisse. Stadtwage 1604. Erneuert 1890



Nürnberg. Pellerhaus 1605



Nürnberg. Töplersches Haus 1590



Nürnberg. Haus an der Pegnitz (Binseng. 9) 1. Hälfte des 16. Jahrhunderts



Nürnberg. Hof des Hauses Tetzeltgasse 32. Anf. d. 17. Jahrh.



Nürnberg. Der Henkersteg



Nürnberg. Weigenbrauhaus. 1672

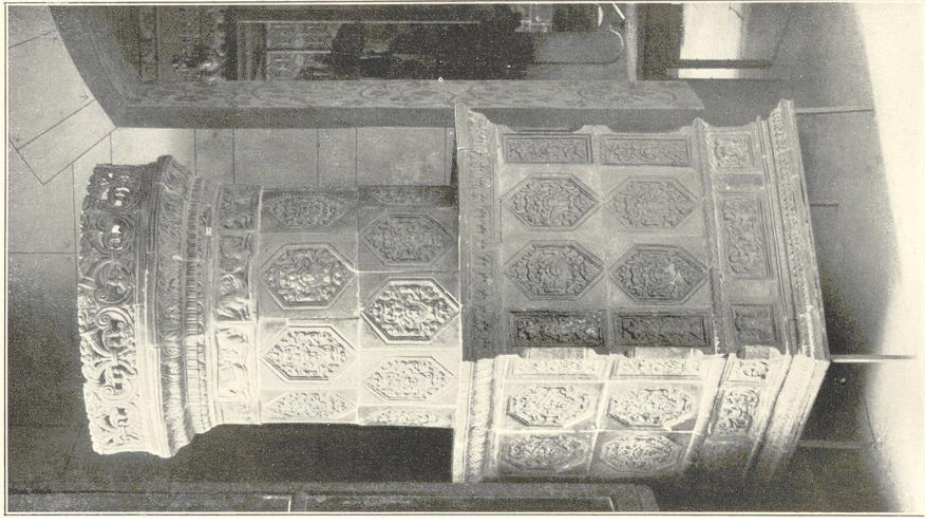

Phot. Müller-Nürnberg
Nürnberg. Ofen im Germ. Museum

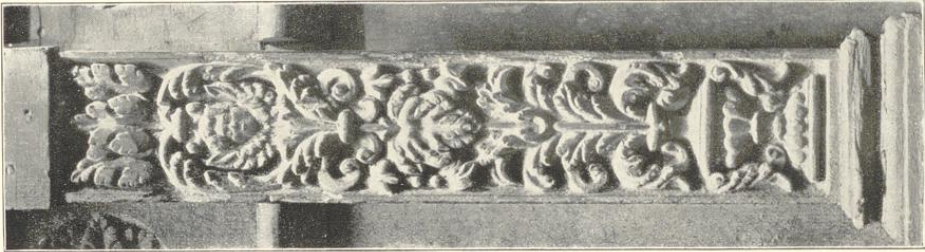

Rotenburg o. d. T.
Detail einer Tür

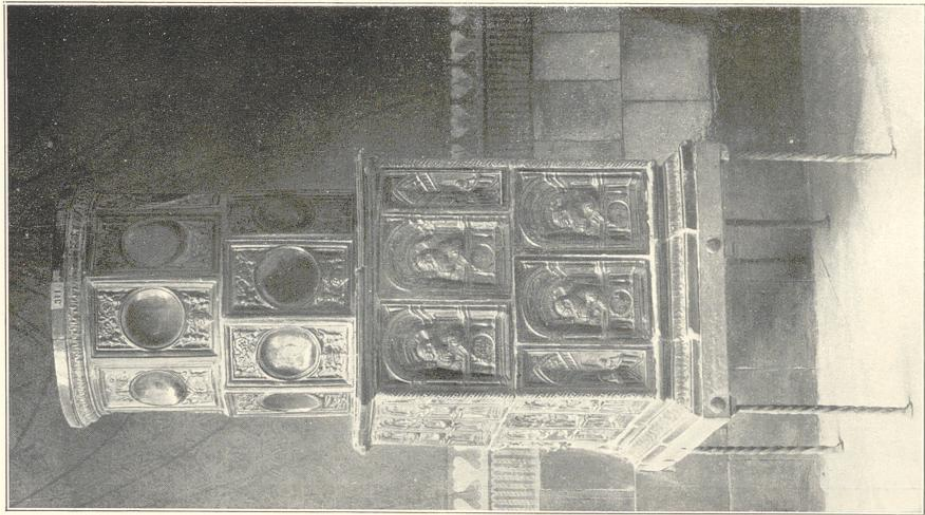

Phot. Müller-Nürnberg
Nürnberg. Ofen im Germ. Museum

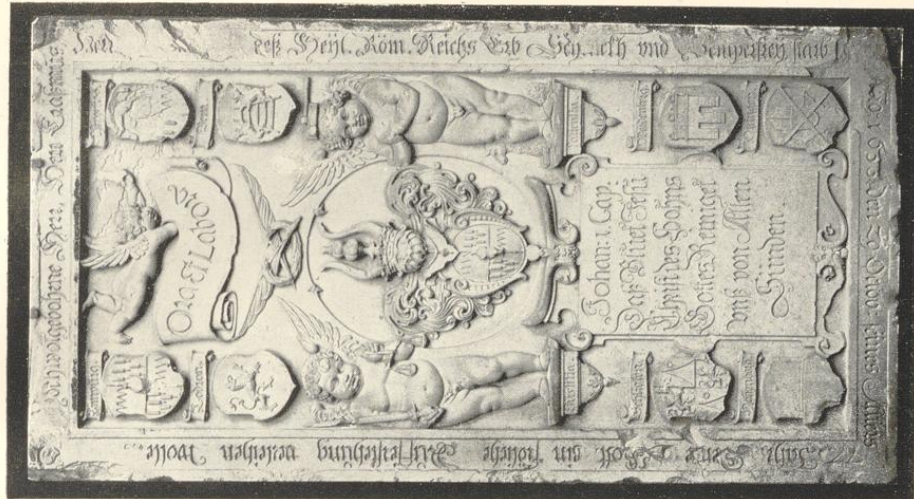

Phot. Christof Müller-Nürnberg

Nürnberg. Grabplatte a. d. Germ. Museum

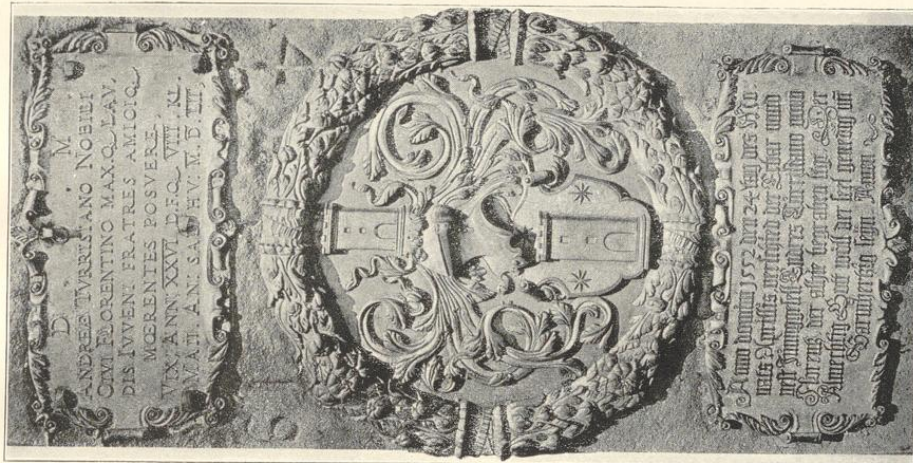

Nürnberg. Grabplatte aus Bronze



Phot. Christof Müller-Nürnberg

Nürnberg. Grabplatte a. d. Germ. Museum

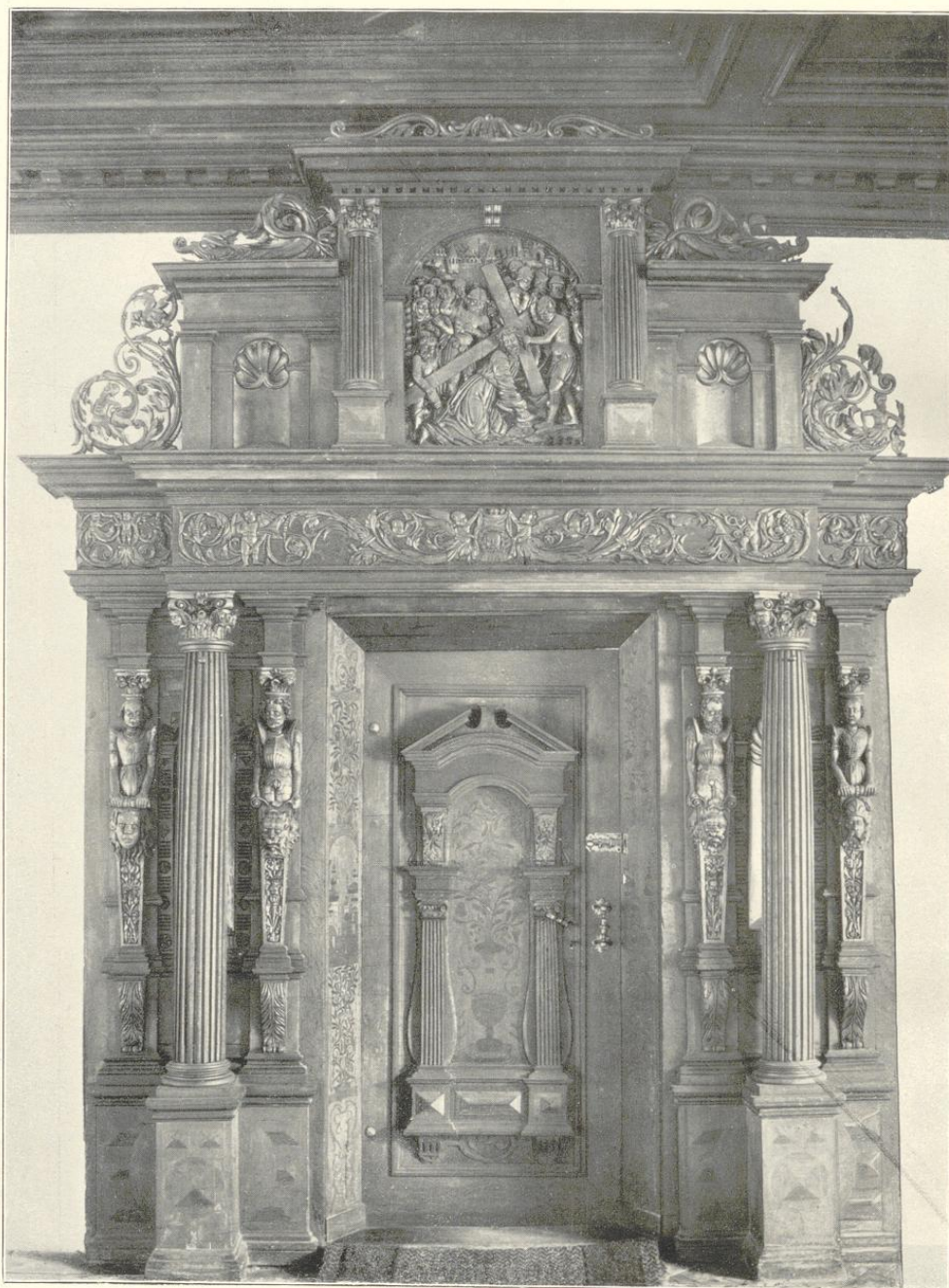

Phot. P. Sinner-Tübingen

Ochsenhausen. Tür in der 1567—85 erbauten Prälatur



Phot. Jos. Magnus-Darmstadt

Offenbach a. M. Fürstl. Isenburgsches Schloss. Erbaut 1572

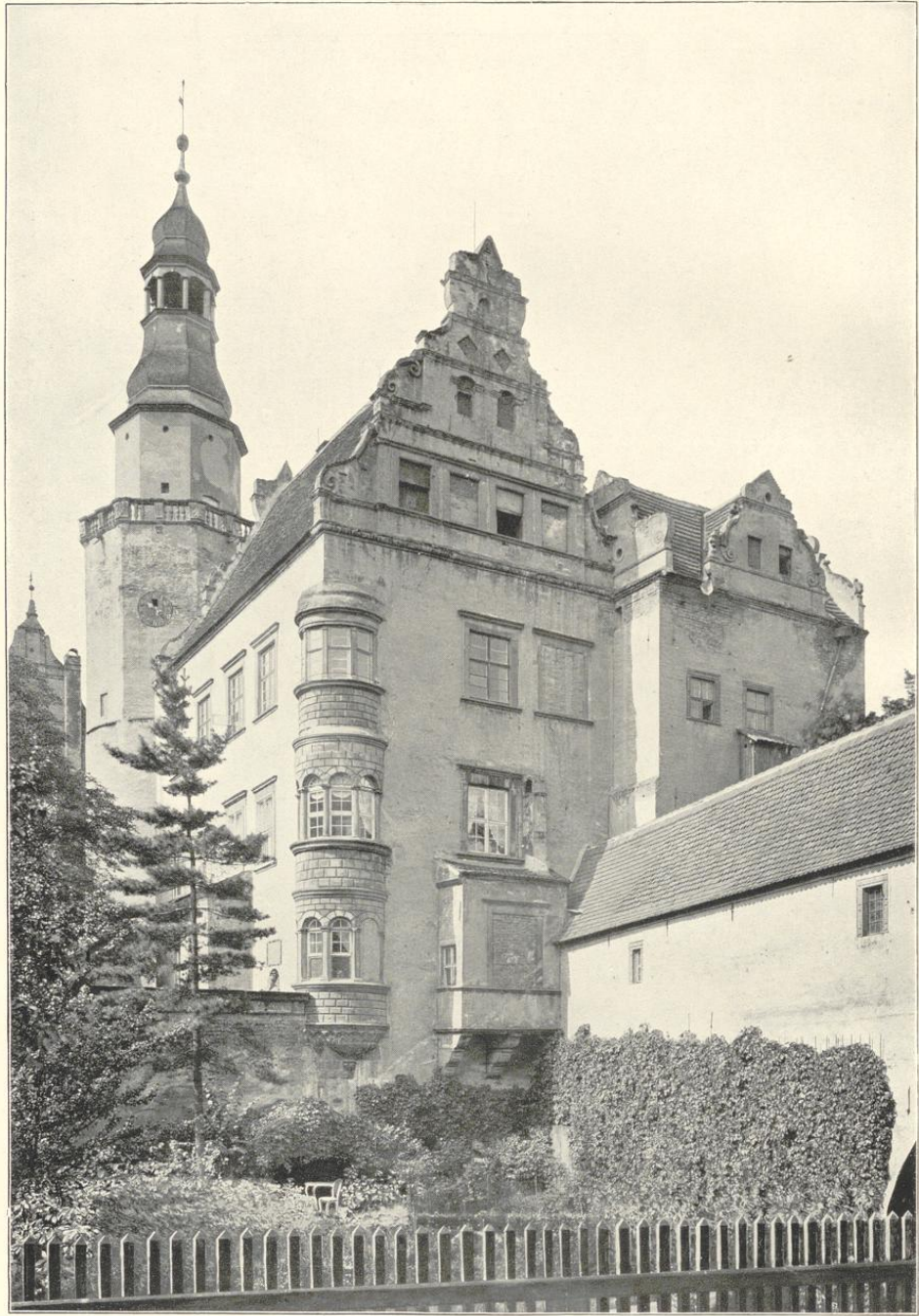

Aufn. d. Kgl. Messbildanstalt-Berlin

Oels i. Schl. Schloss. Begonnen 1550, beendet 1616



Aufn. d. Kgl. Messbildanstalt-Berlin

Osnabrück. Häuser in der Bierstrasse



Aufn. d. Kgl. Messhüttenstadt-Berlin

Osnabrück. Häuser in der Bierstrasse

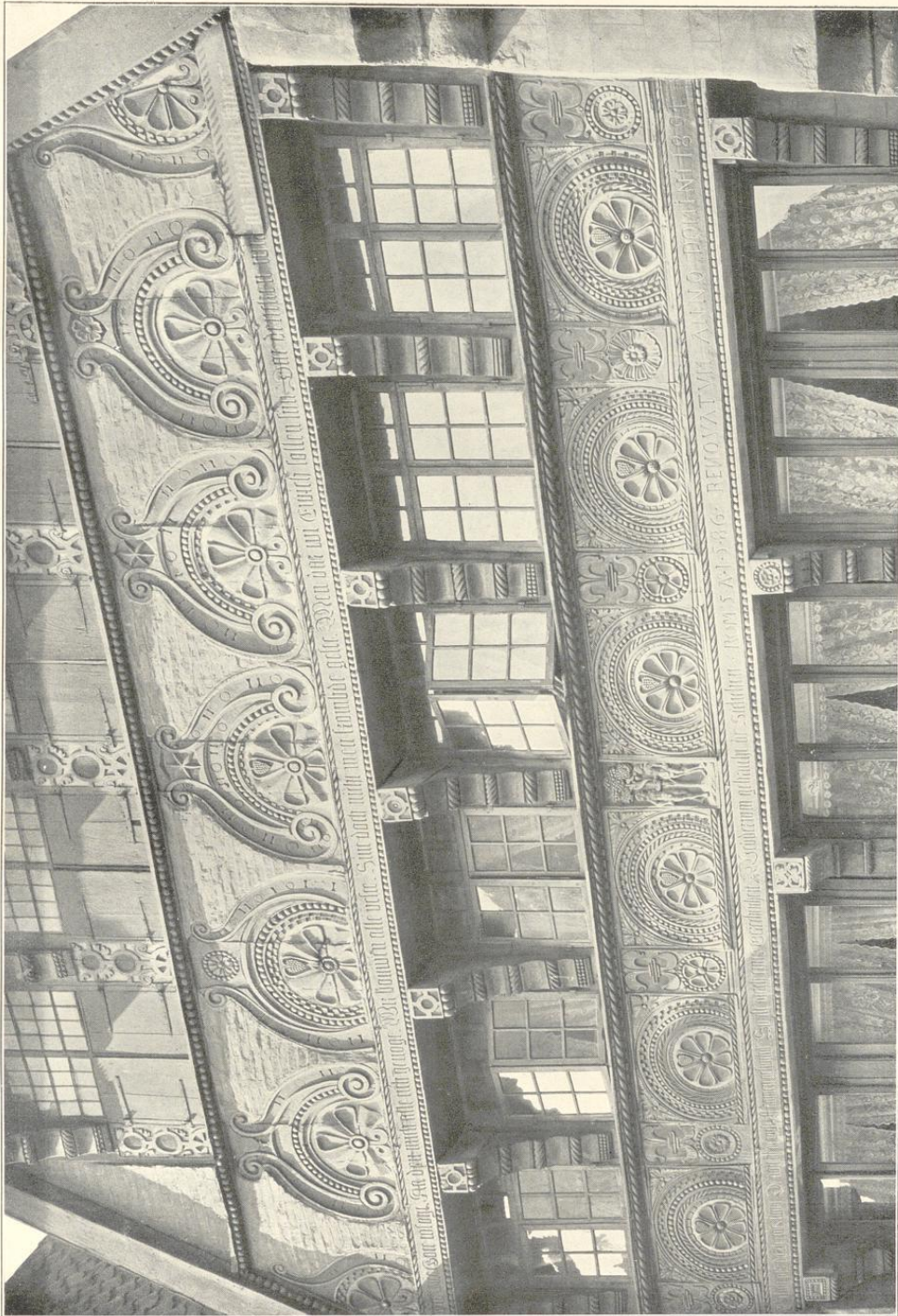

Aufg. d. Kgl. Messhüttenstadt-Berlin

Osnabrück. Detail eines Hauses in der Bierstrasse 1586

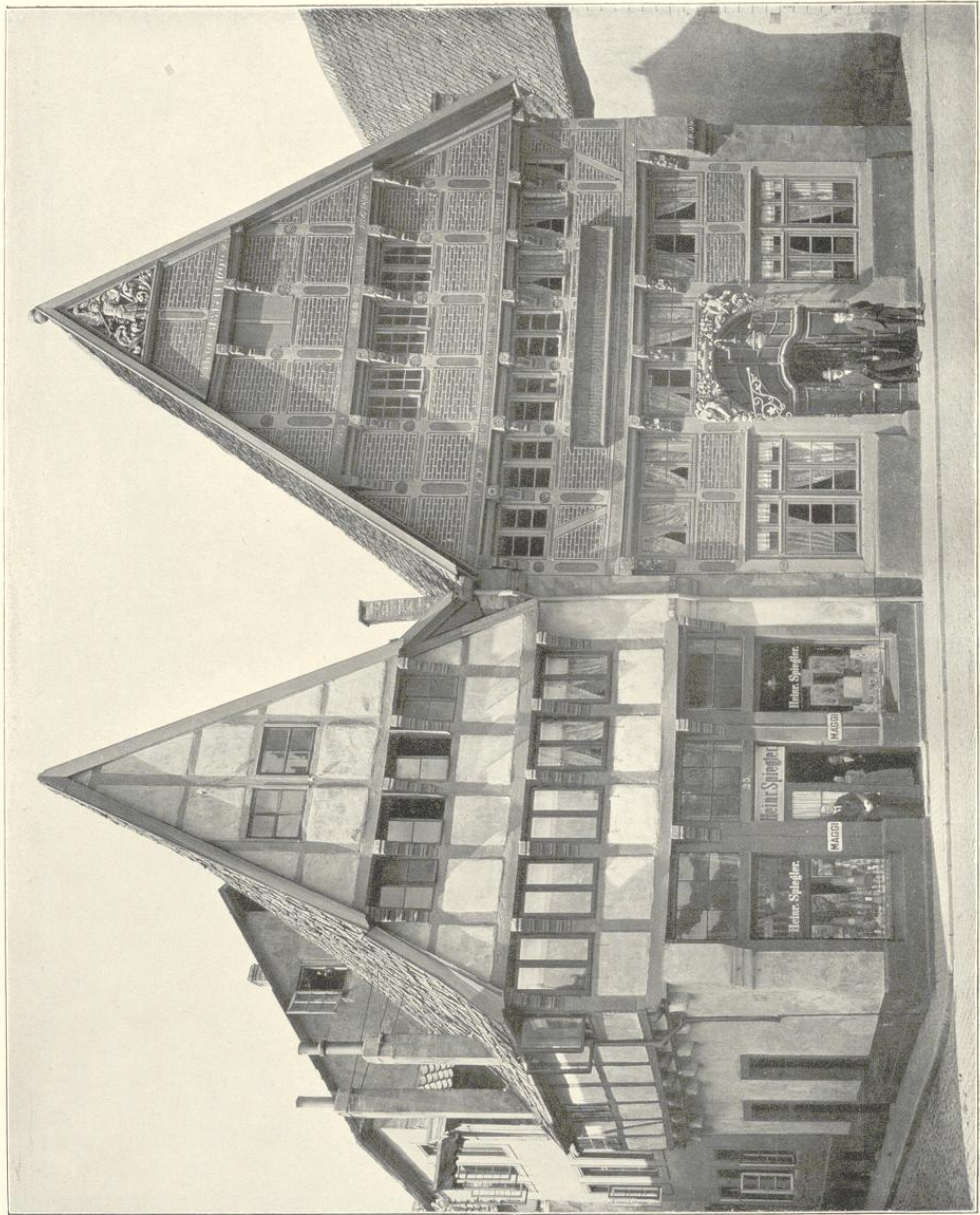

Aufw. d. Kgl. Messbahnhofs-Berlin

Osnabrück. Häuser in der Bierstrasse

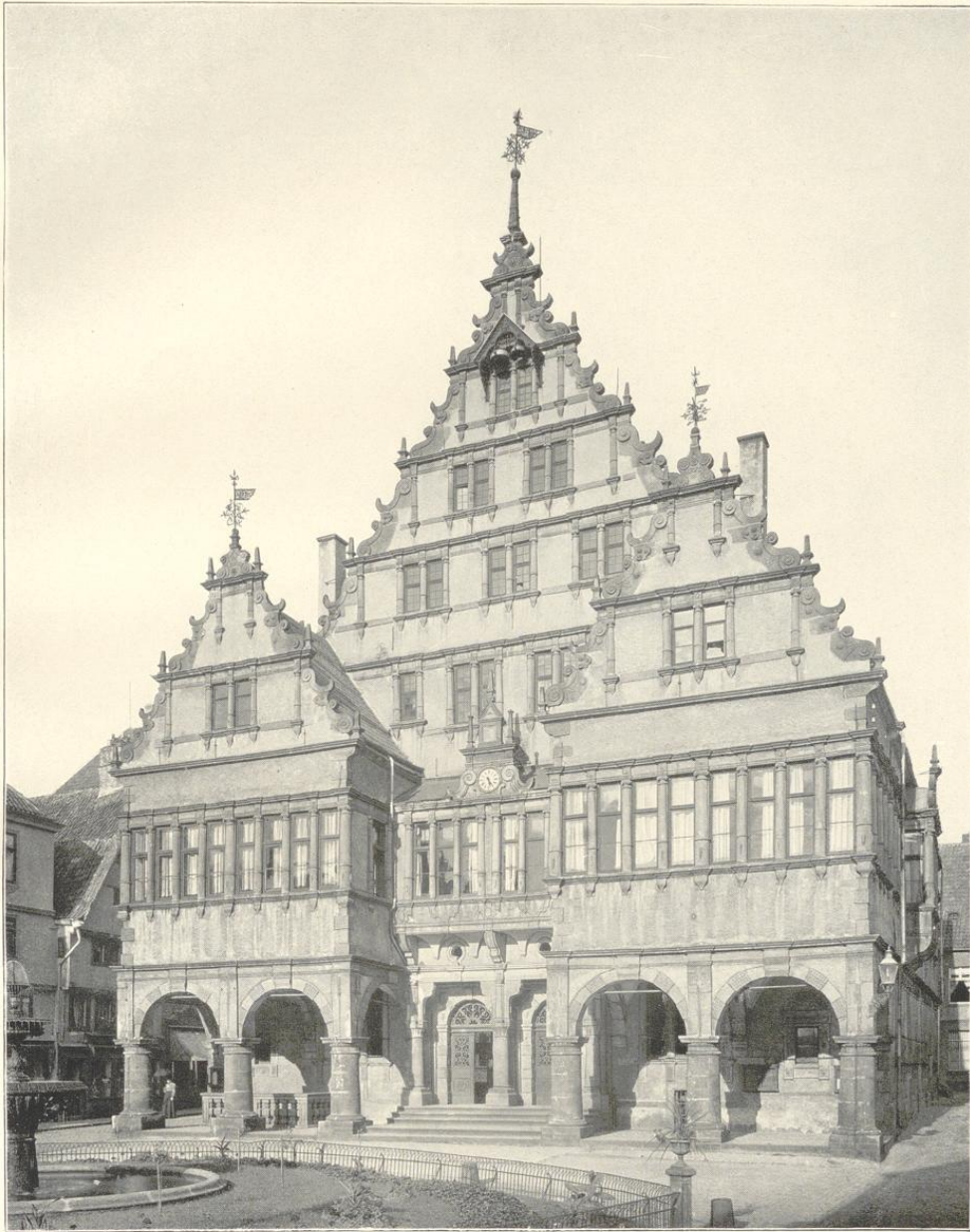

Aufn. d. Kgl. Messbildanstalt-Berlin

Paderborn. Rathaus 1614—1616 (Portalbau zwischen den beiden Vorbauten v. J. 1872)



Aufn. d. Kgl. Messbildanstalt-Berlin

Paderborn. Privathaus, Kettenplatz 2

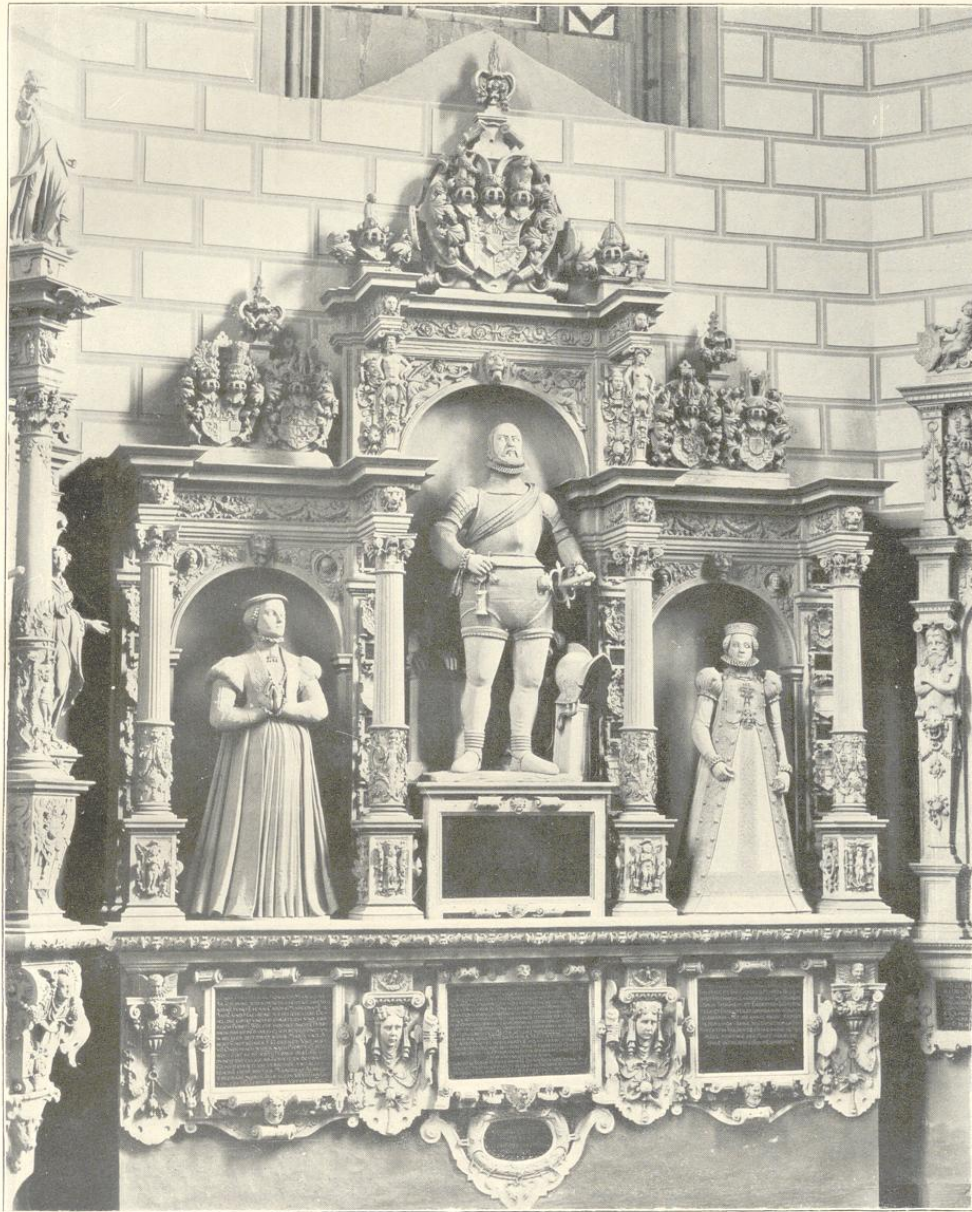

*Pforzheim. Schlosskirche. Denkmal des Markgrafen Karl von Baden († 1577),
seiner Gemahlin Kunigunde († 1588) und der Pfalzgräfin Anna († 1587)*



Plagwitz b. Löwenberg, Schlosshof 1550—1563

Phot. J. Scholz-Görlitz

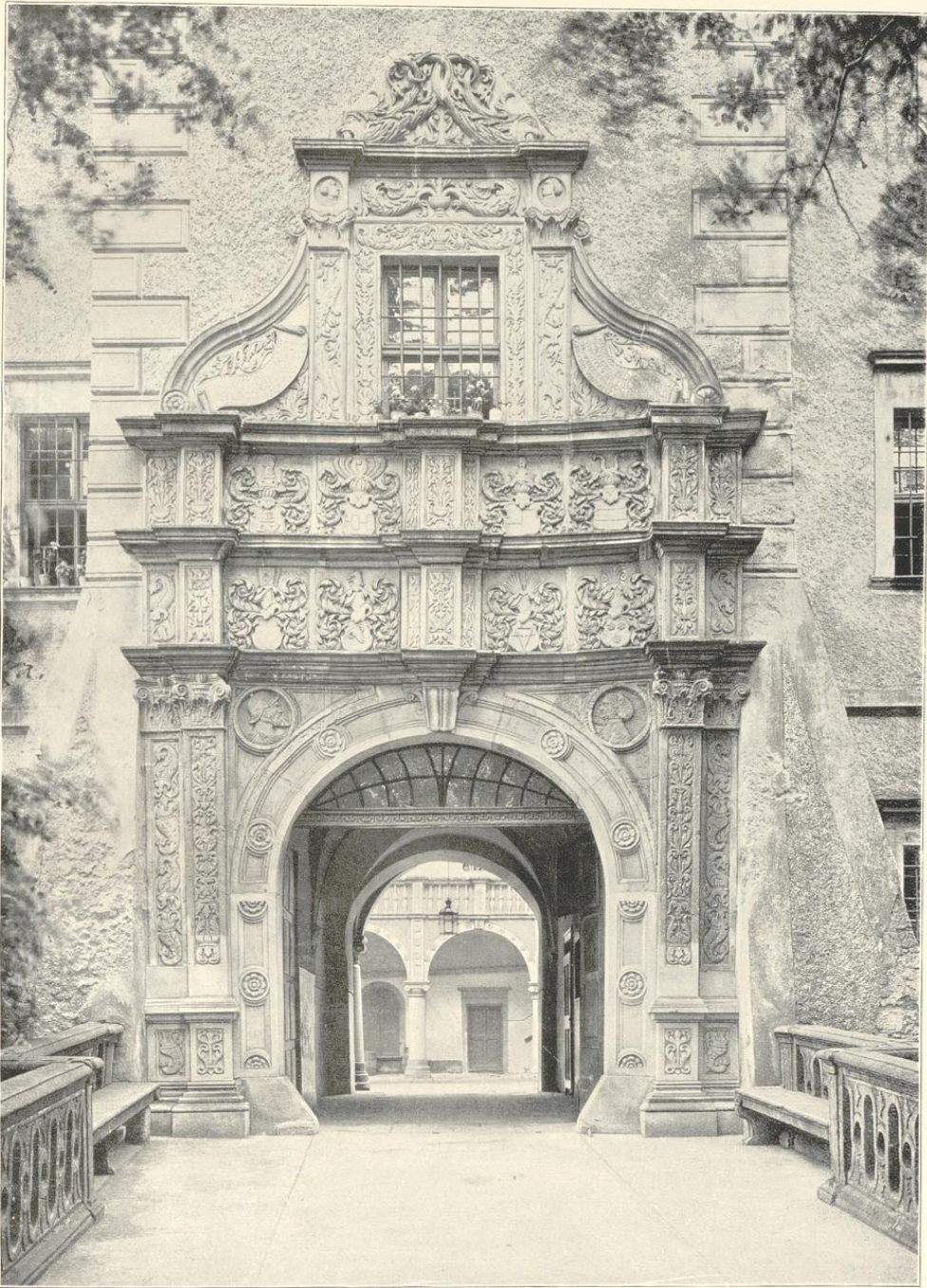

Phot. J. Scholz-Gürtitz

Plagwitz b. Löwenberg. Portal des Schlosses 1550

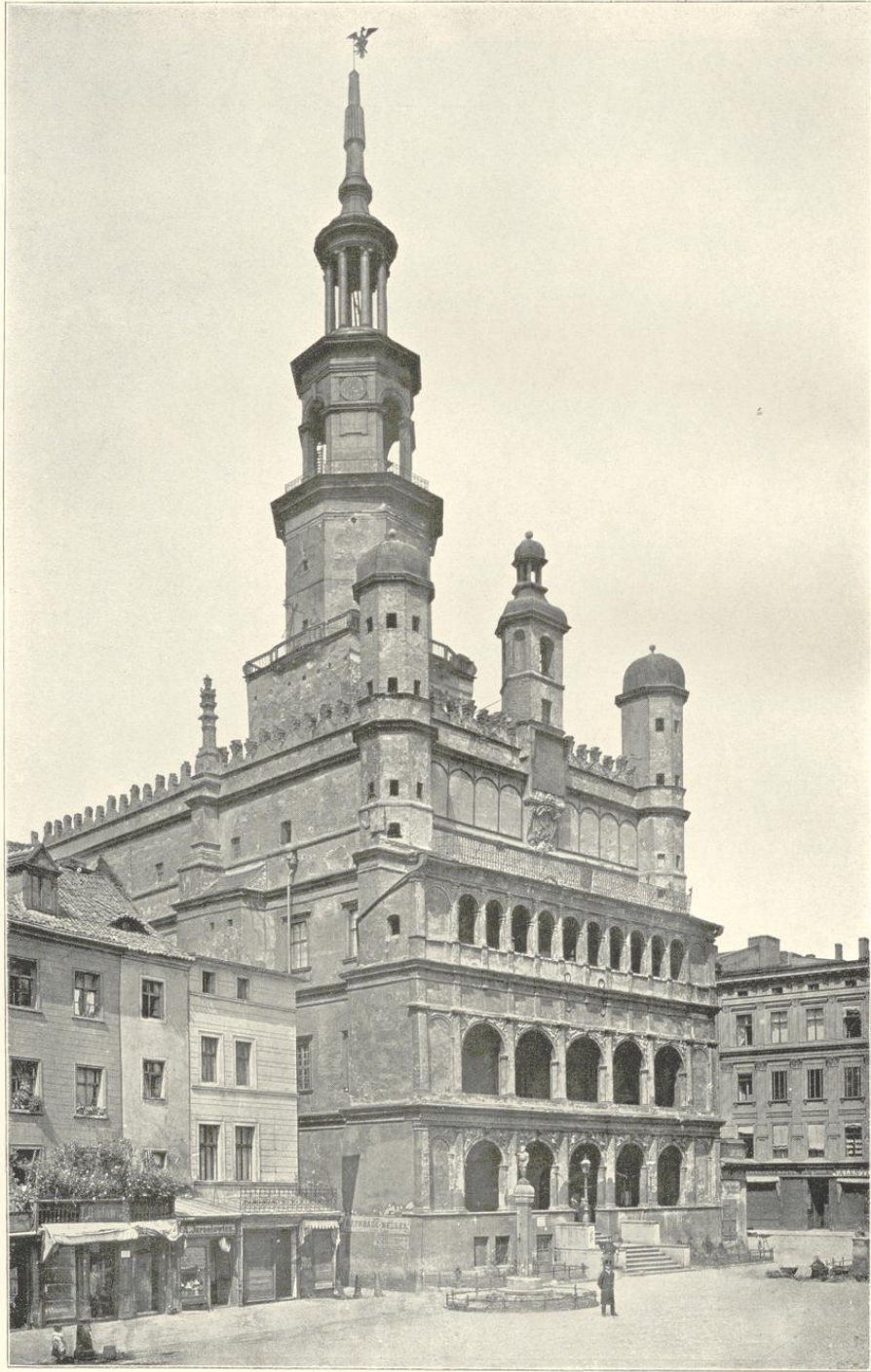

Aufn. d. Kgl. Messbildanstalt-Berlin

*Posen. Rathaus. Erbaut 1550—1552 von Giovan Battista di Quadro aus Lugano
Hauptturm 1783 angebaut*

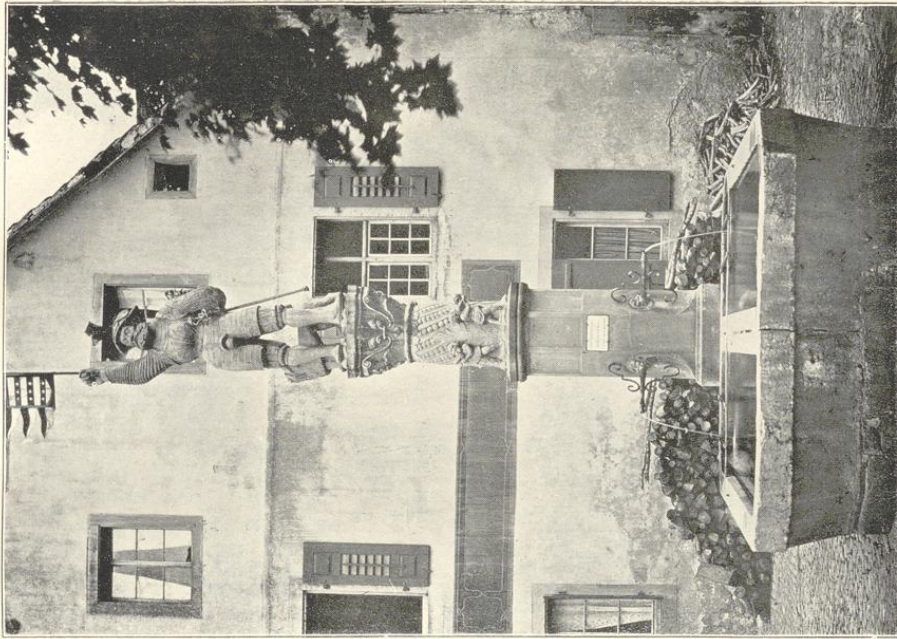

Rheinfelden b. Basel. Brunnen

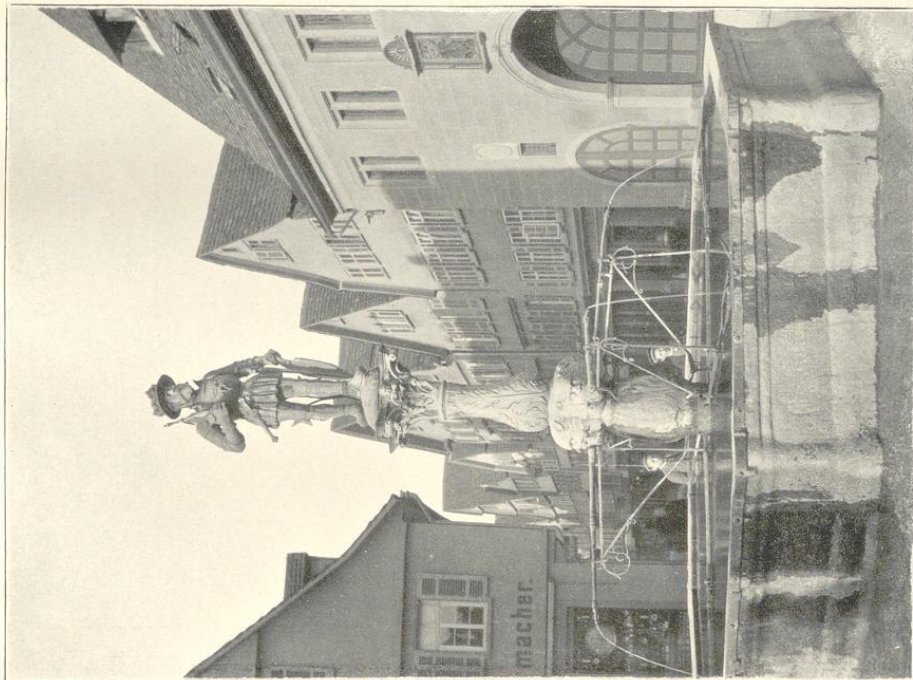

Reutlingen. Brunnen a. d. Nikolaikirche



Rinteln a. W. Privathaus 1620 (wird restauriert und z. städt. Museum ausgebaut)

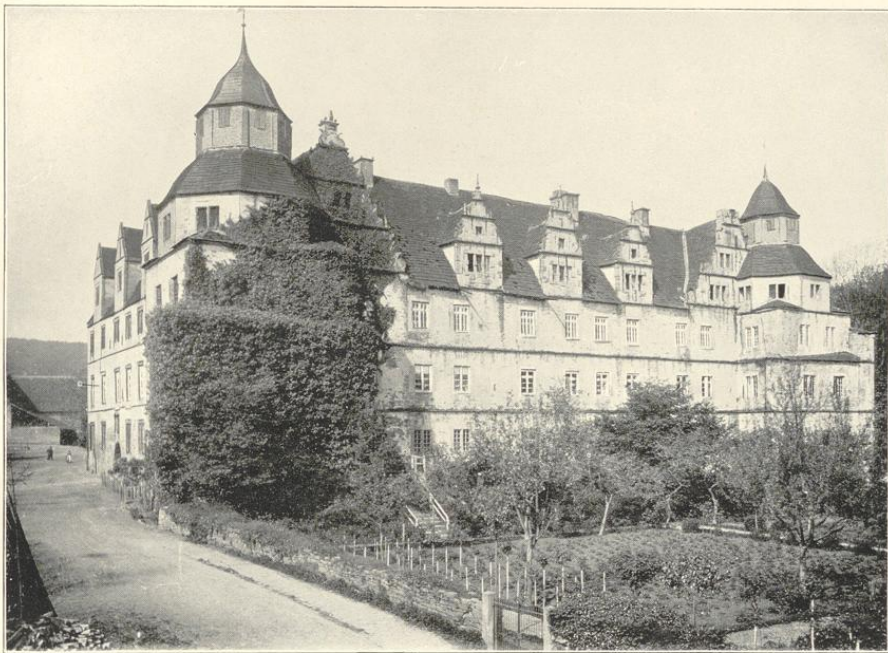

Varenholz a. W. Schloss 1582—1598

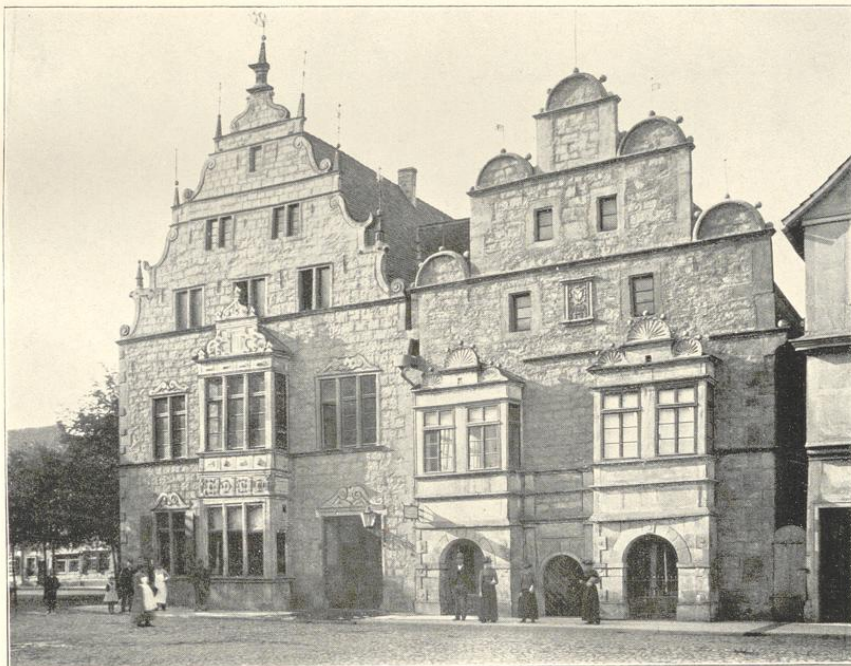

Rinteln. Rathaus. Östliche Hälfte 1583 (Westlicher Bau früher)

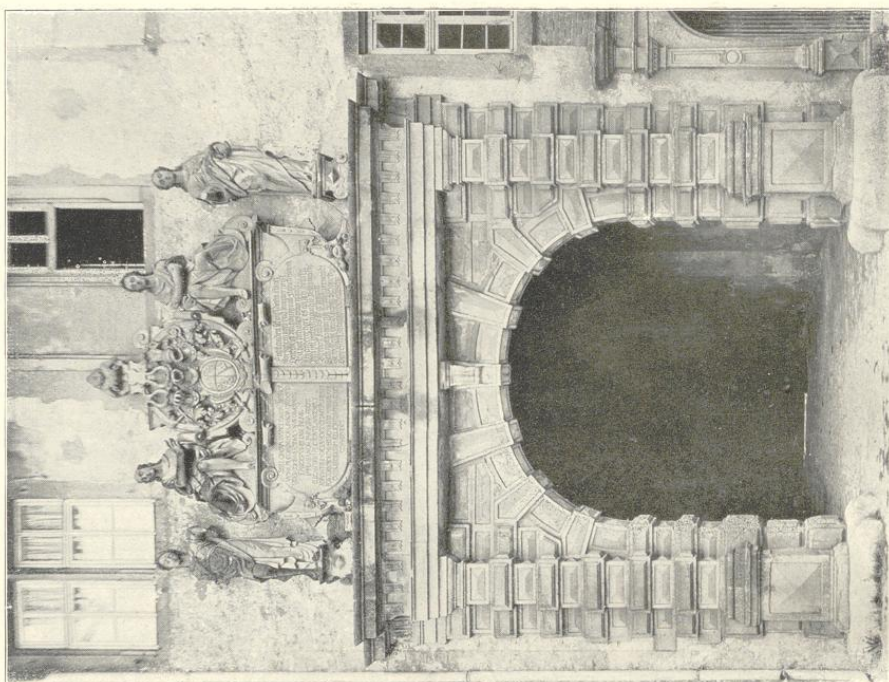

Phot. K. Guderemann-Witzborg

Rimpfing. Portal

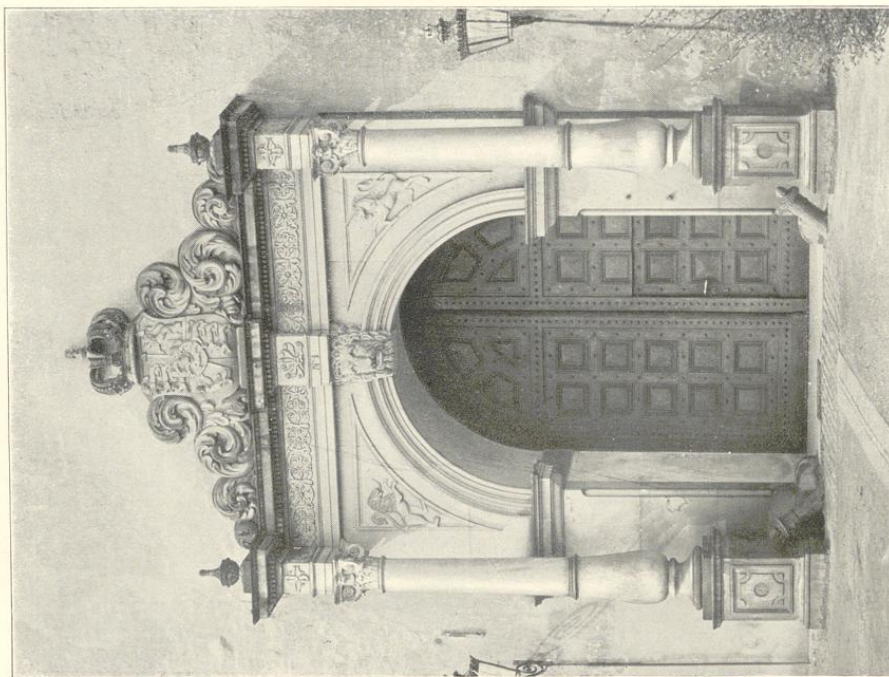

Celle. Portal des Schlosses. Um 1670

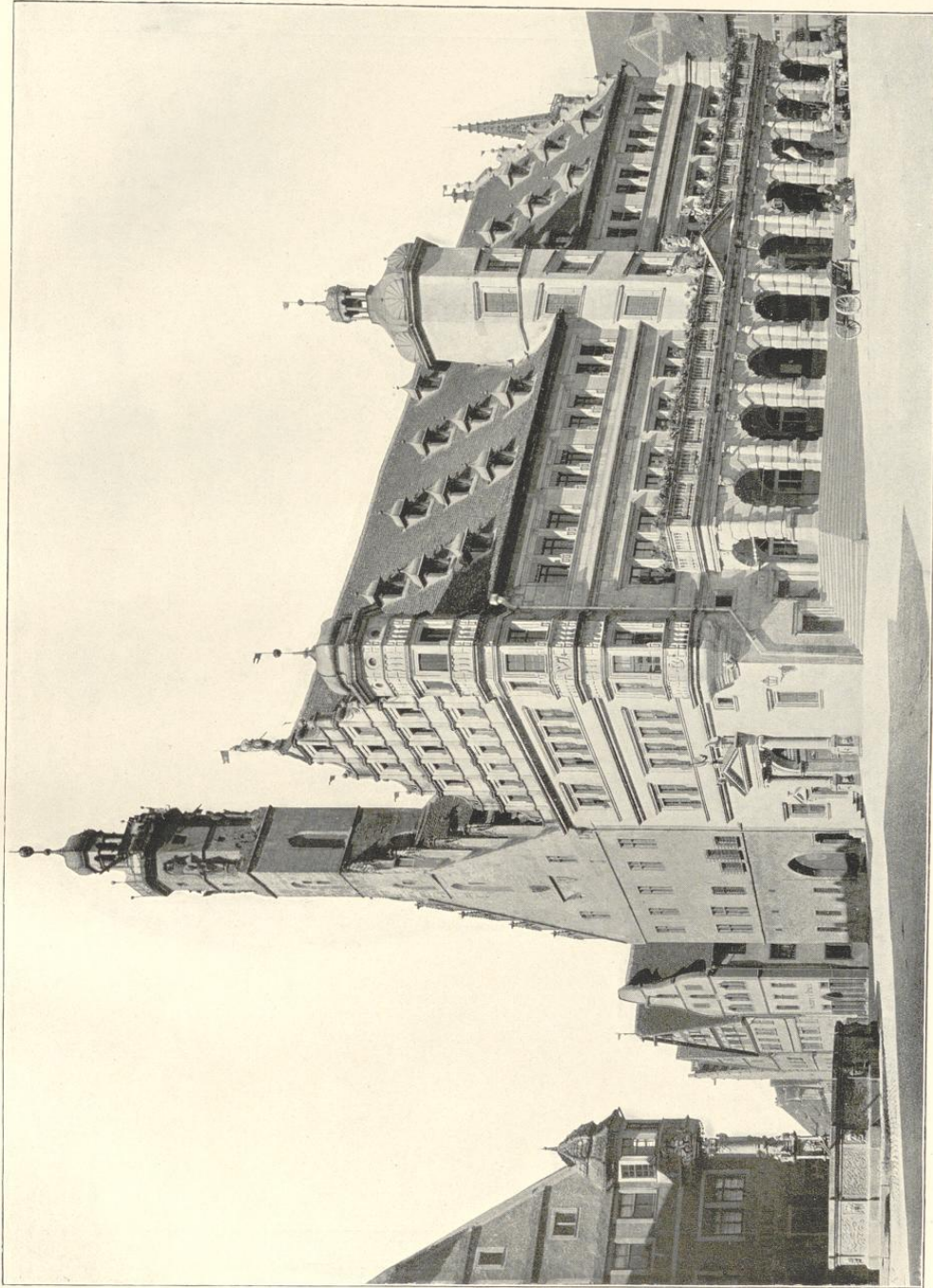

Rotenburg o. d. Tauber. Rathaus. 1573–1578 vom Nürnberger Baumeister Wolf. Altan von 1681

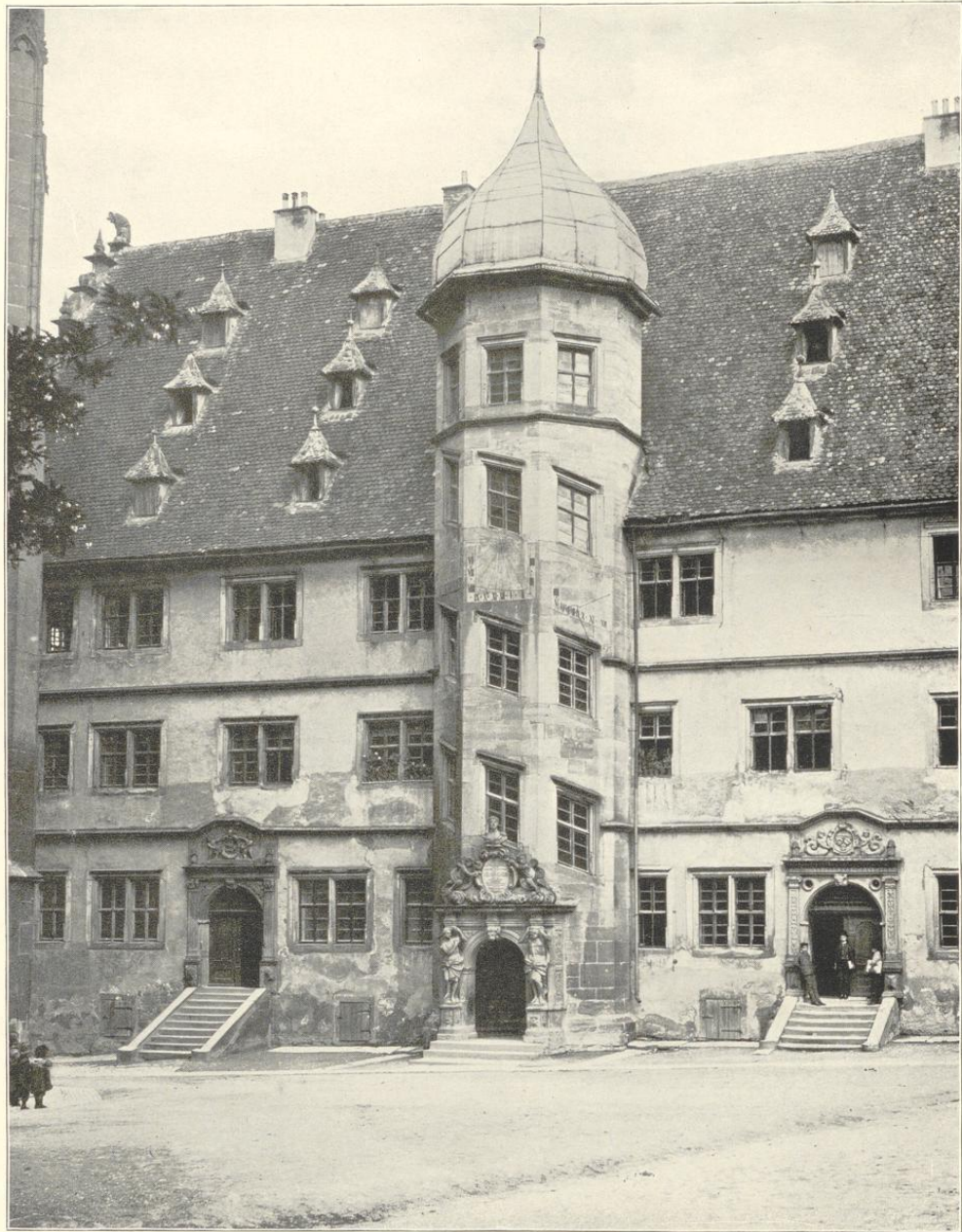

Rotenburg o. d. T. Gymnasium 1589—1591

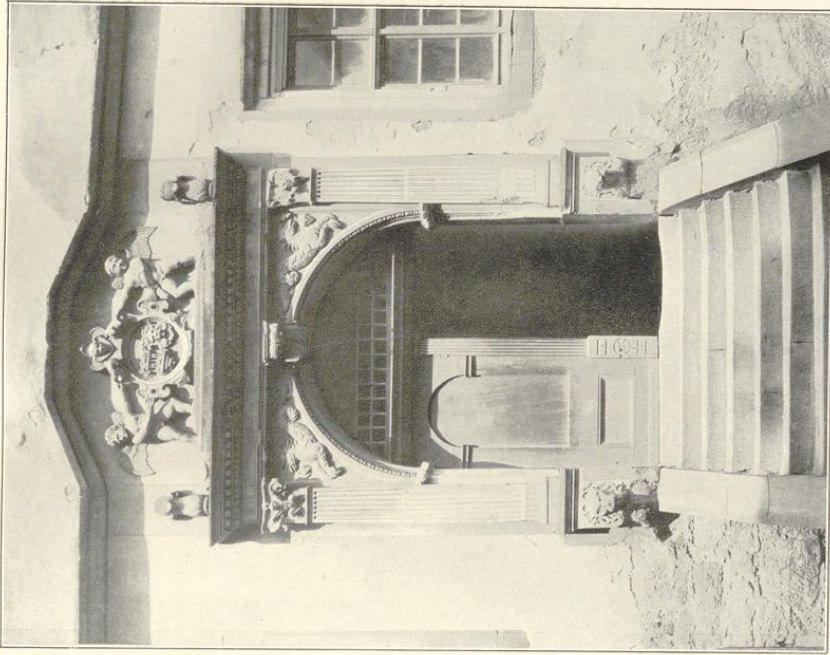

Rotenburg o. d. T. Portal am Gymnasium

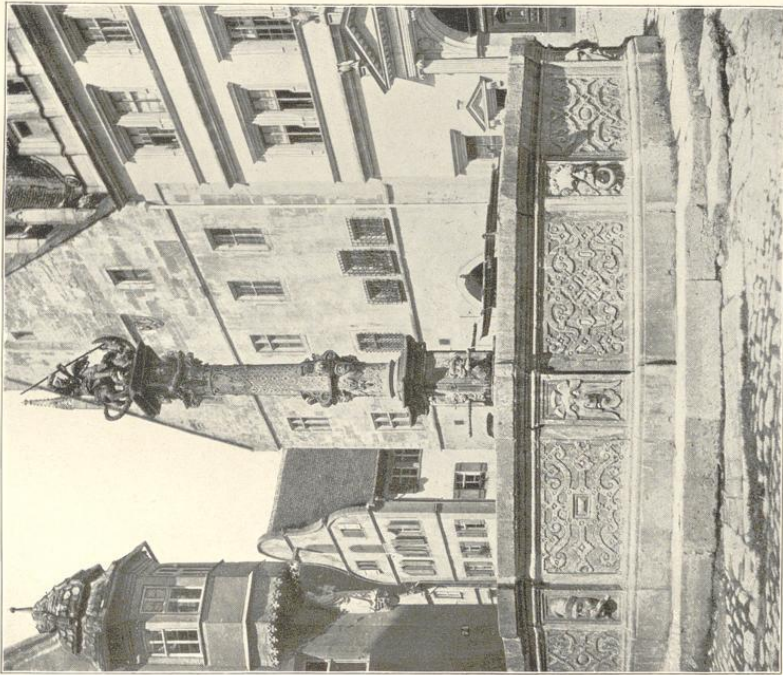

Rotenburg o. d. T. St. Georgsbrunnen
Angelegt 1446, vollständig umgebaut 1606

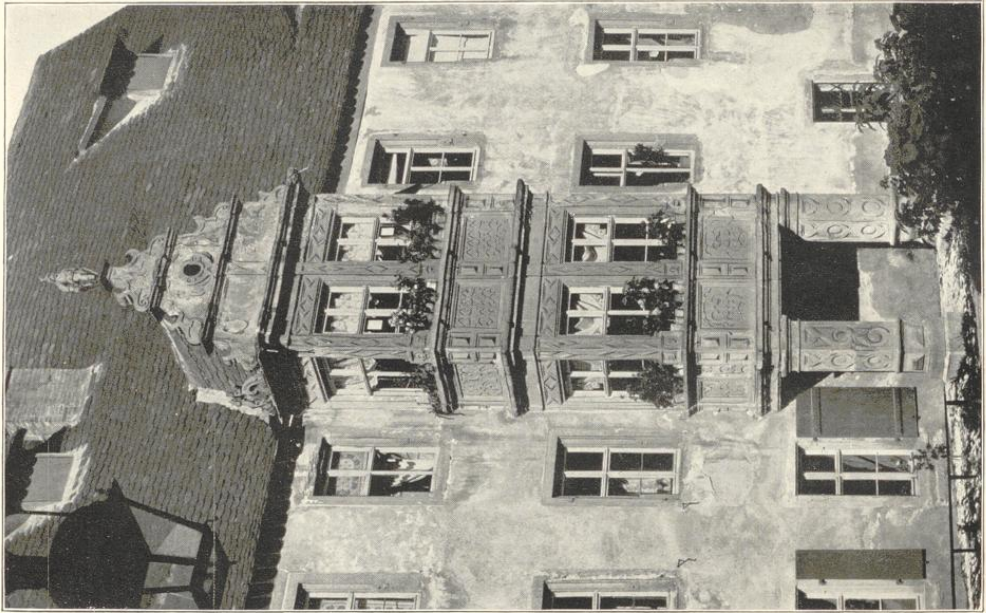

Rotenburg o. d. T. Erker des Pfarrhauses

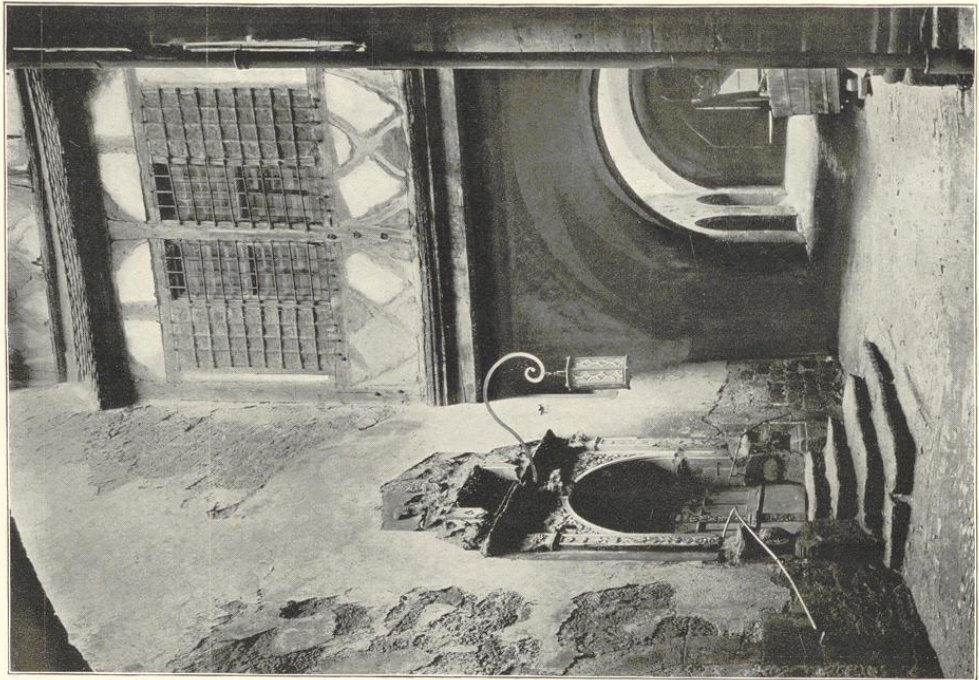

Rotenburg o. d. T. Portal im Rathaushof

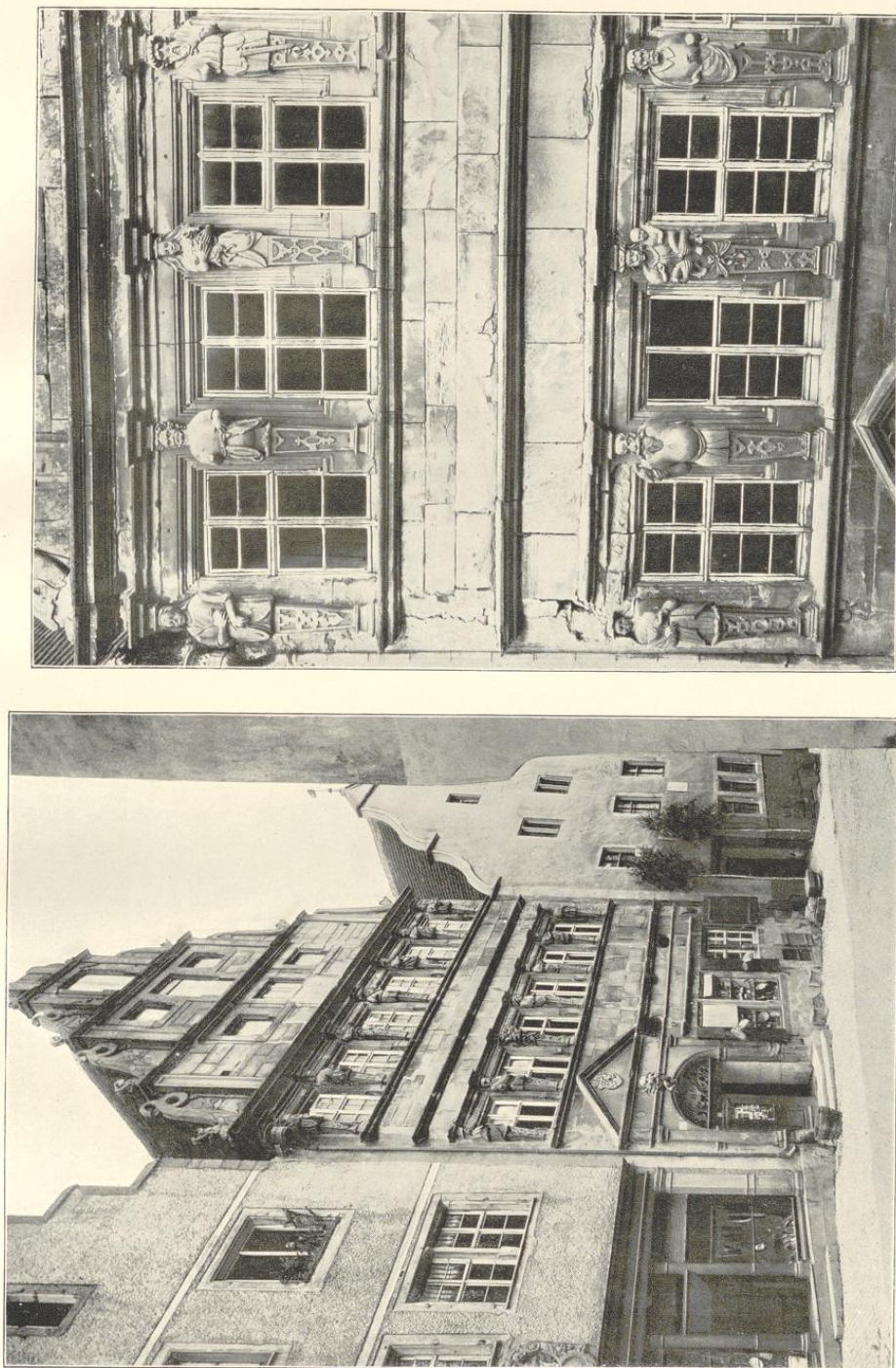

Rotenburg o. d. T. Haus des Baumeisters mit Detail 1596

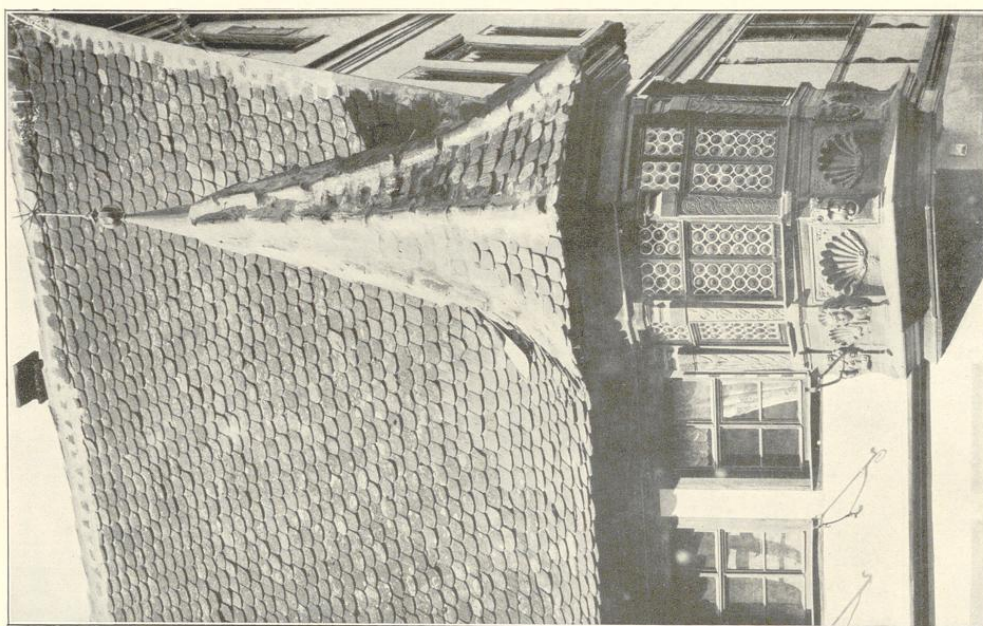
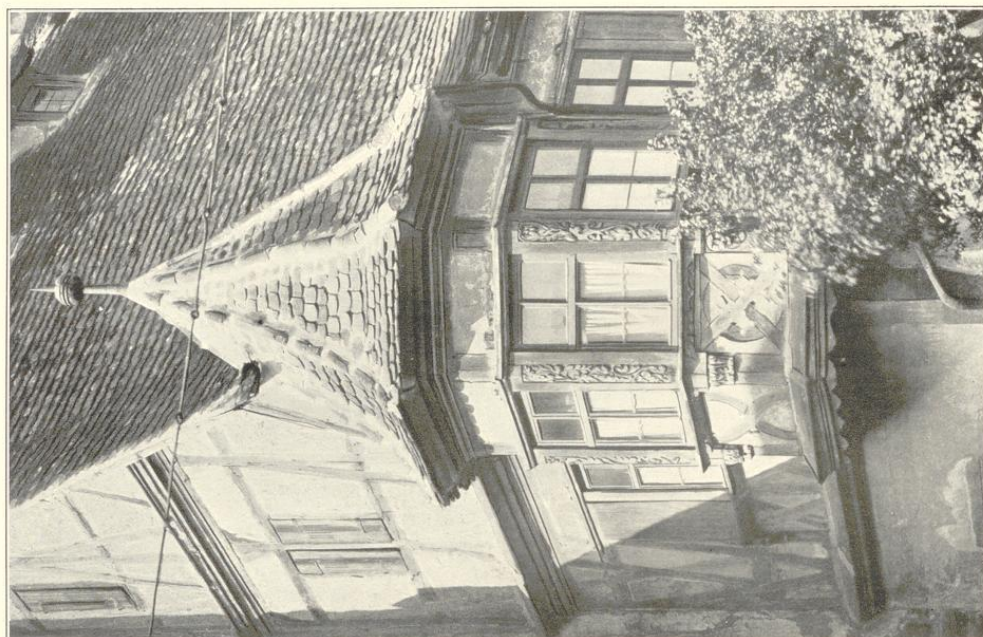

Rotenburg o. d. T. Erker



Rotenburg o. d. T. Hegerreiterhaus 1591

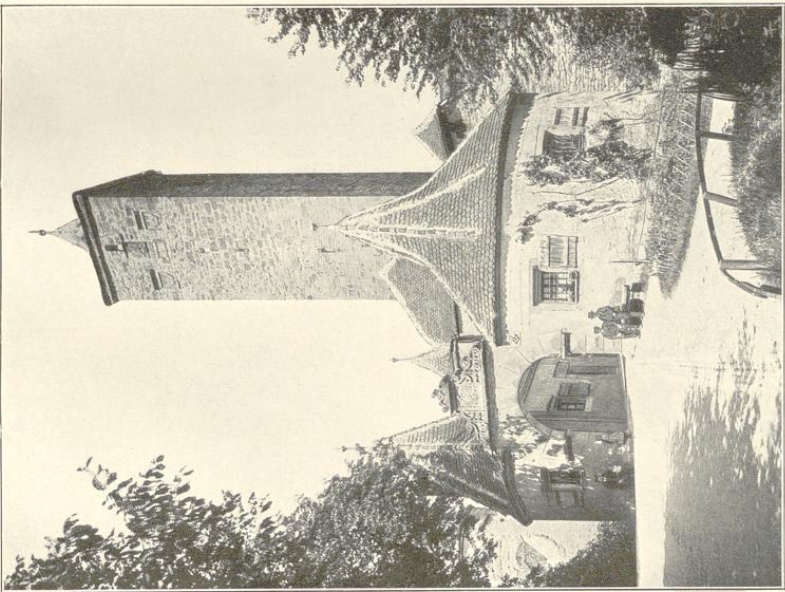

Rotenburg o. d. T. Klingertor

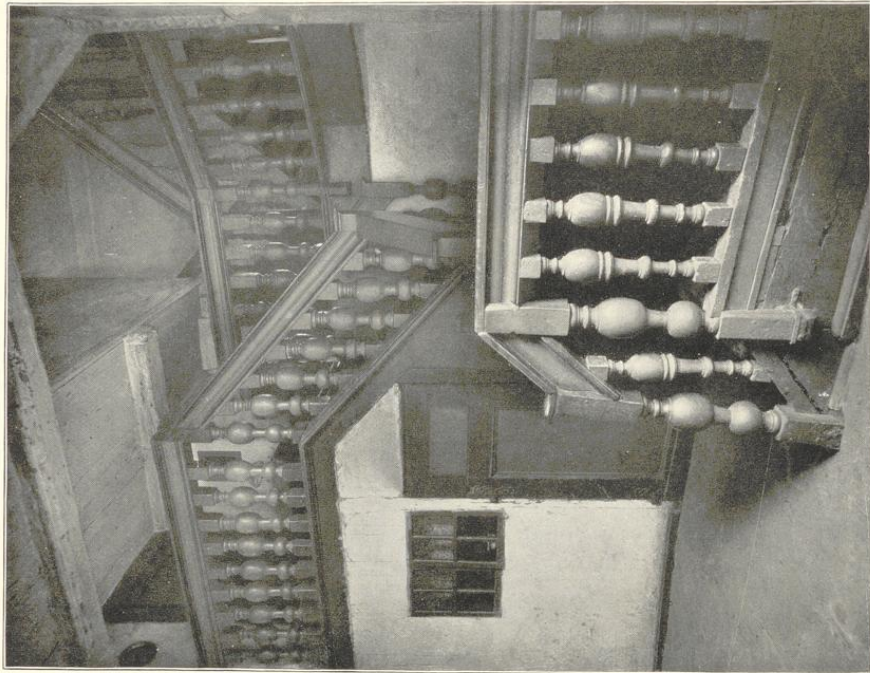

Phot. Bäcker-Hildesheim
Hildesheim. Flur eines Privathauses

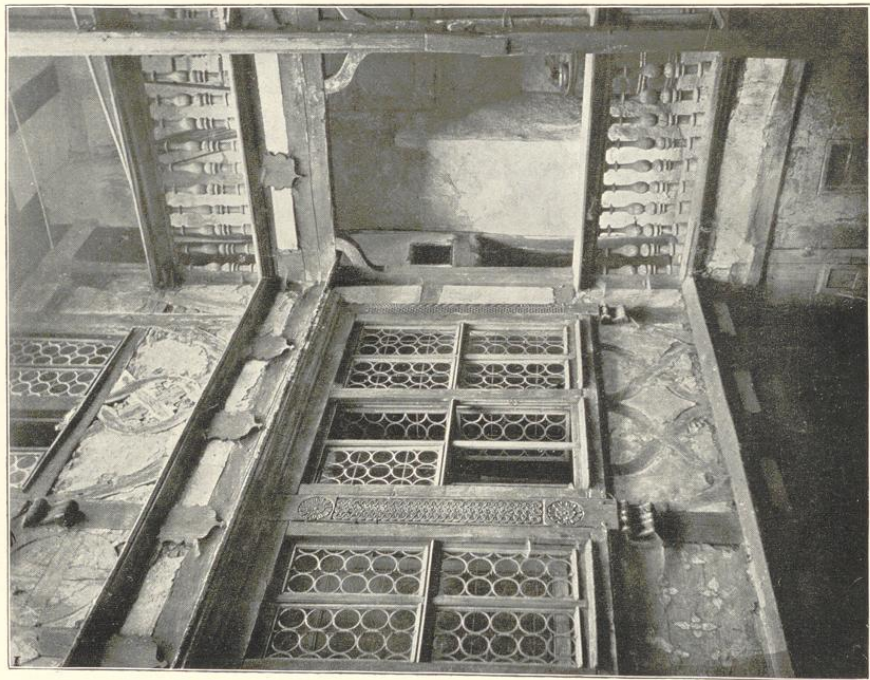

Rotenburg o. d. T. Hof eines Privathauses

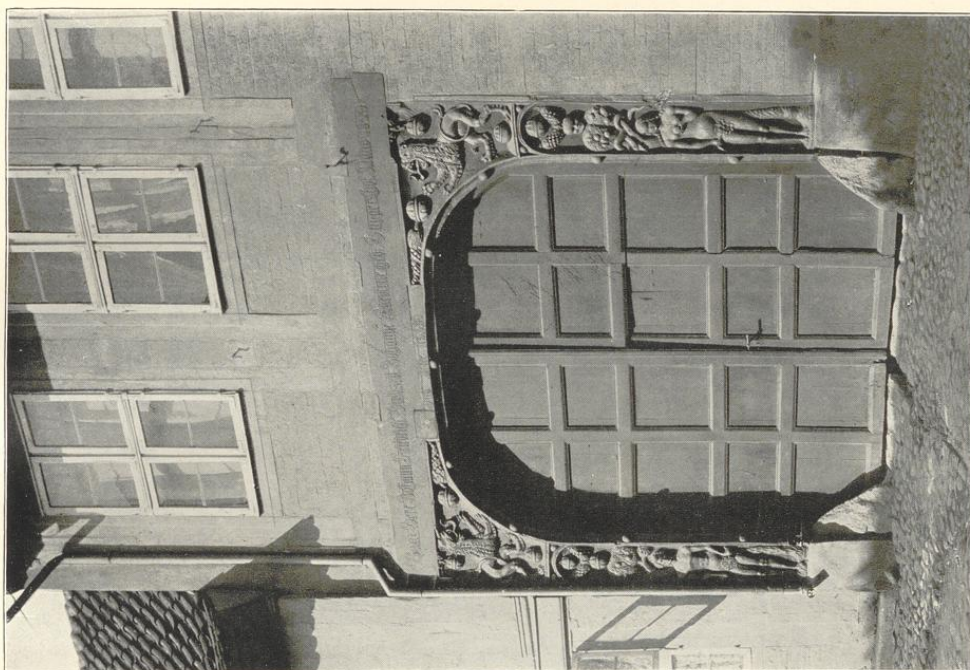

Salzwedel. Hauseinfahrt 1554

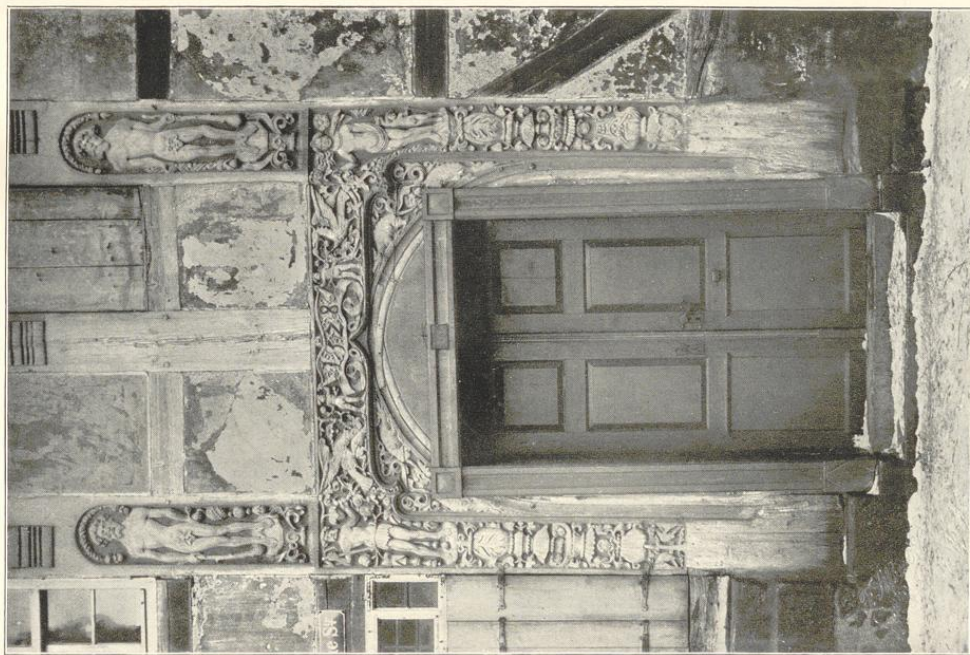

Goslar. Haustüre 1528



Strassburg i. E. Haus Kammerzell. Erdgeschoss von 1467, Obere Stockwerke 1589

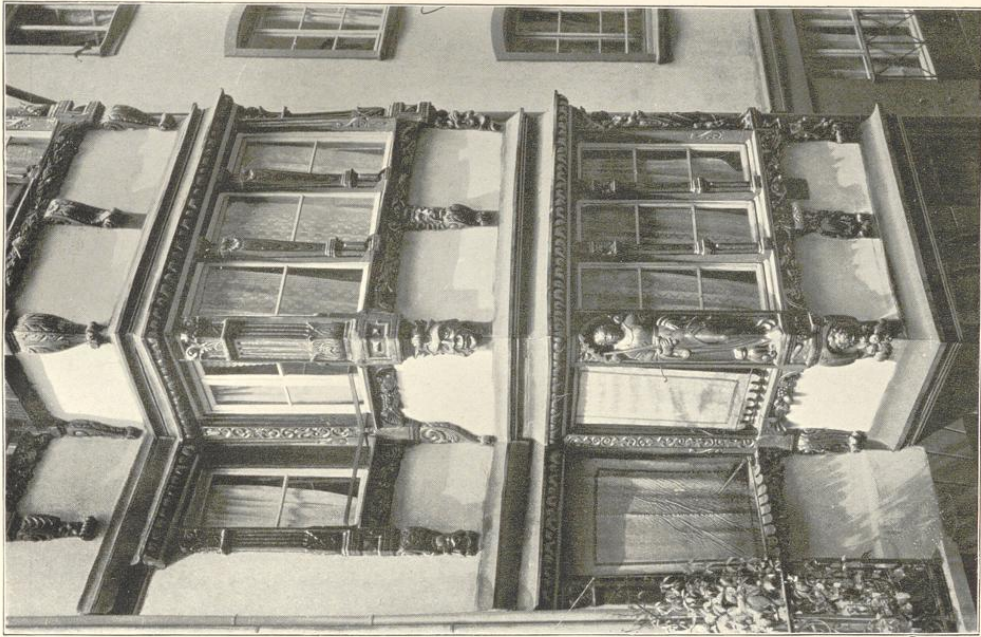

Strassburg i. E. Erker eines Patrizierhauses

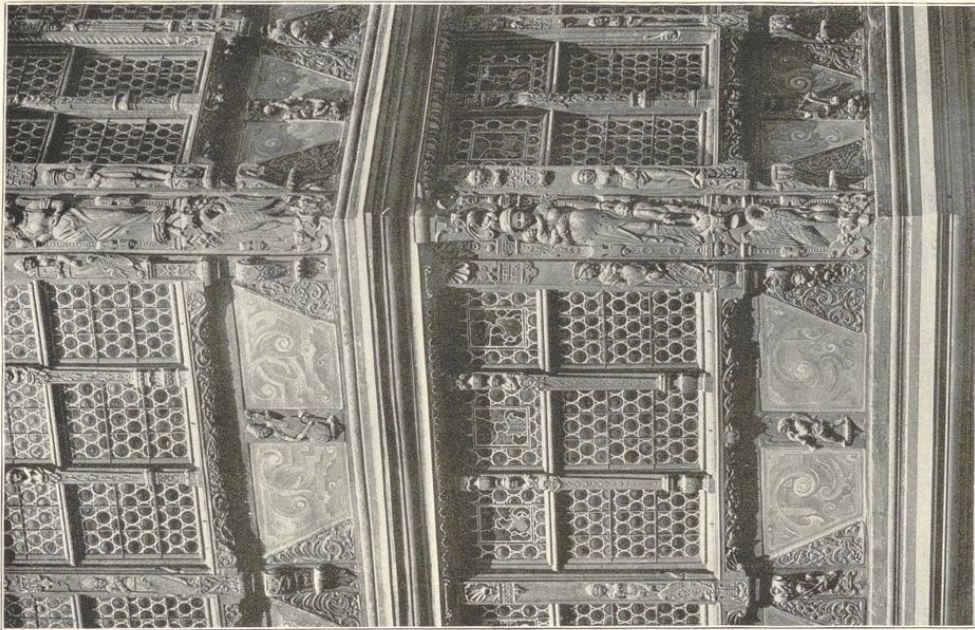

Strassburg i. E. Detail vom Hause Kammerzell

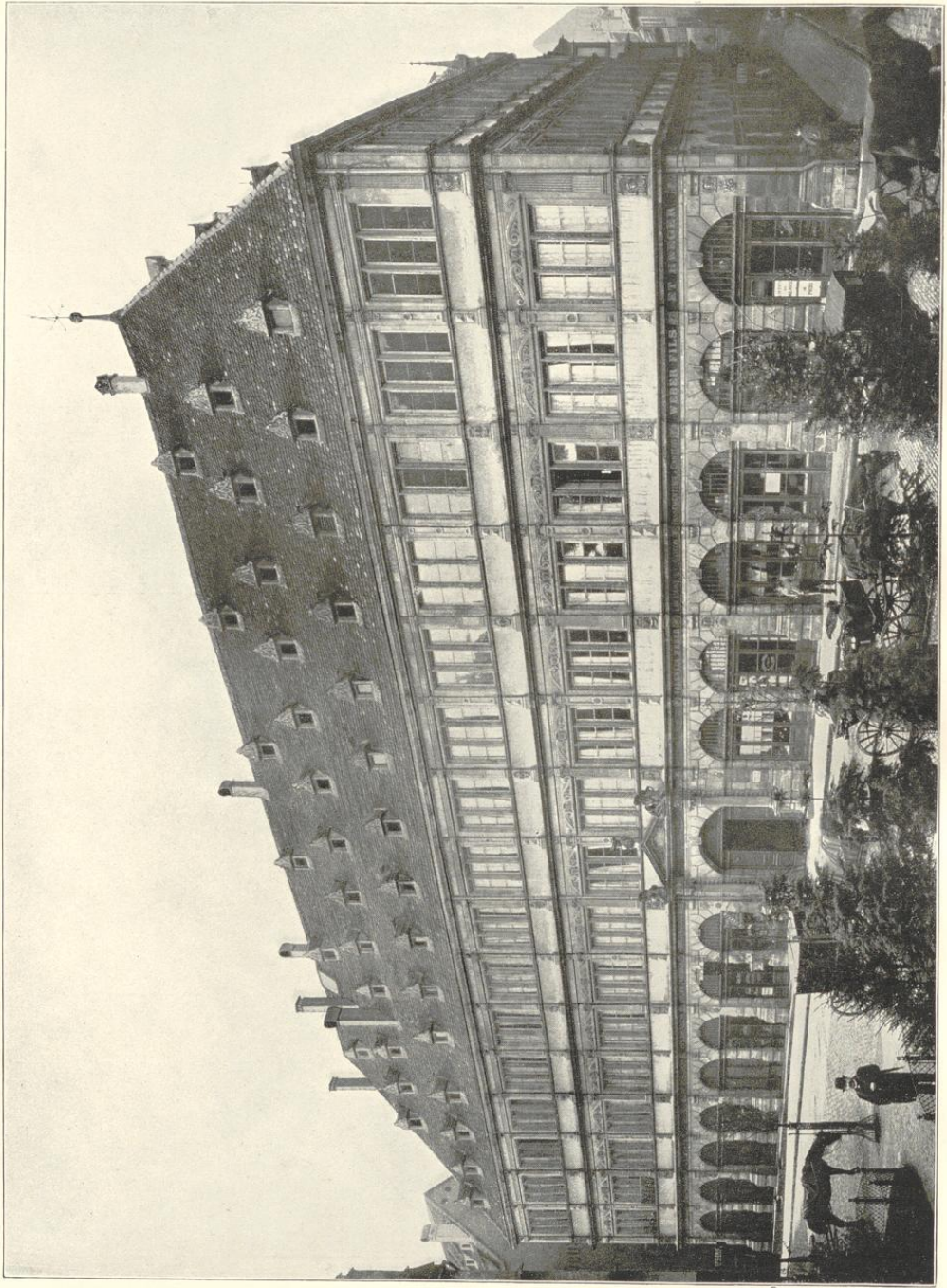

Strassburg i. E. Haus der Handelskammer 1582—1585. Erbaut von Paul Maurer-Zürich und Jörg Schmitt-Schaffhausen

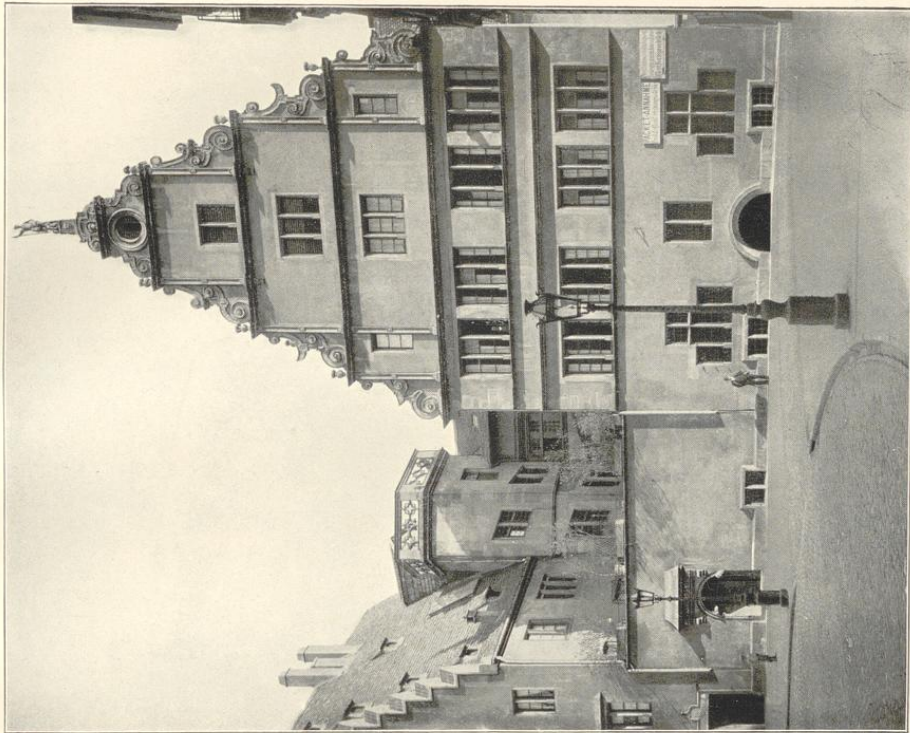

Strassburg i. E. Frauenhaus

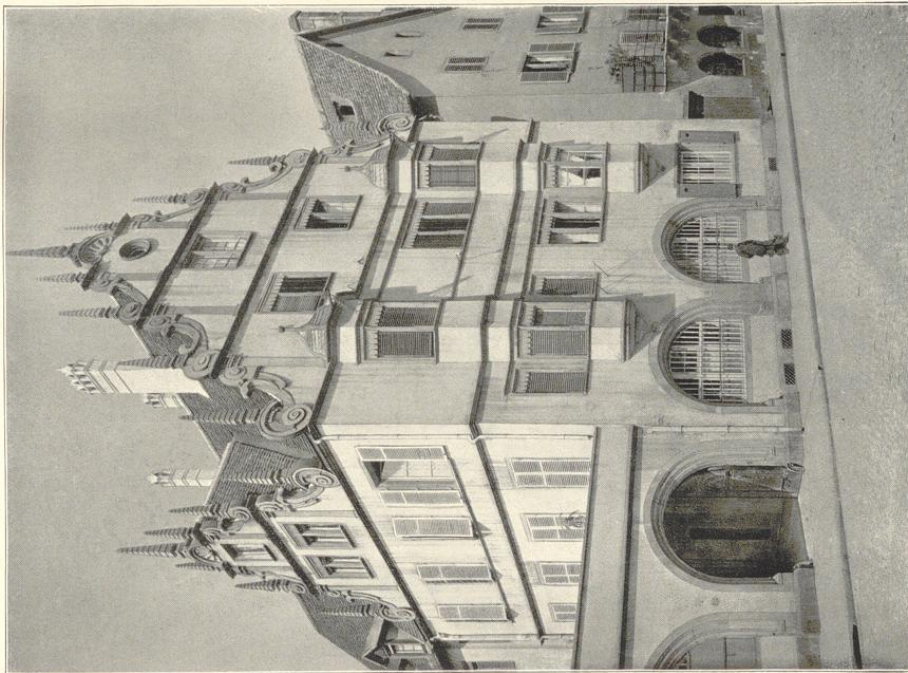

Strassburg i. E. Haus am Fischerstaden





Phot. d. Illustr. Elsass. Rundschau-Strassburg

Strassburg i. E. Pflanzbad



Phot. d. Illustr. Elsass. Rundschau-Strassburg

Strassburg i. E. Hof des jetzigen Elsass. Museums, Nikolausstaden 23

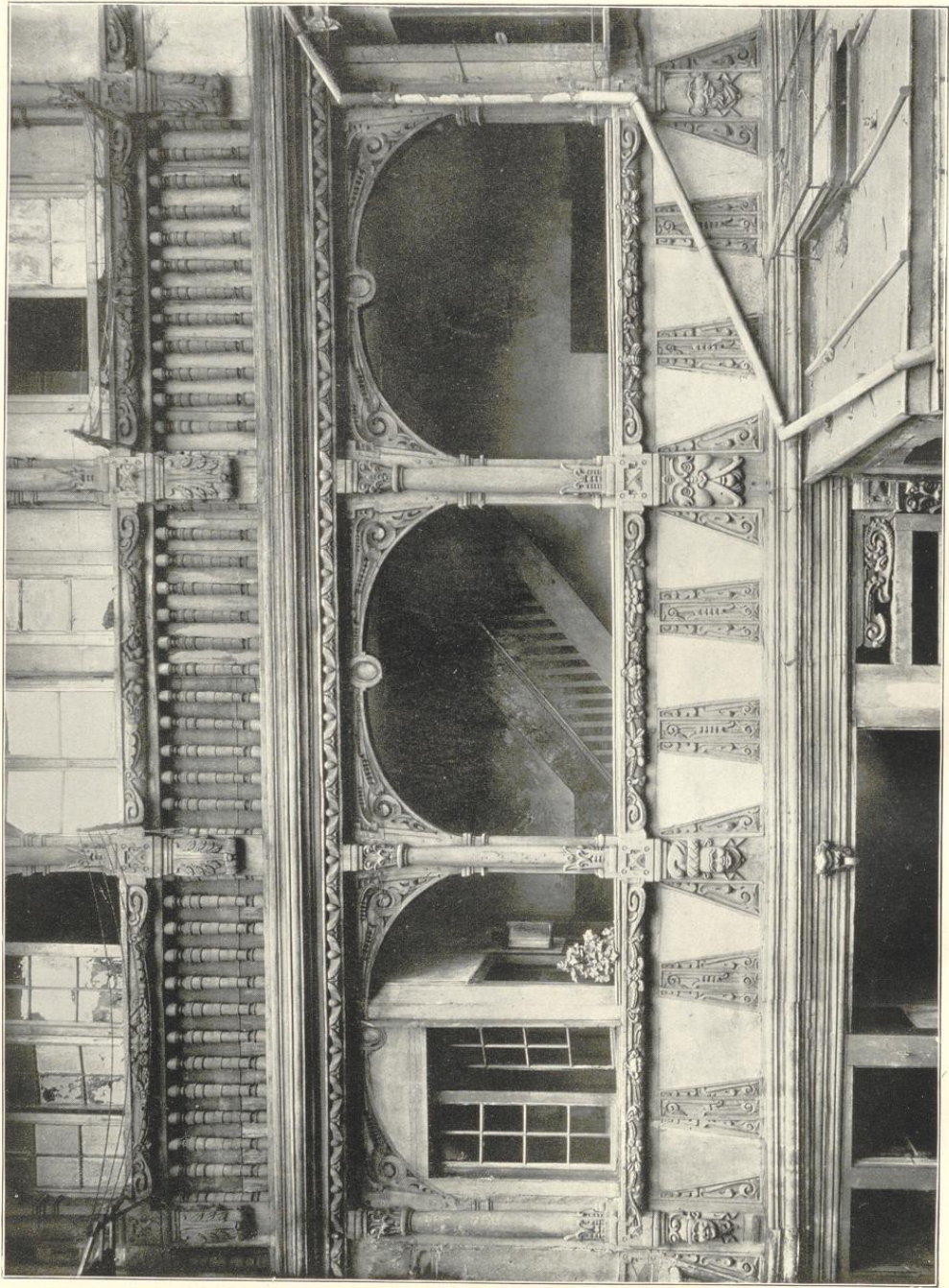

Strassburg i. E. Hof zur Schmiedstüb

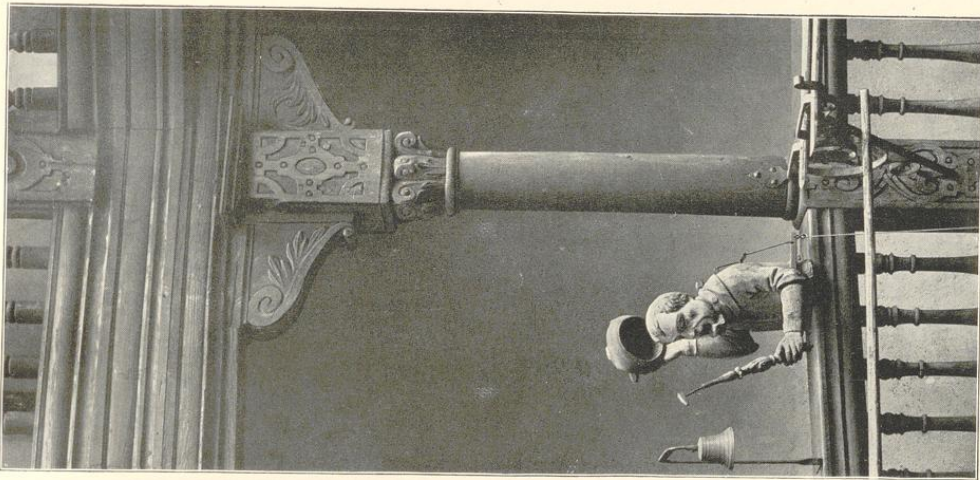

Strassburg. Detail im Hof d. Elsäiss. Museums

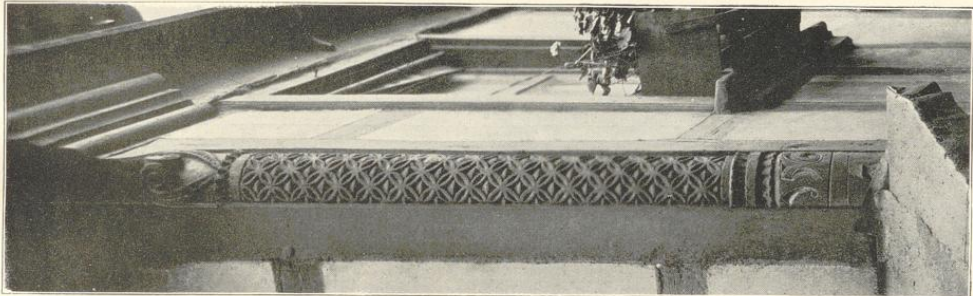

Phot. d. Illust. Elsäiss. Panischon-Strassburg

Strassburg. Detail Fasanengasse 10 (1561)

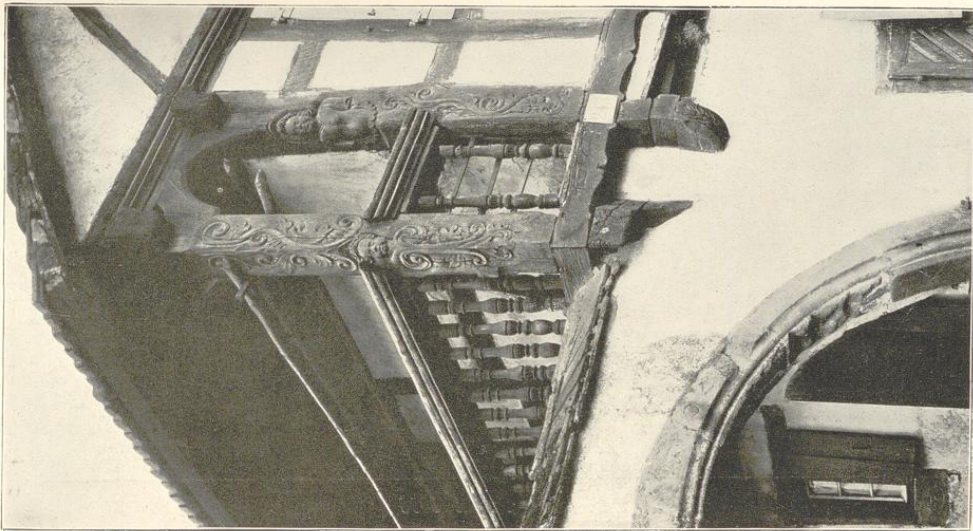

Scherweiler (Elsass). Galerie

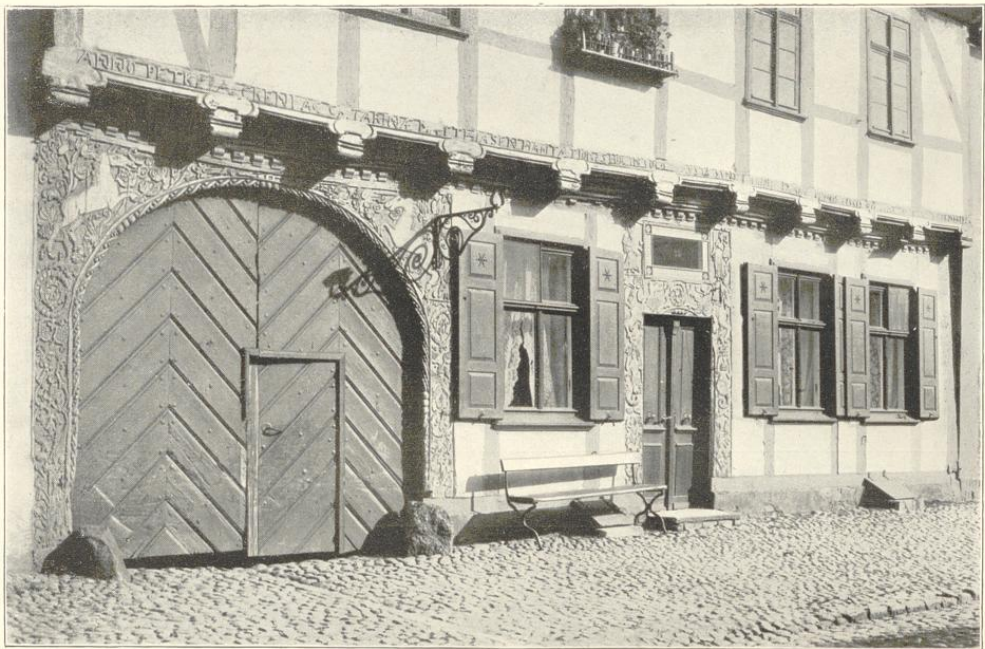

Tangermünde. Hauseinfahrt



Salzwedel. Portal 1596

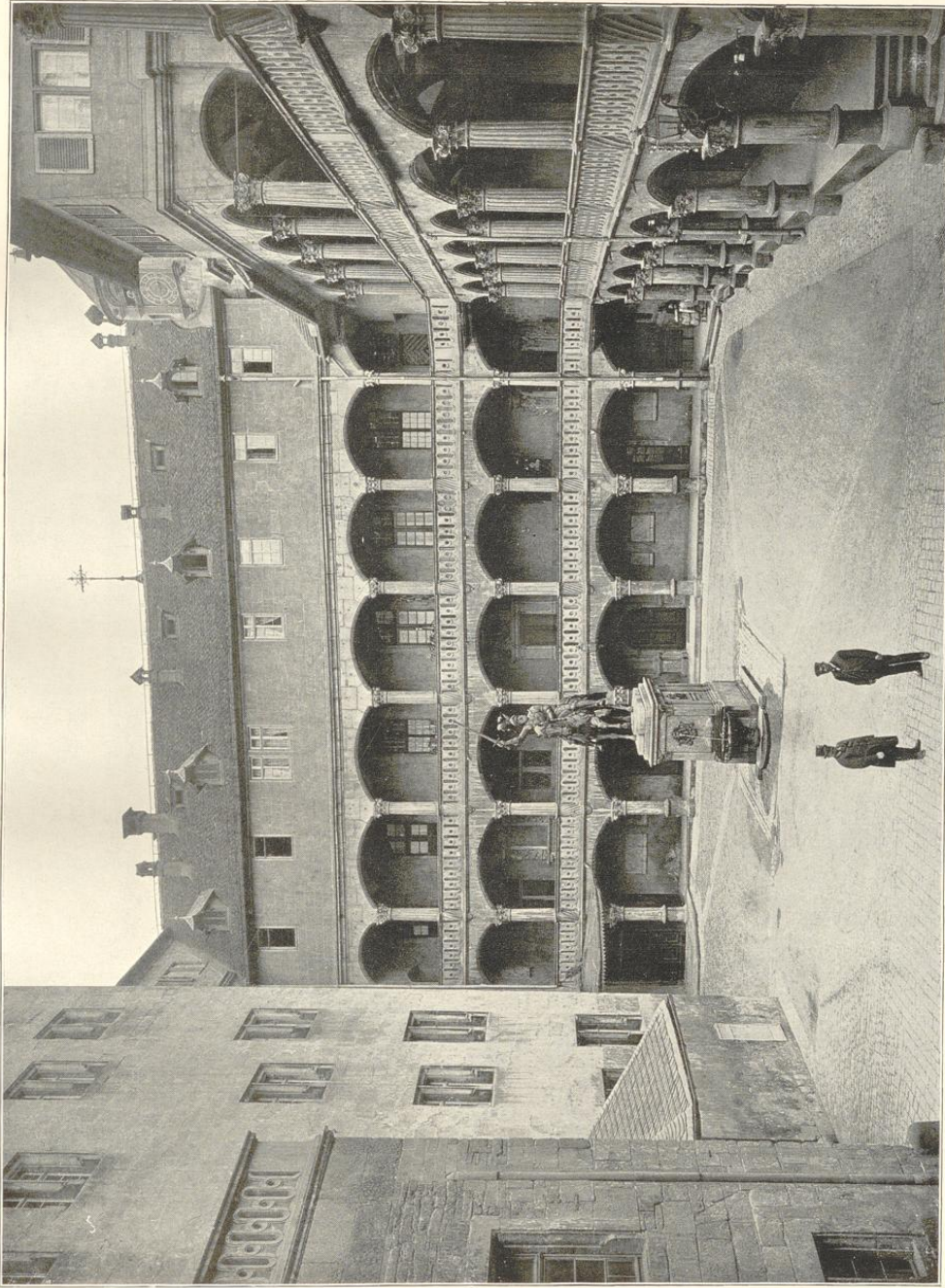

Stuttgart. Hof des alten Schlosses 1553—1570 erbaut von A. Tretsch (Denkmal 1859)



Aufn. d. Kgl. Messbildanstalt-Berlin

Torgau. Schloss Hartenfels. Hauptportal 1623

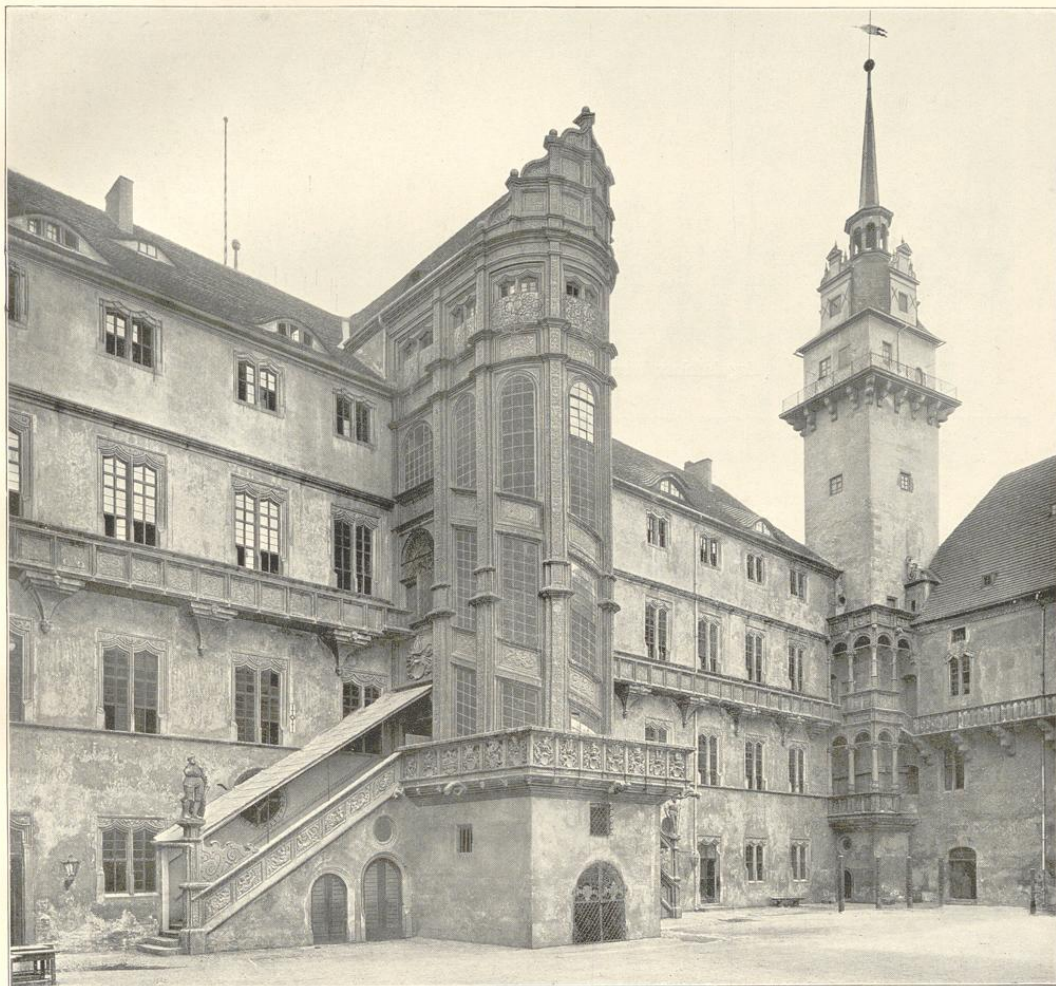

Aufn. d. Kgl. Messbildanstalt-Berlin

Torgau. Schloss Hartenfels. Hofseite 1533—1544

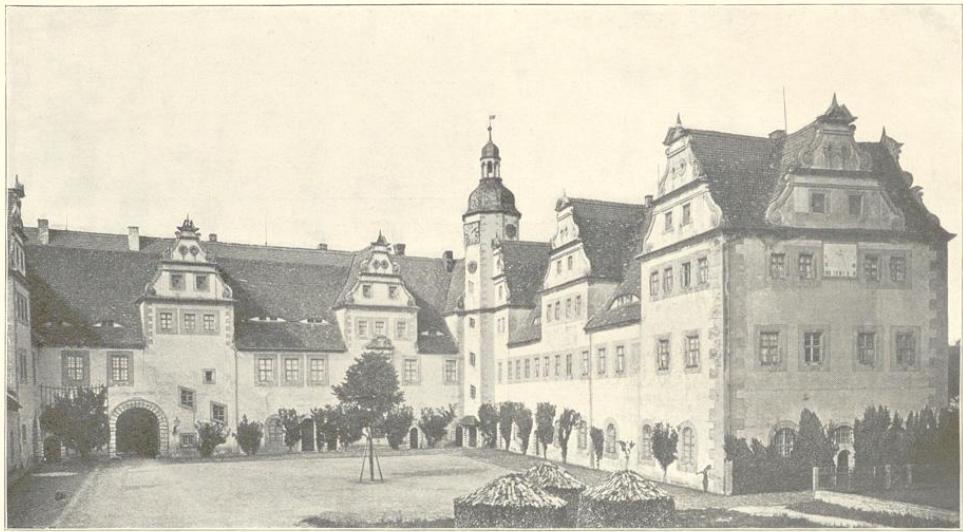

Jagdschloss Wermsdorf. Hofansicht 1617—1627

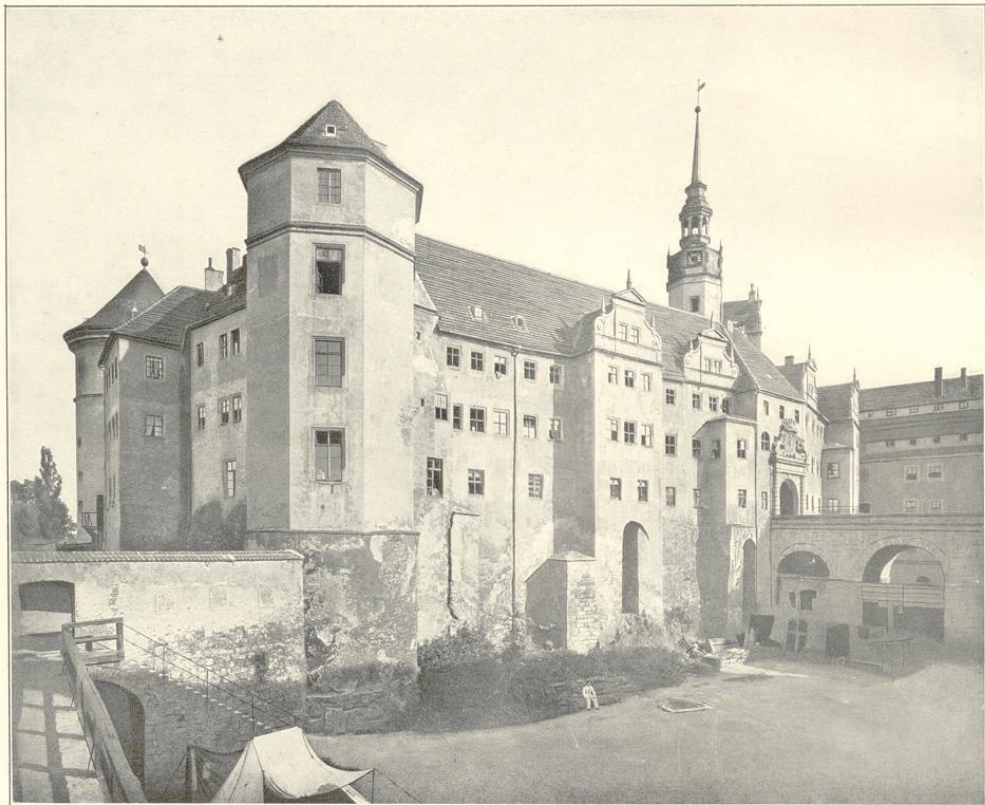

Aufn. d. Kgl. Messbildanstalt-Berlin

Torgau. Schloss Hartenfels 1533—1544

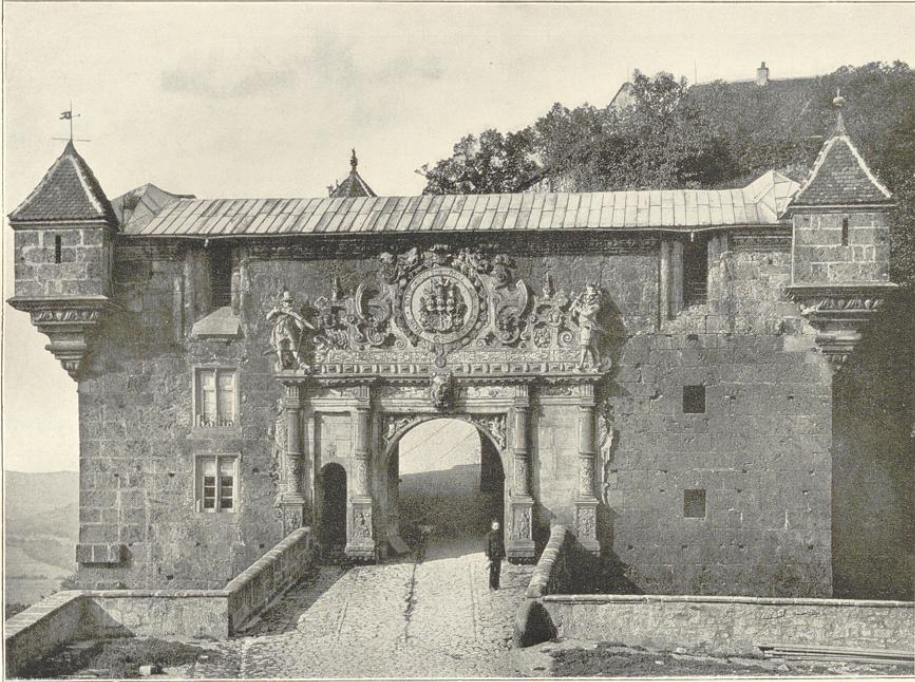

Tübingen. Äusseres Burgtor 1606 erbaut von Jelin



Esslingen. Türe am Pfarrhof (Kesslersche Champagnerfabrik)



Ulm a. D. Laubesches Haus am Grünen Hof 1573



Ulm a. D. Portal am Zeughaus 1596



Ulm a. D. Obergeschoss im „Neuen Bau“ 1583–1603

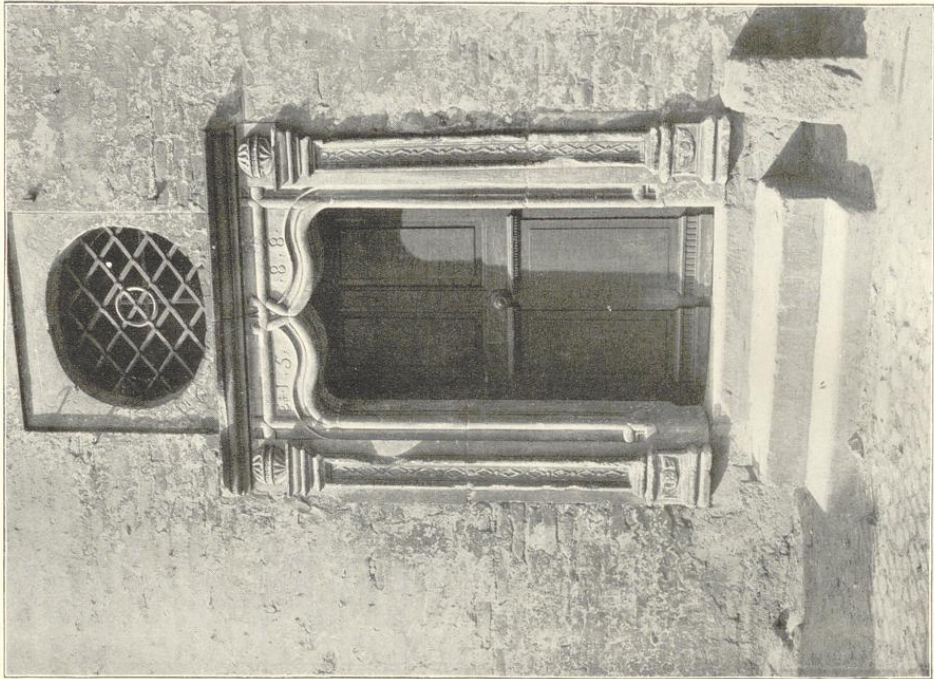

Ulm. Portal an der Südseite des Neuen Banes 1588

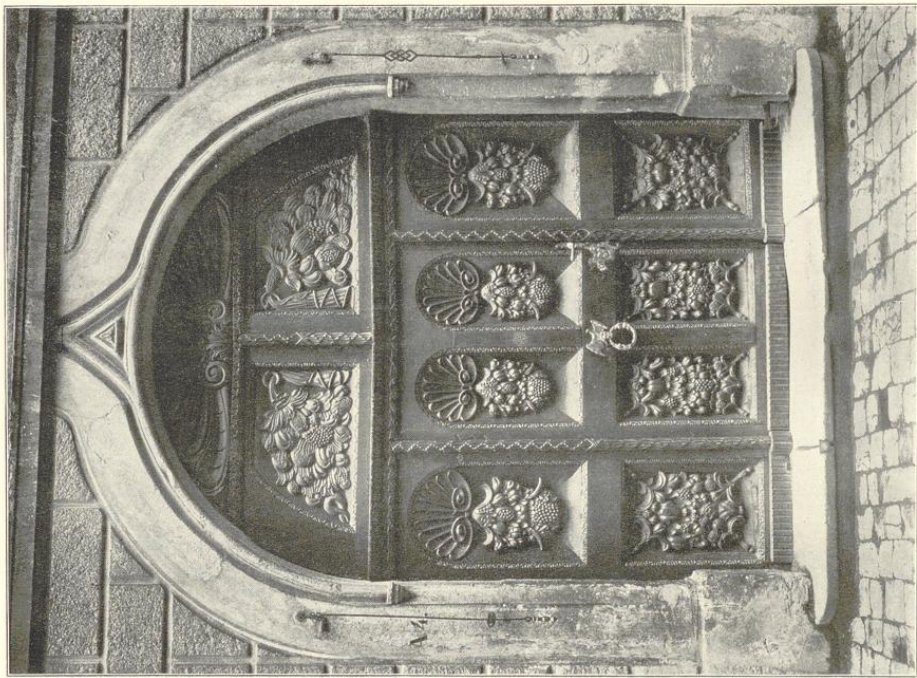

Ulm. Tür am Leubeshen Hause 1573

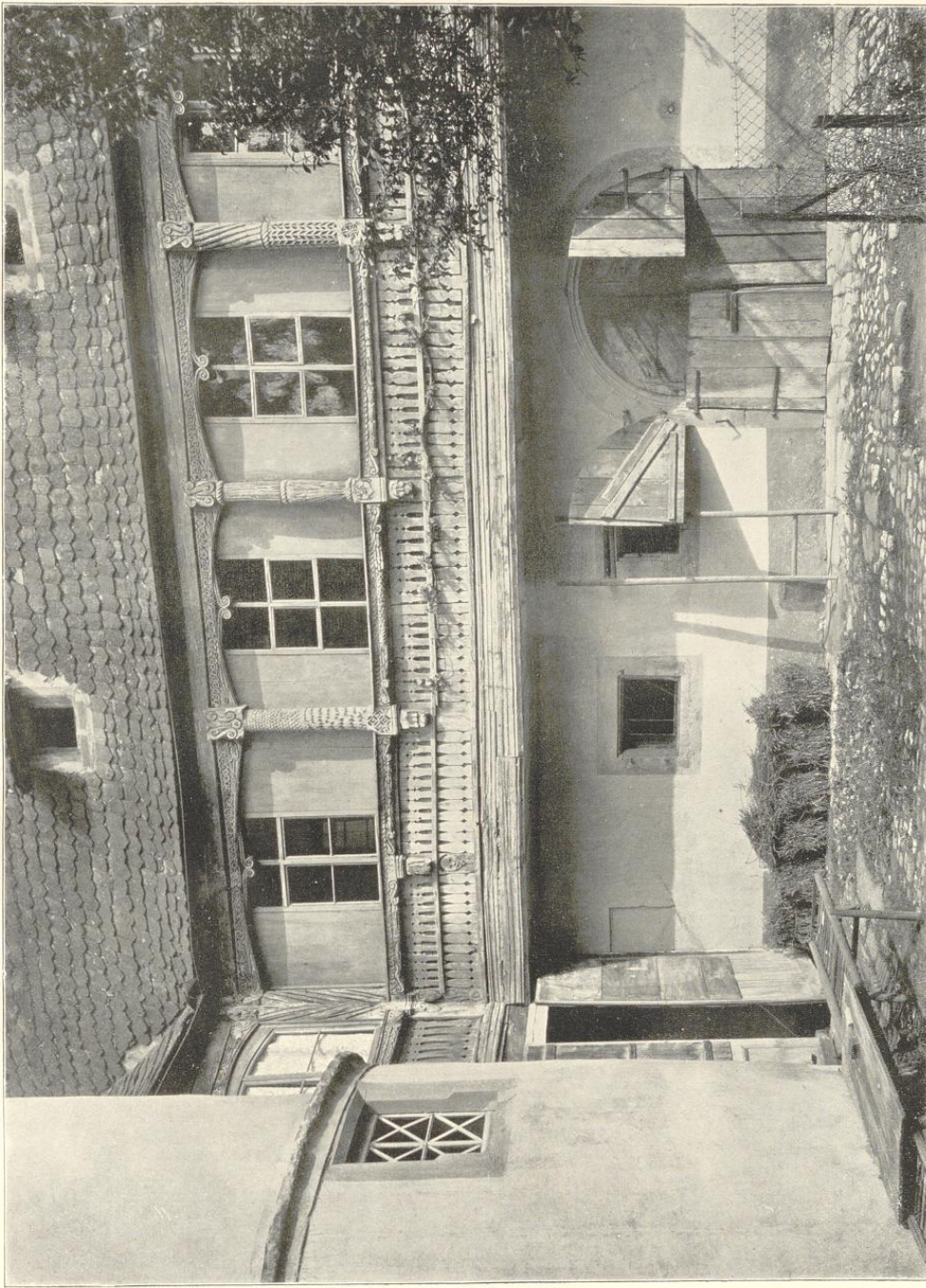

Phot. d. Illustr. Eisäss. Heimische-Strassburg

Weissenburg i. E. Hof des Diakonissenhauses

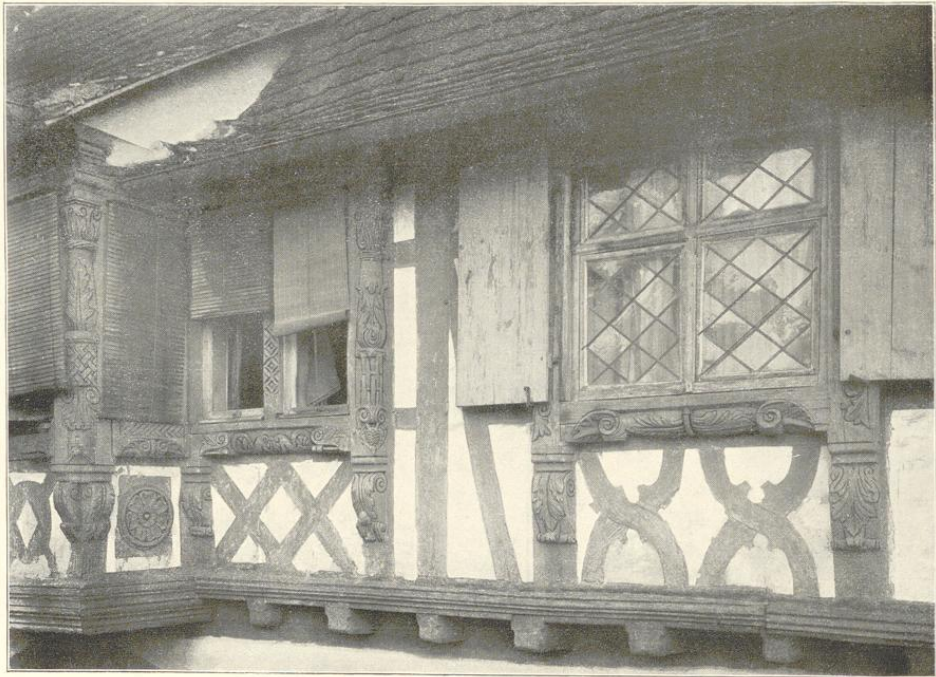
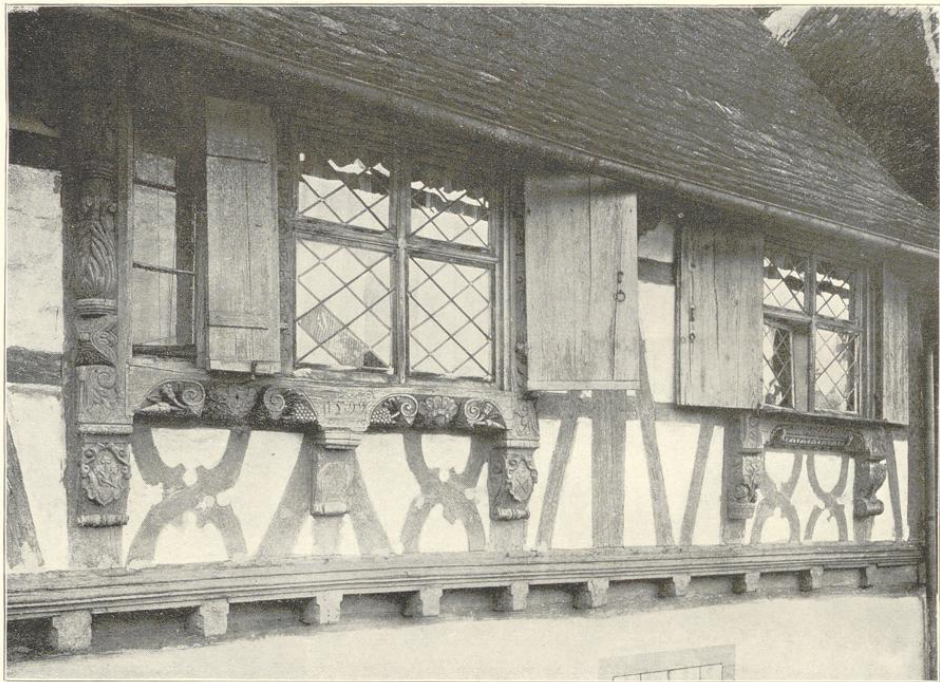

Phot. d. Illustr. Elsass. Rundschau-Strassburg

Weissenburg. Haus Benassy. Details 1599



Weissenburg i. E. Haus Benassy. Detail

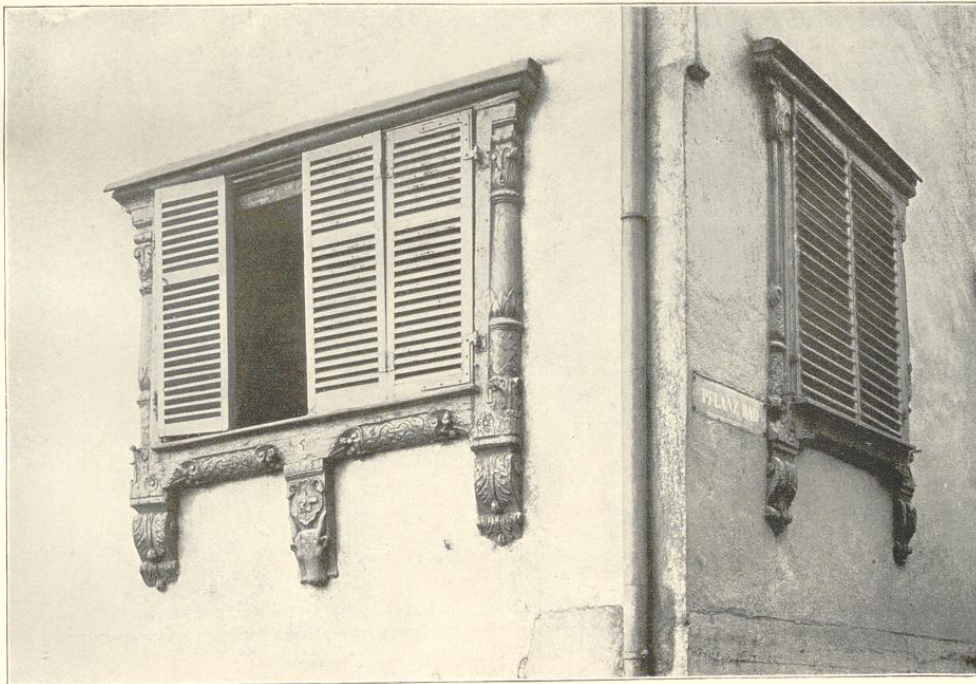

Phot. d. Elsass. Rundschan-Strassburg

Strassburg i. E. Pflanzbad. Detail

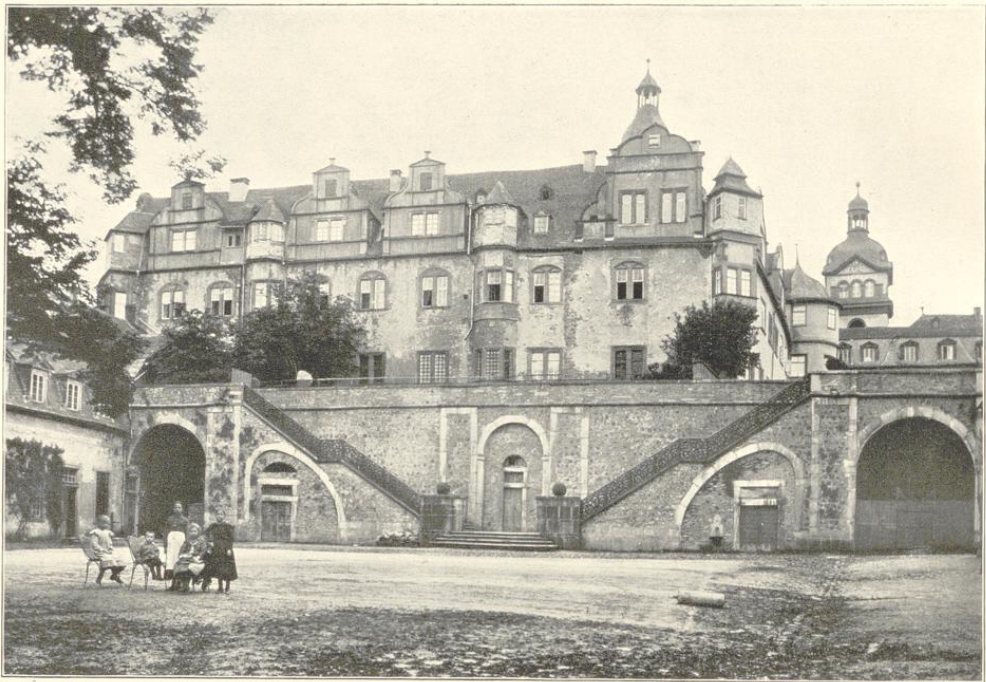

Schloss Weilburg a. d. Lahn. Erbaut im 16. Jahrhundert, vergrößert 1721

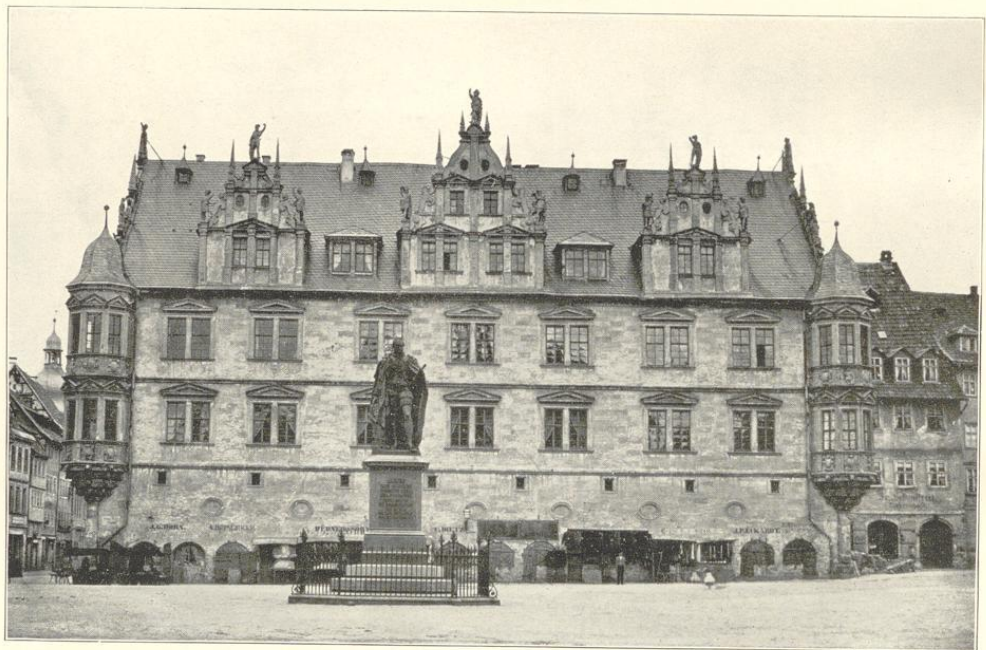

Koburg. Regierungsgebäude. Anfang d. 17. Jahrhunderts



Wernigerode a. H. Patrizierhaus in der Breiten Strasse 1674



Wismar. Portal vom Fürstenhof. Backsteinbau 1554

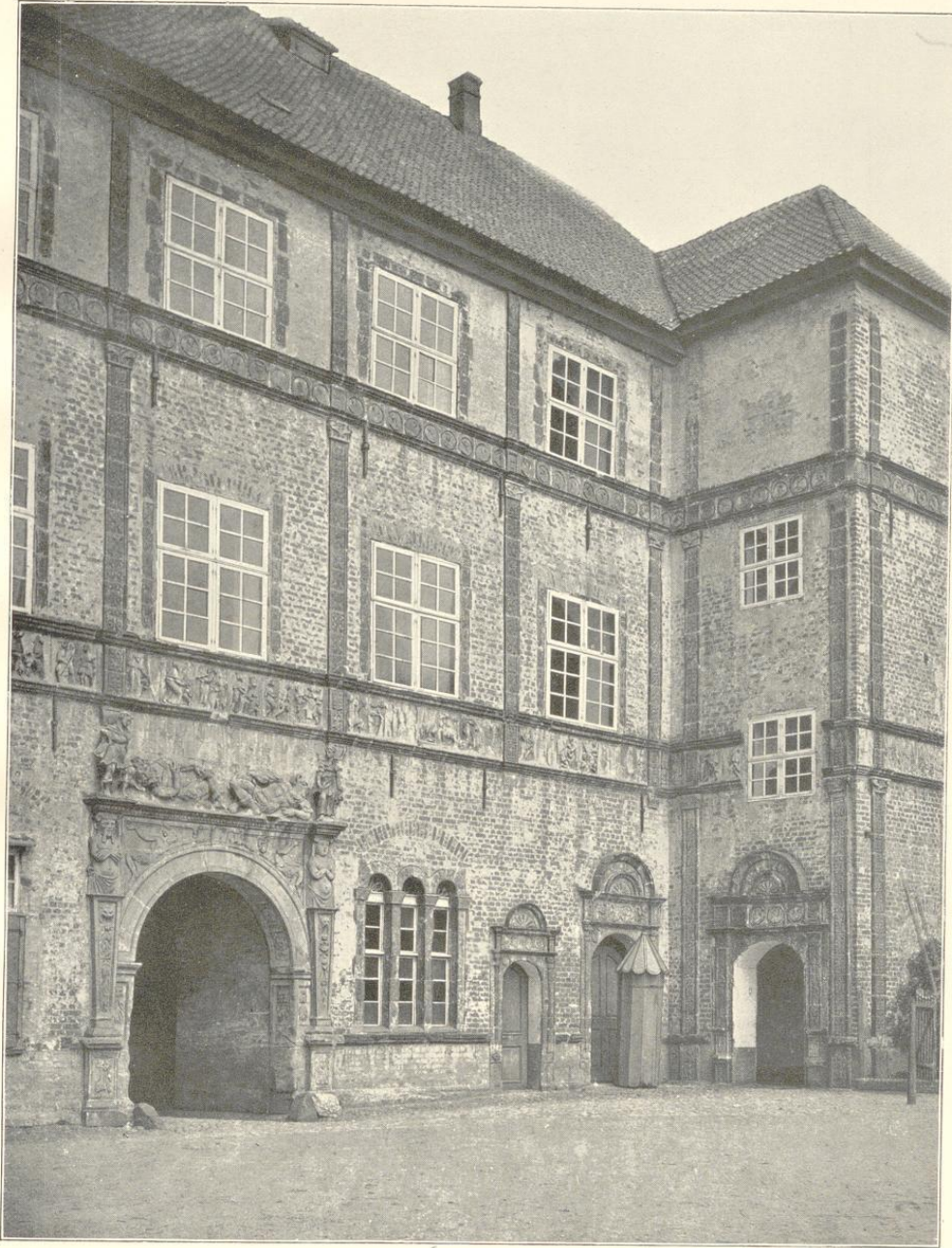

Wismar. Fürstenhof 1552—1565

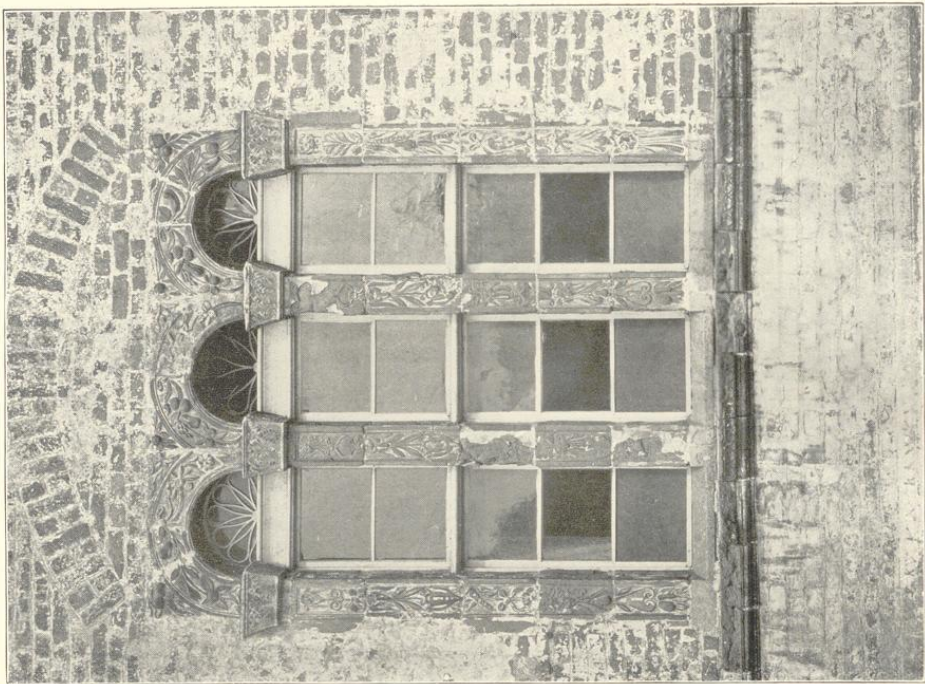

Wismar. Fürstenhof. Fensterdetail

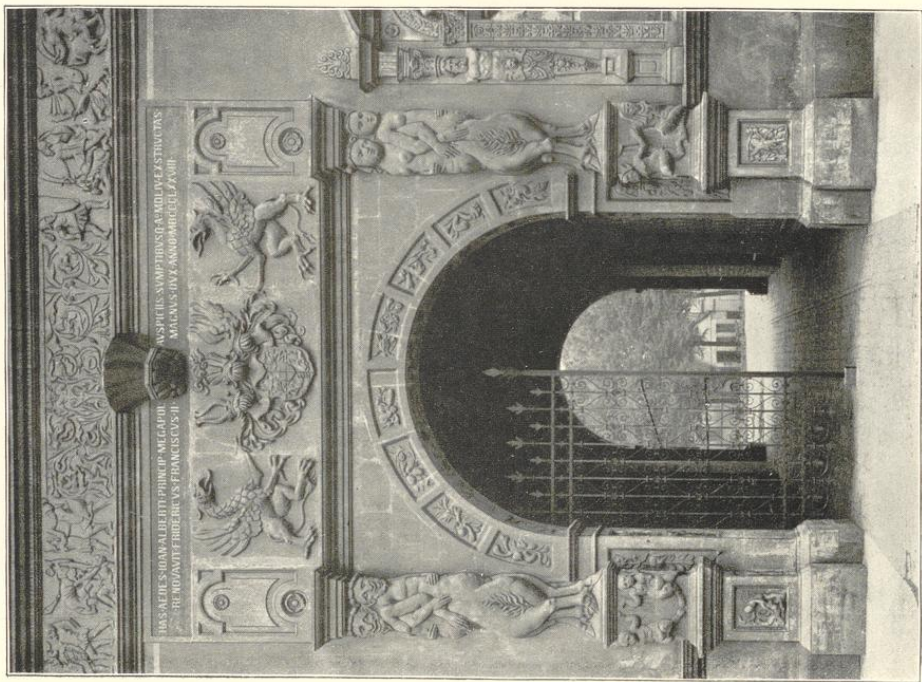

Wismar. Portal an der nordöstl. Seite des Fürstenhofes

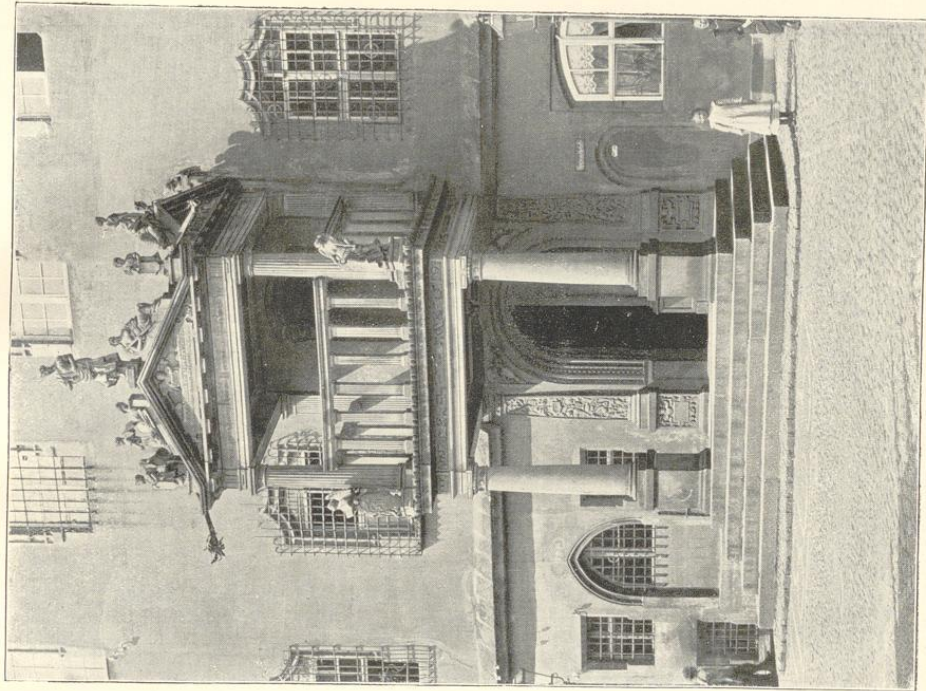

Phot. Dr. Stoettner-Berlin

Wittenberg. Vorbau des Rathhauses 1573

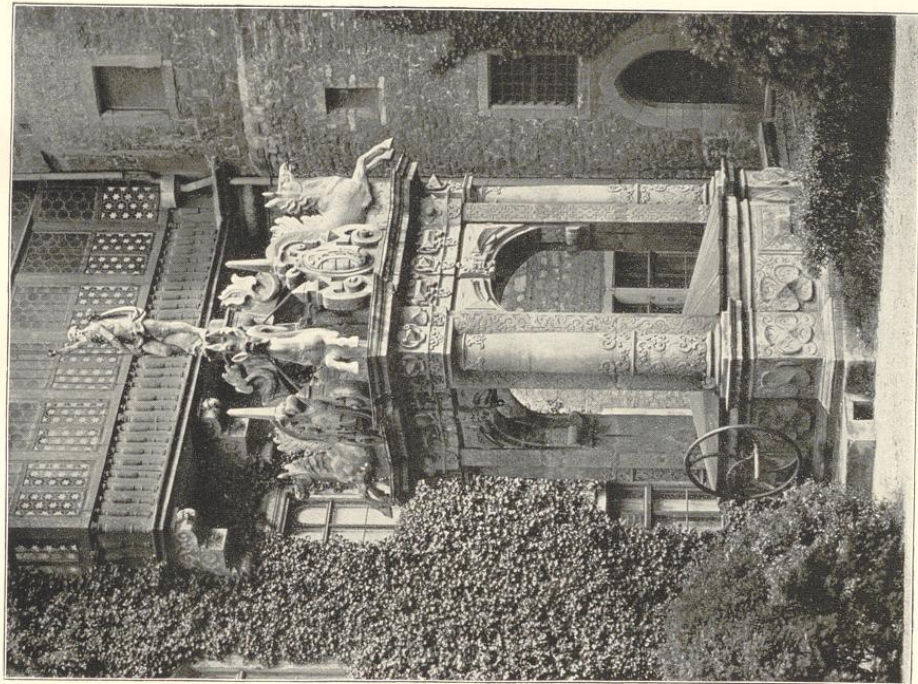

Phot. Dr. Stoettner-Berlin

Merseburg. Brunnen im Schlosshof



Wolfenbüttel. Marienkirche 1608—1623. Turm von 1750

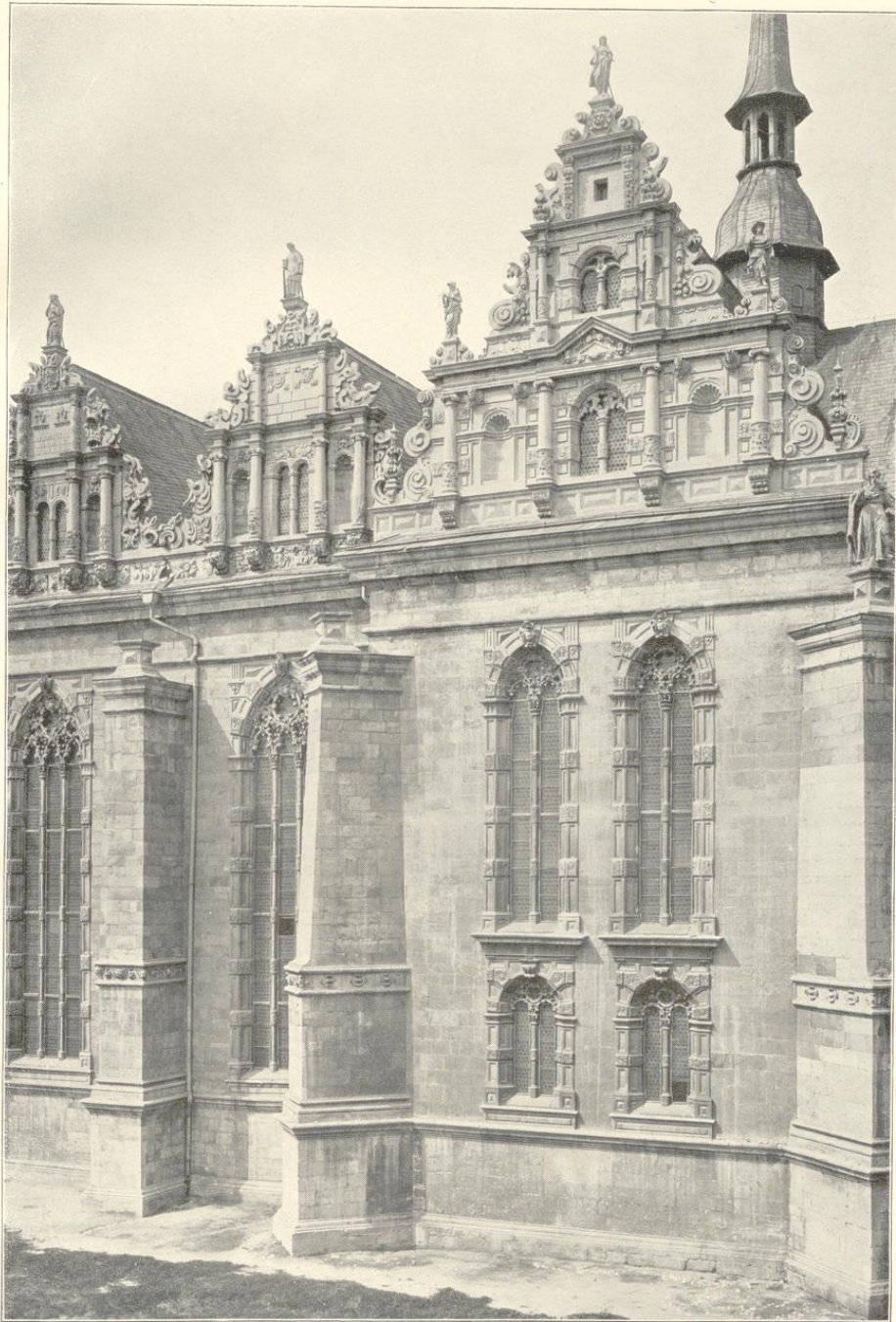

Wolfenbüttel. Detail der Marienkirche

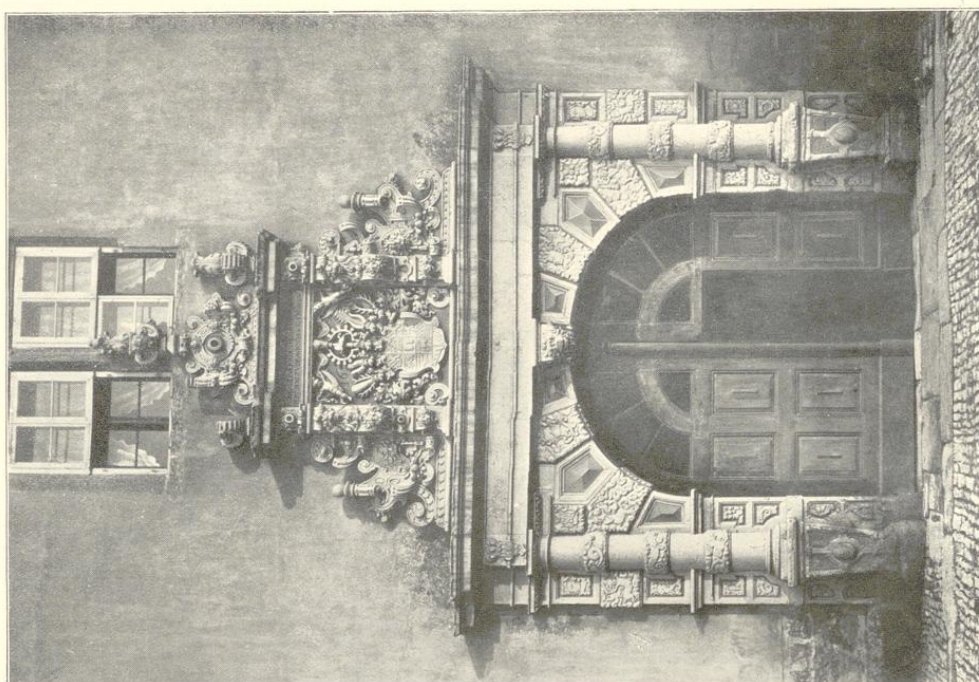

Wolfenbüttel. Portal am Zeughaus 1619

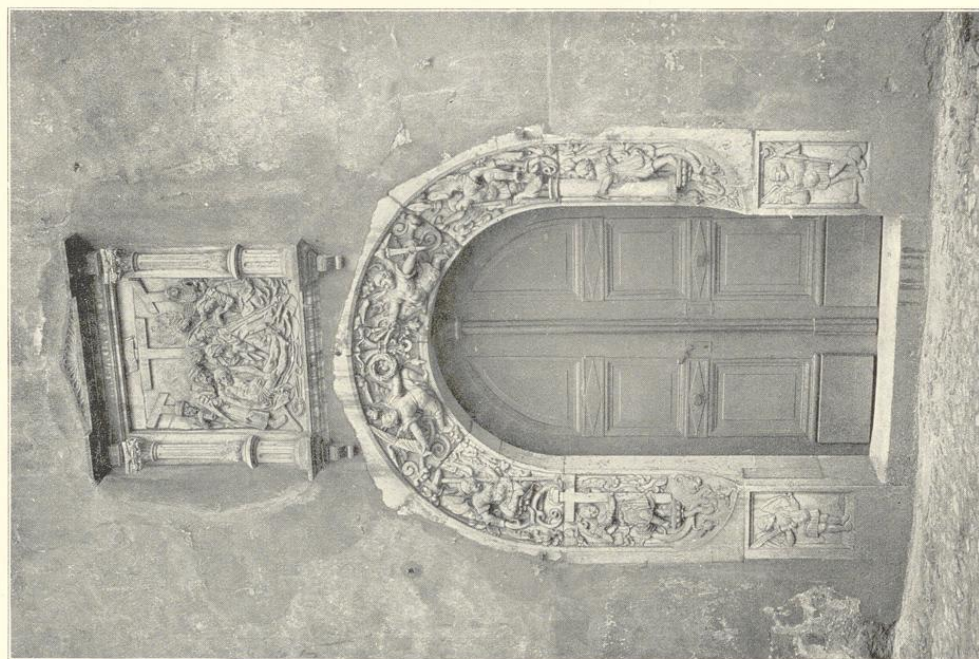

Aufn. d. Kgl. Messhüttenanstalt-Berlin

Torgau. Schloss Hartenfels. Portal der Schlosskapelle 1544

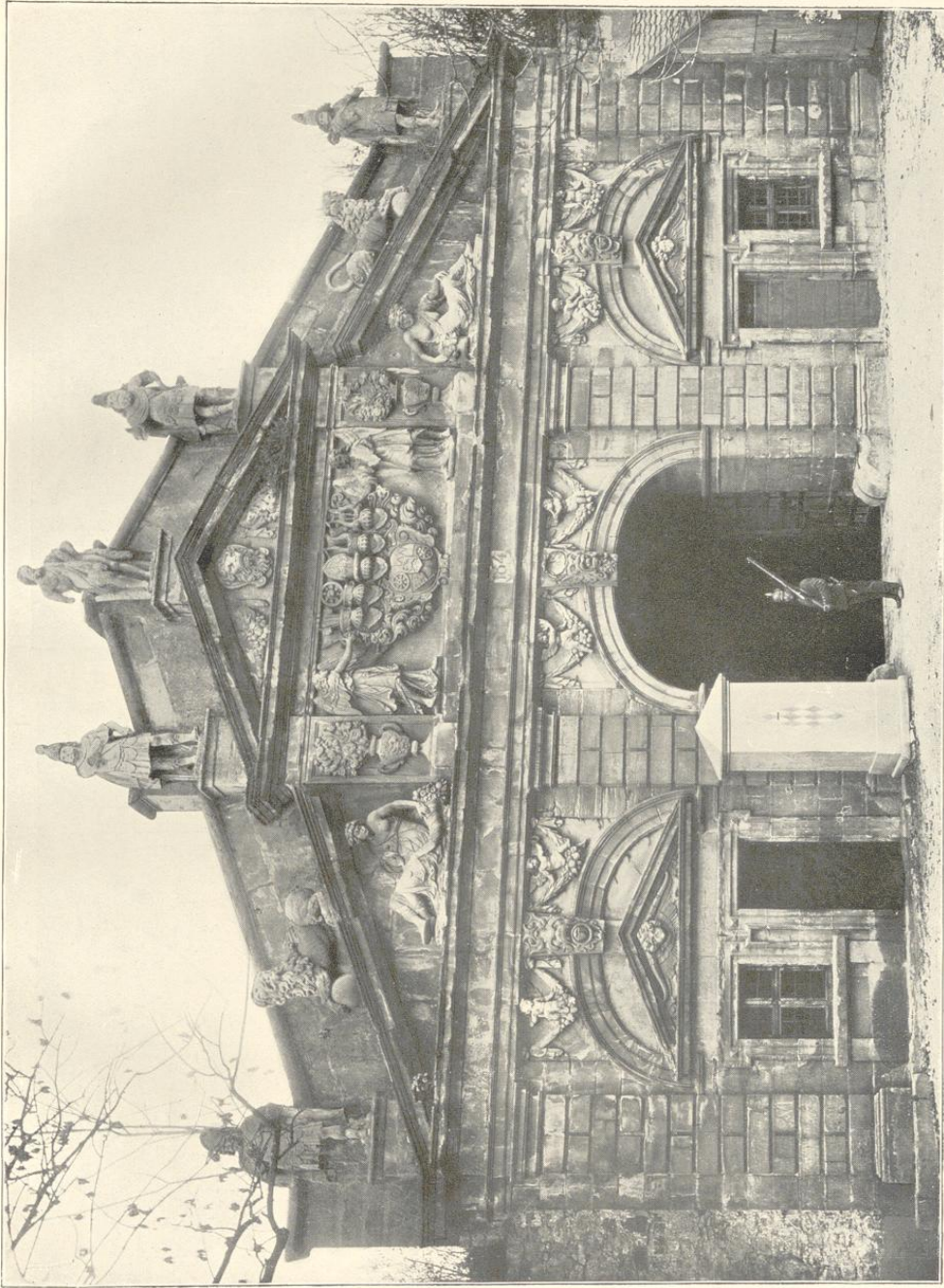

Phot. K. Gumbertmann-Würzburg

Würzburg. Tor der Feste Marienberg. Um 1650

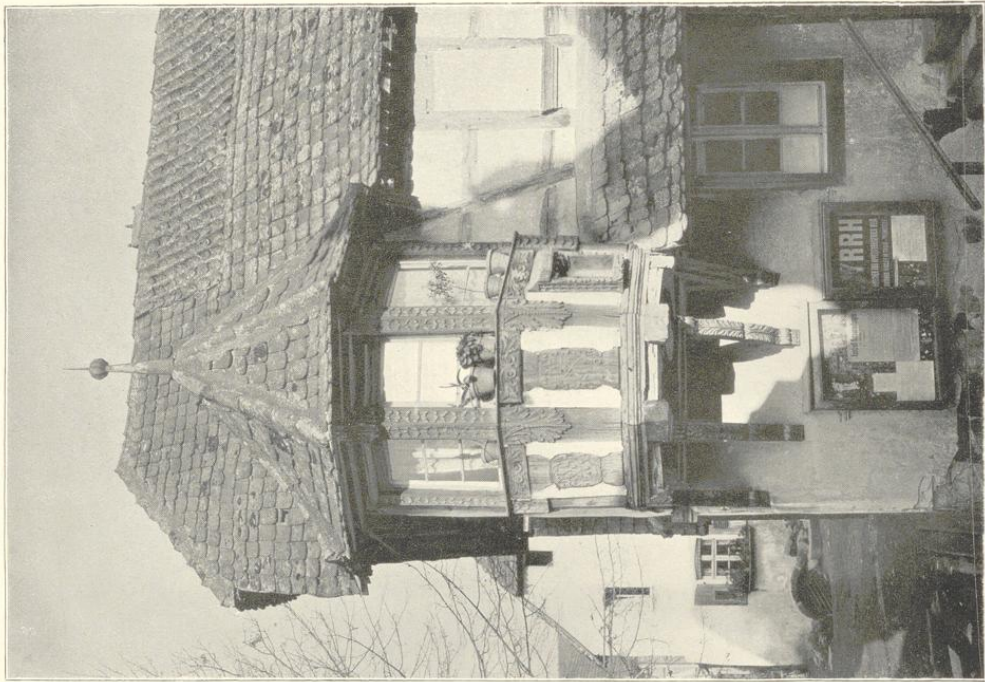

Phot. d. Hinst. - Elßig. - Bruckhaus-Strassburg
Scherweiler i. E. Erker

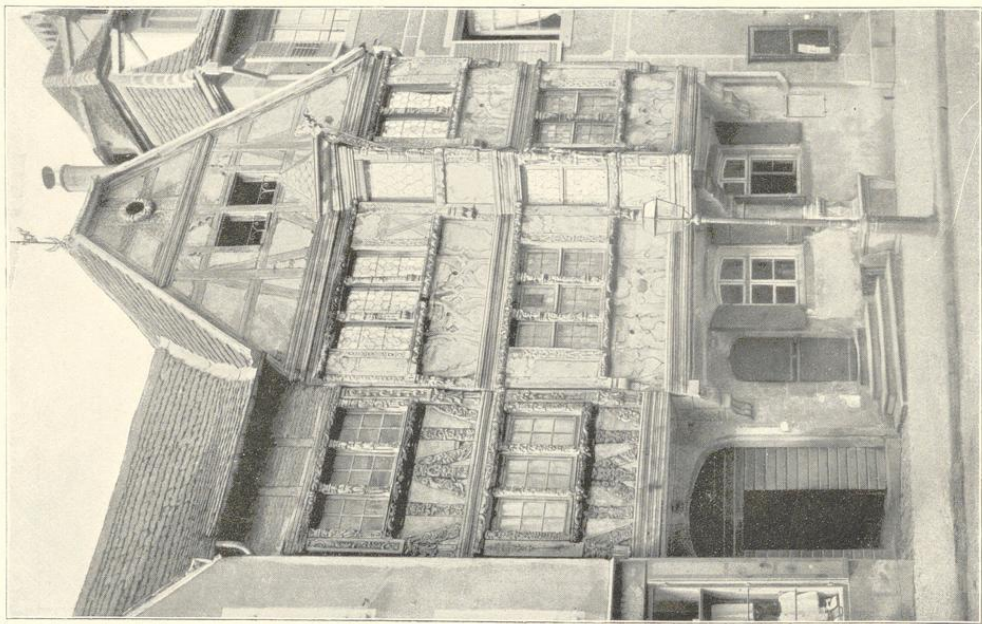

Zabern. Privathaus 1605

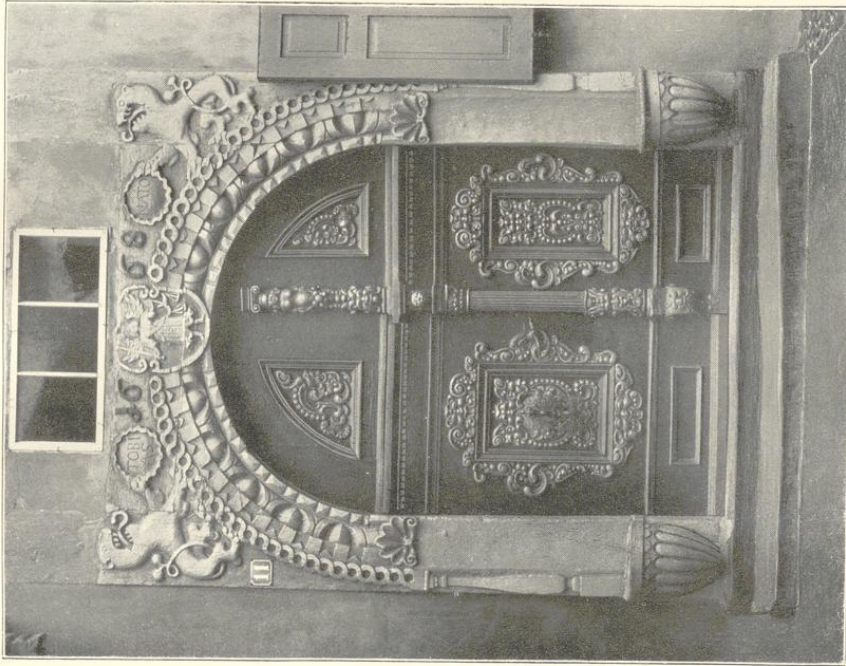

Zerbst. Portal 1668

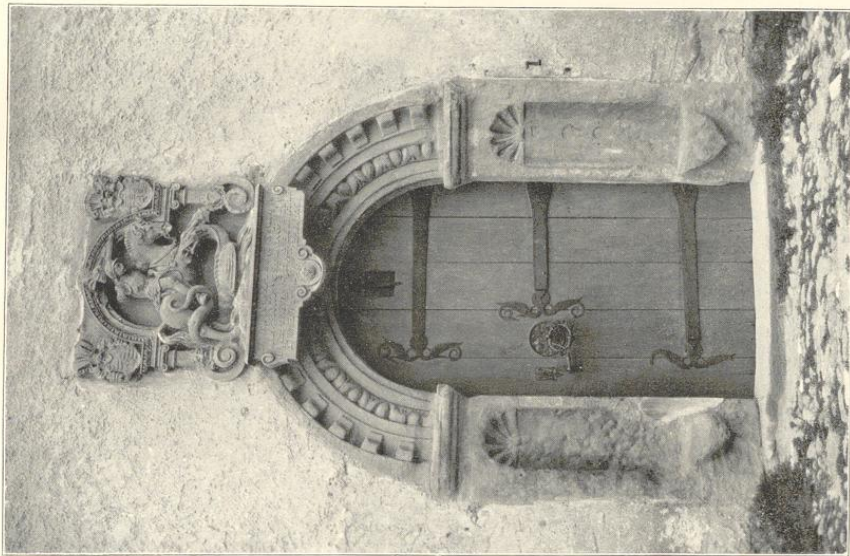

Mansfeld. Portal



Phot. J. Scholz-Görlitz

Zittau i. Sa. Marktbrunnen 1585



München. Hof der Münze. Erbaut 1563—1567 von Wilhelm Oeggel



Landshut. Hof der Residenz. Vollendet 1543



Aufn. d. Kgl. Messbildanstalt-Berlin

Neisse. Schöner Brunnen 1686



Augsburg. Ofen im Fürstenzimmer des Rathauses

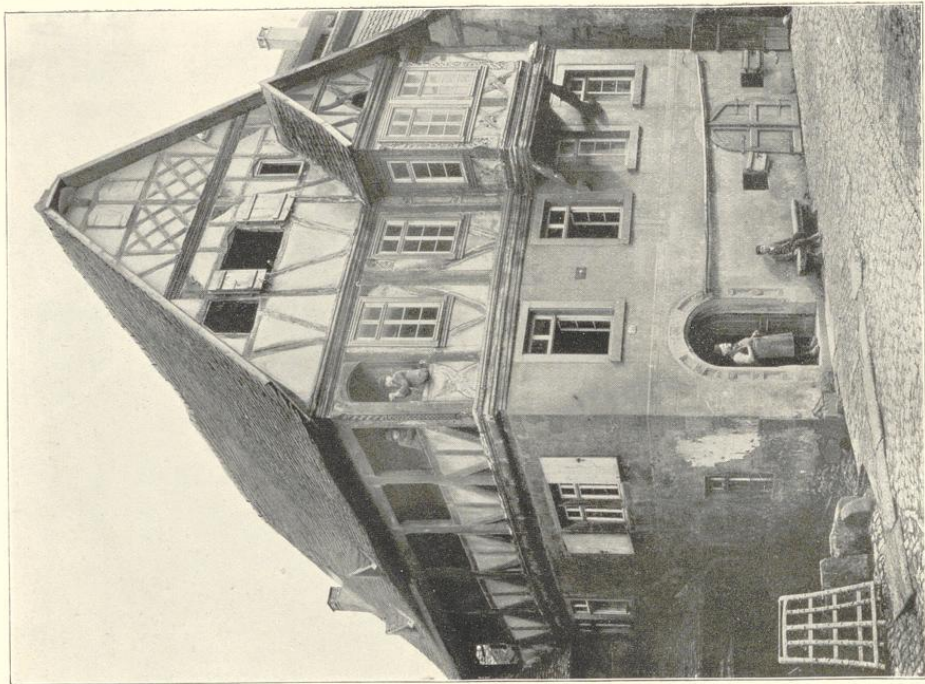

Michelstadt i. O. Haus Pfarrgasse 26

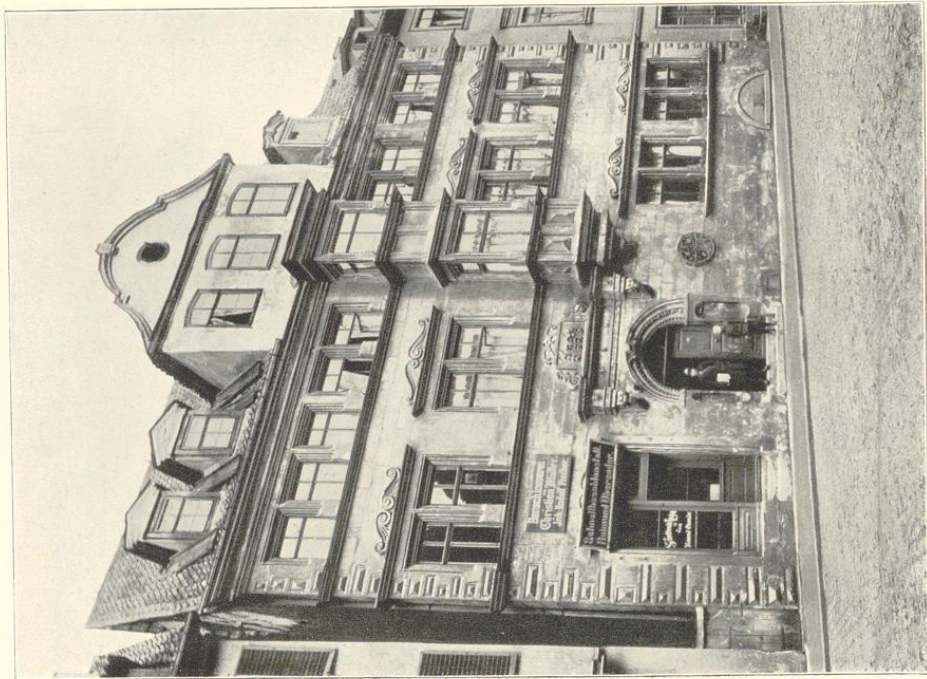

Koburg. Wohnhaus Herrengasse 17. Anfang d. 17. Jahrh.

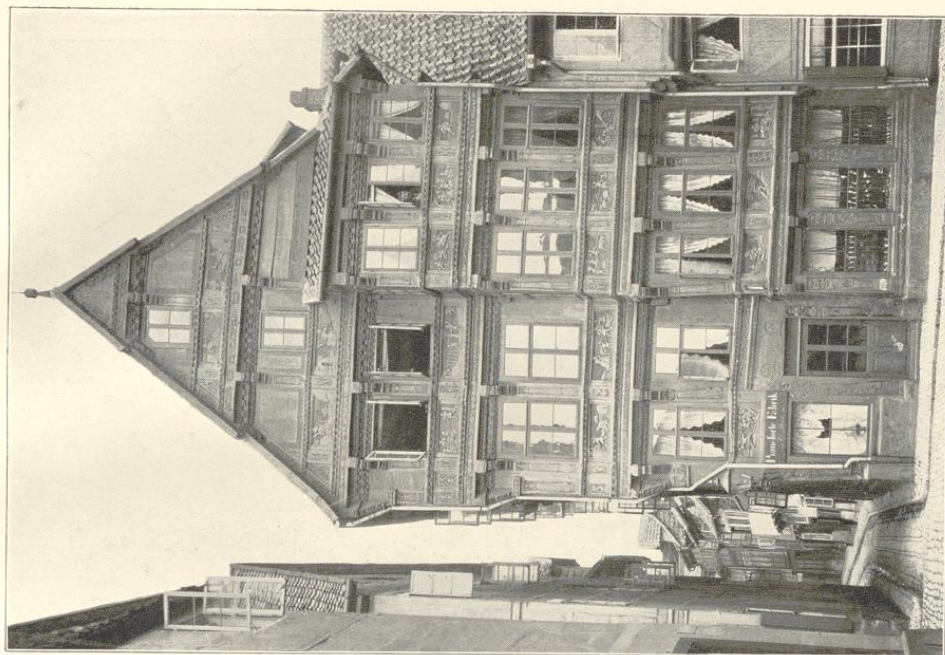

Hildesheim. Rolandshospital 1611

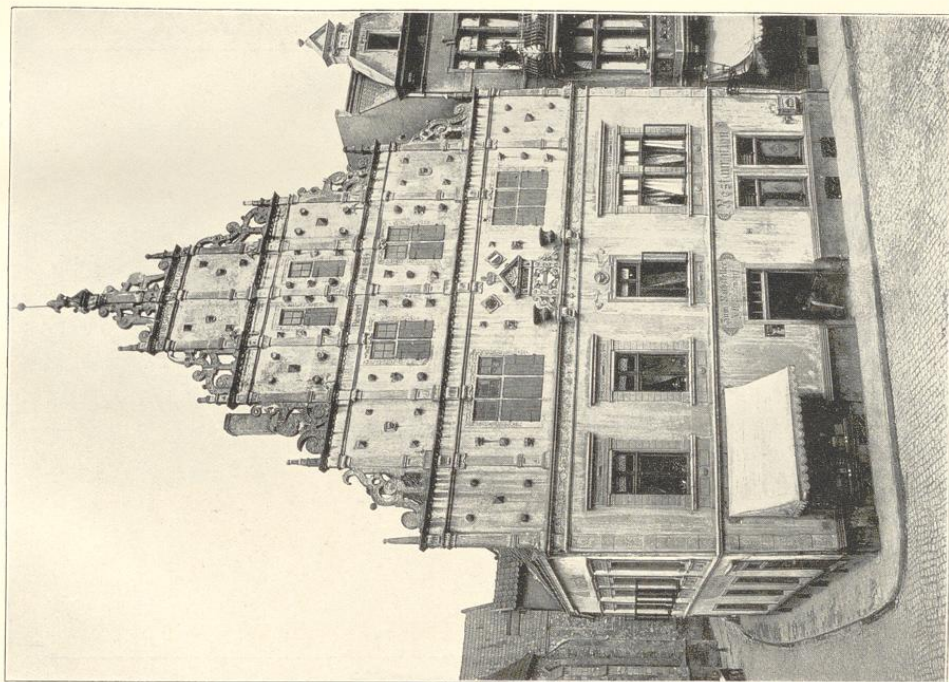

Herford i. W. Ratskeller 1600

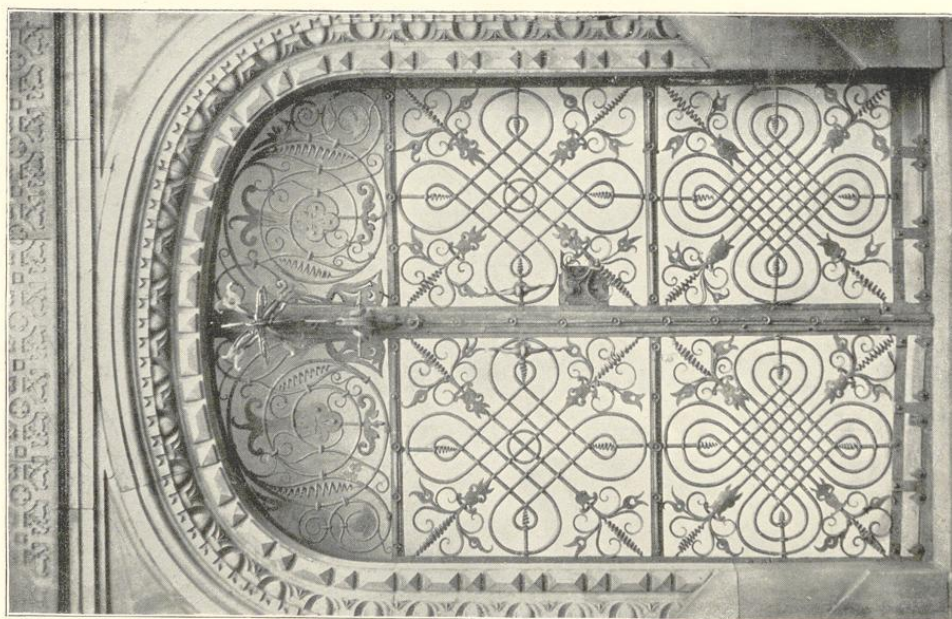
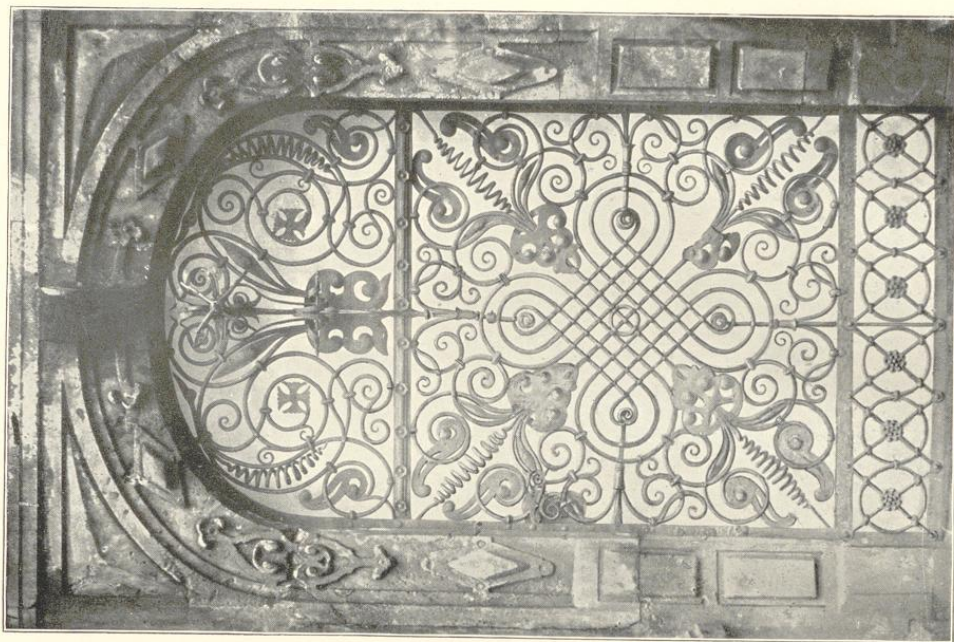

Fretberg i. Sa. Gitter am Dom



Grablegung Christi. Holzrelief mit Monogramm H. S. 1516
(Frankfurt, Privatbesitz)



Heilige Familie mit Engeln von H. Dauber
aus dem Fugger-Museum zu Augsburg

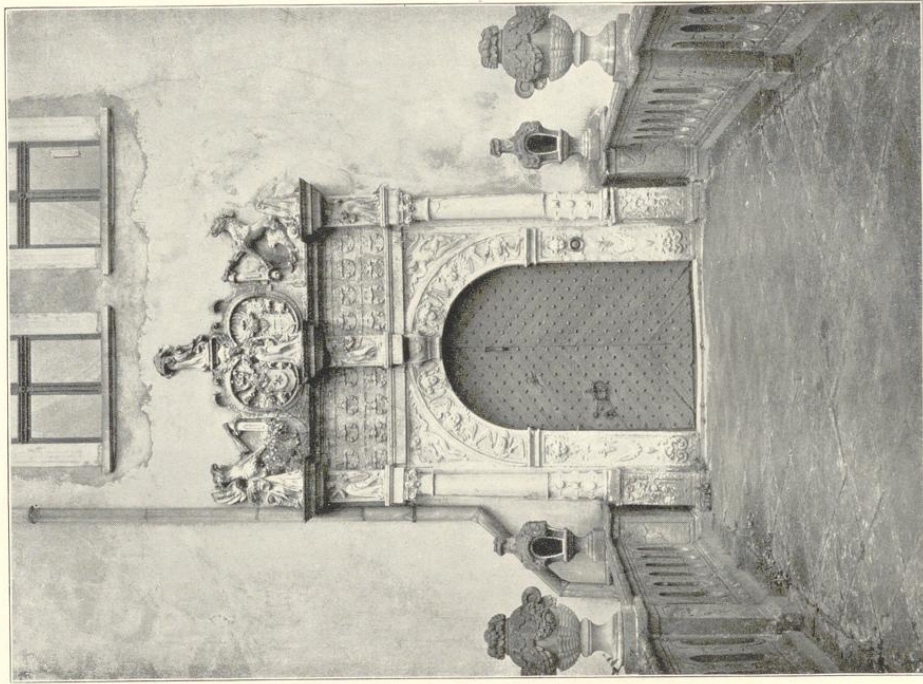

Phot. J. Scholz-Görzke
Giessmannsdorf a. Löwenberg. Portal des Schlosses

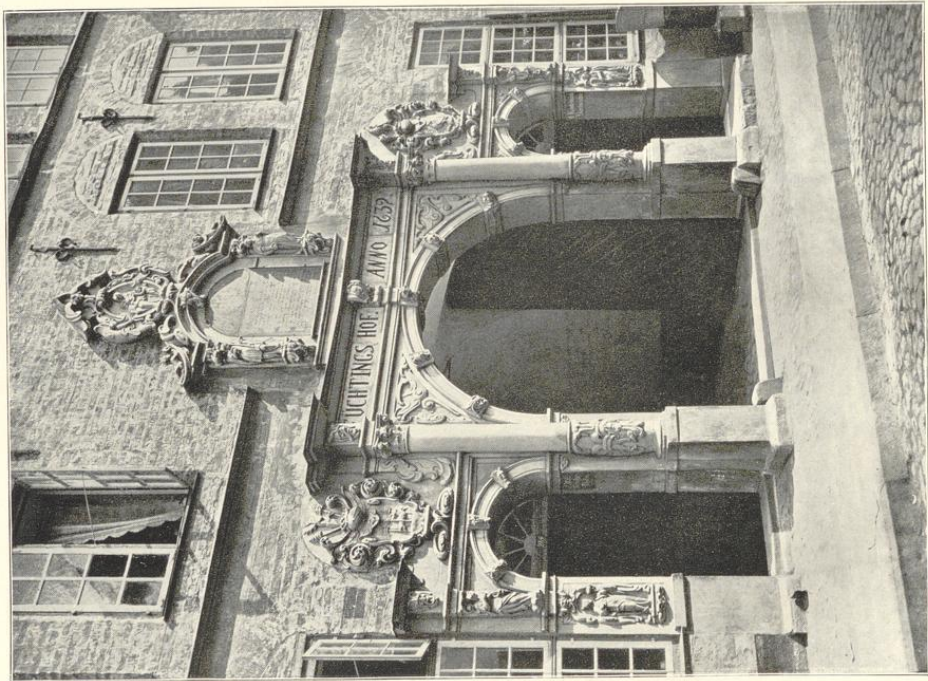

Lübeck. Portal von Füttings Hof 1632

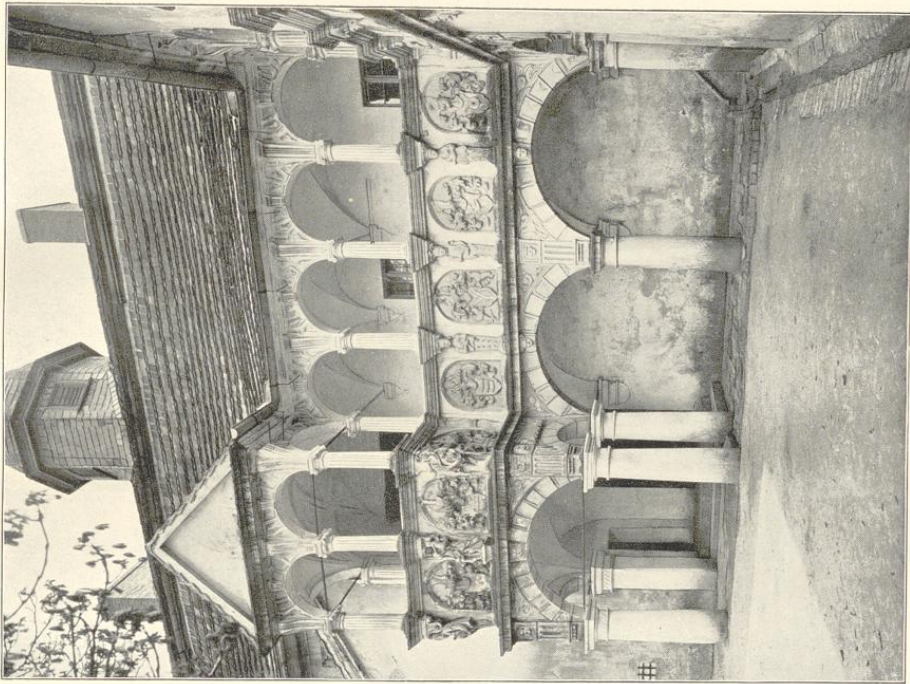

Phot. J. Schale-Görbitz

Schloss in Süds. Haugsdorf b. Lauban



Münster. Privathaus 1561



Phot. G. Escher

Boersch i. E. Brunnen

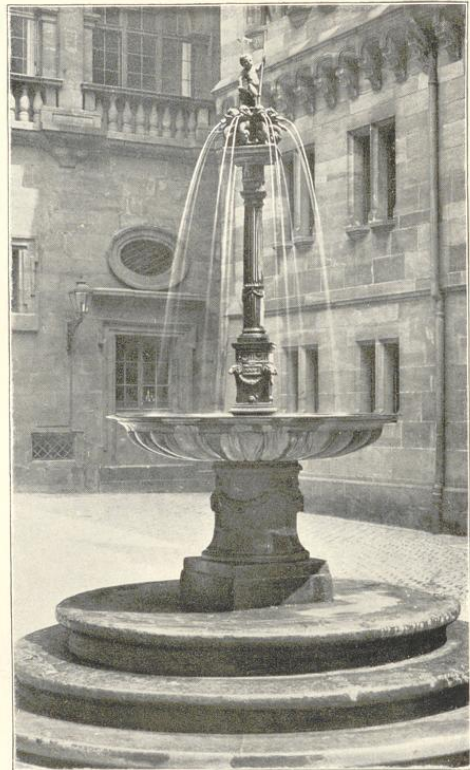

Phot. Dr. Stoetdner-Berlin

Nürnberg. Brunnen im Rathaushof 1561



Phot. Zedler & Vogel-Darmstadt

Grünstadt. Portal des Leiningen Oberhofes



Phot. G. Escher

Dorlisheim i. E. Brunnen