



UNIVERSITÄTS-
BIBLIOTHEK
PADERBORN

Alt-Nürnberg und das malerische Frankenland

Cohn-Wiener, Ernst

Berlin, [1912]

[Abbildungen]

[urn:nbn:de:hbz:466:1-96748](https://nbn-resolving.org/urn:nbn:de:hbz:466:1-96748)

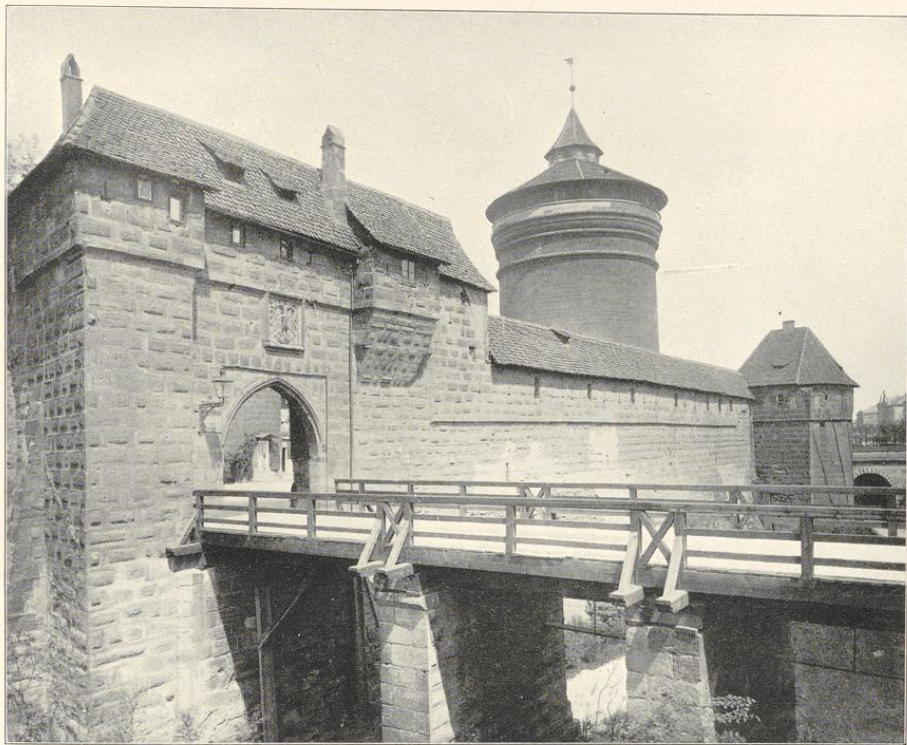

Das Frauentor



Nürnberg

Panorama vom Hallertor

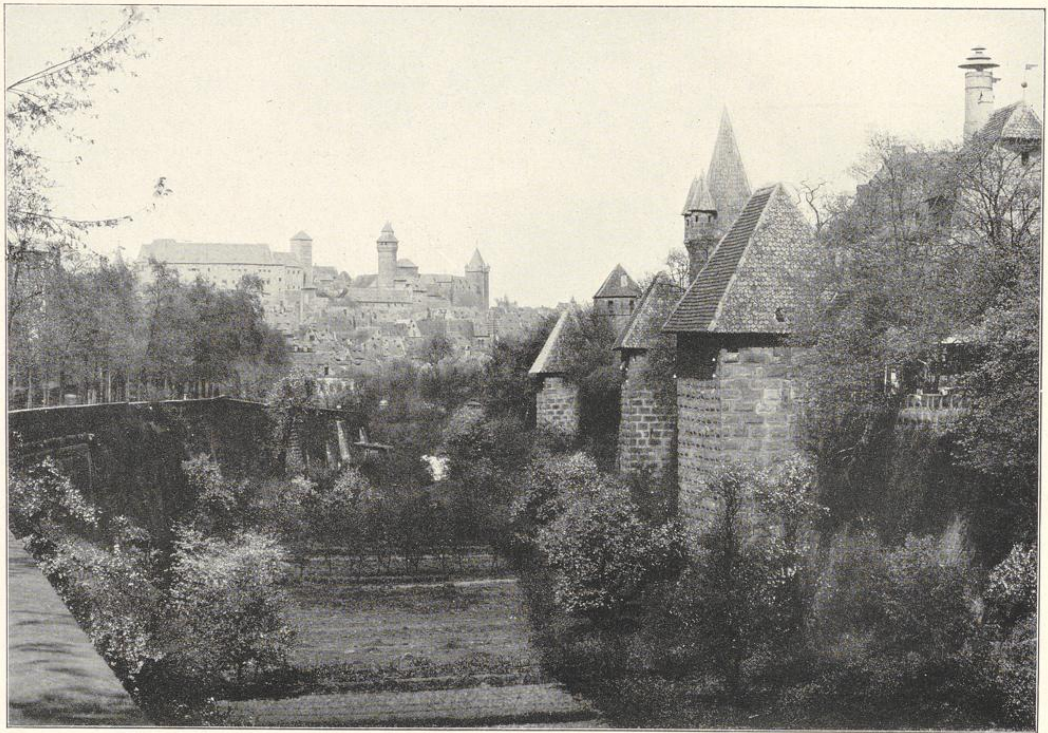

Blick vom Mohrentor auf die Stadtmauer und Burg

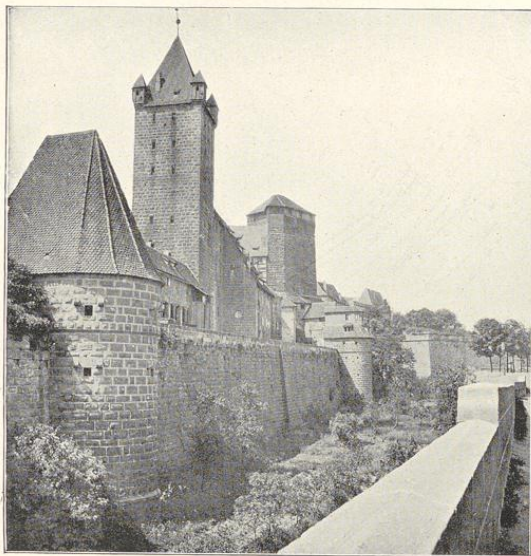

Die Kaiserstallung der Burg

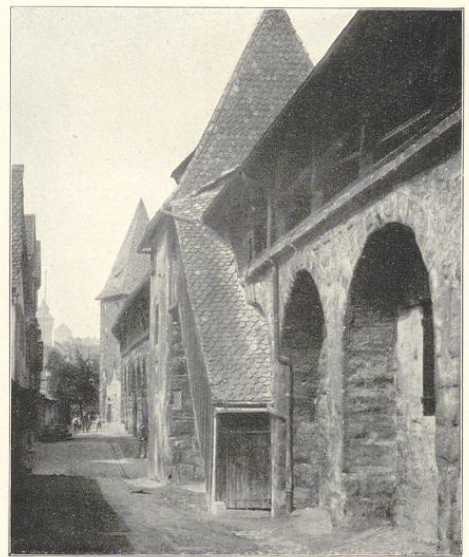

Nürnberg

Innen-Mauer am Maxtor

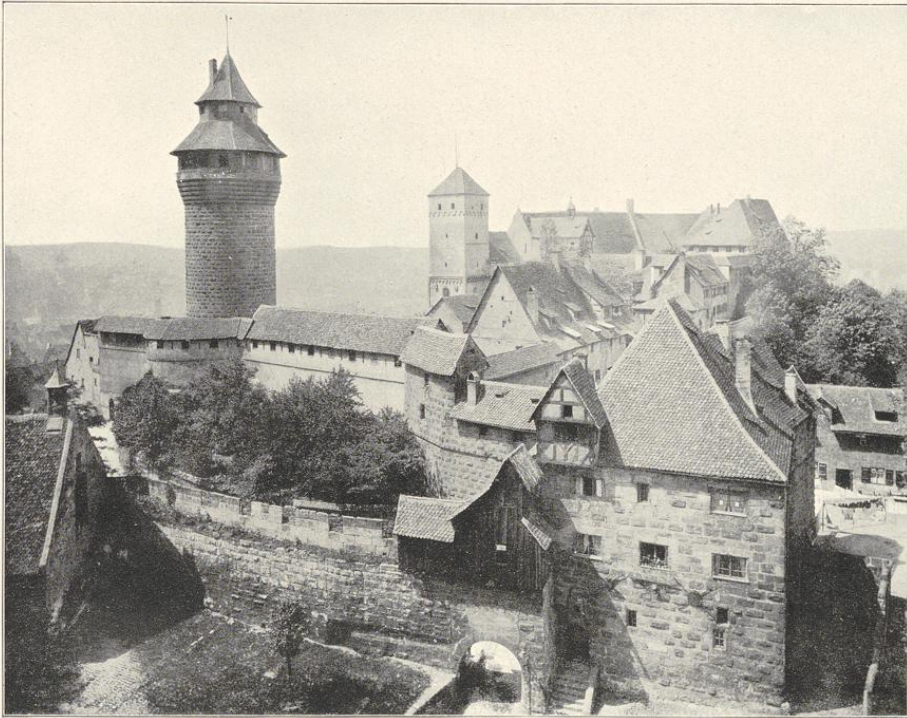

Ansicht der Burg von der Ostseite

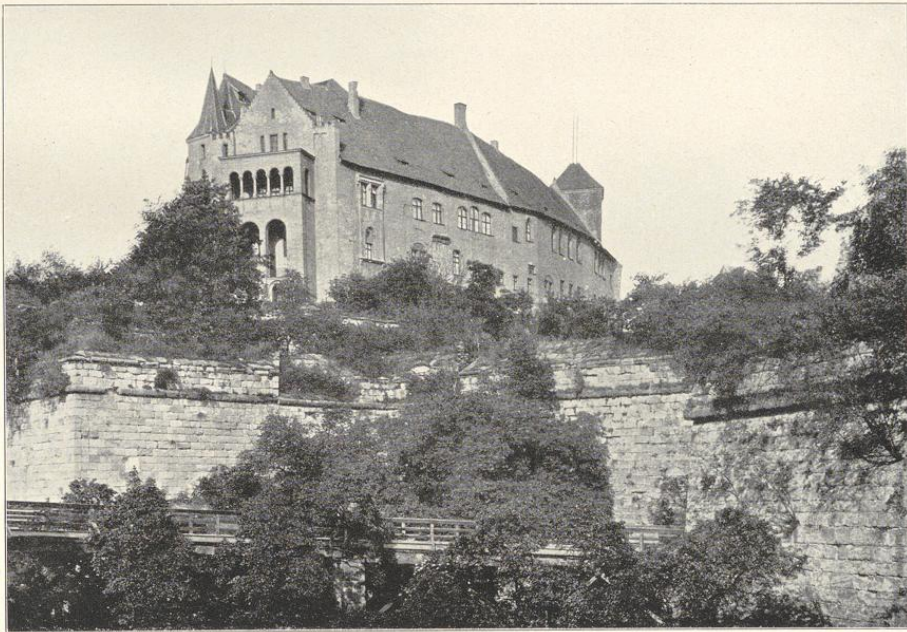

Nürnberg

Westseite der Burg



Nürnberg

Am Ölberg



Nürnberg

Am Kasemattentor

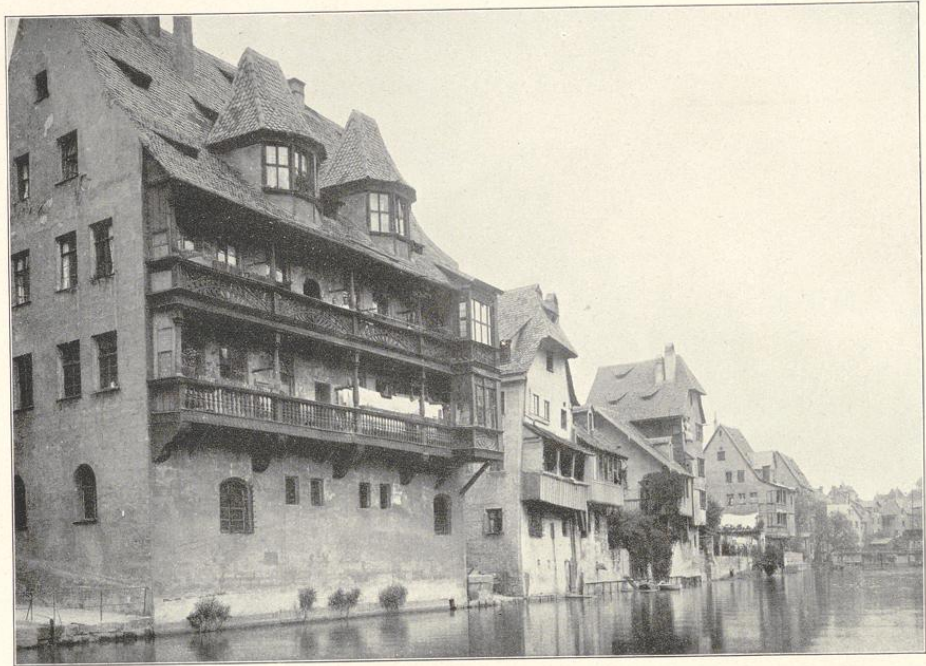

Alte Häuser an d. Pegnitz



Nürnberg

An der Pegnitz

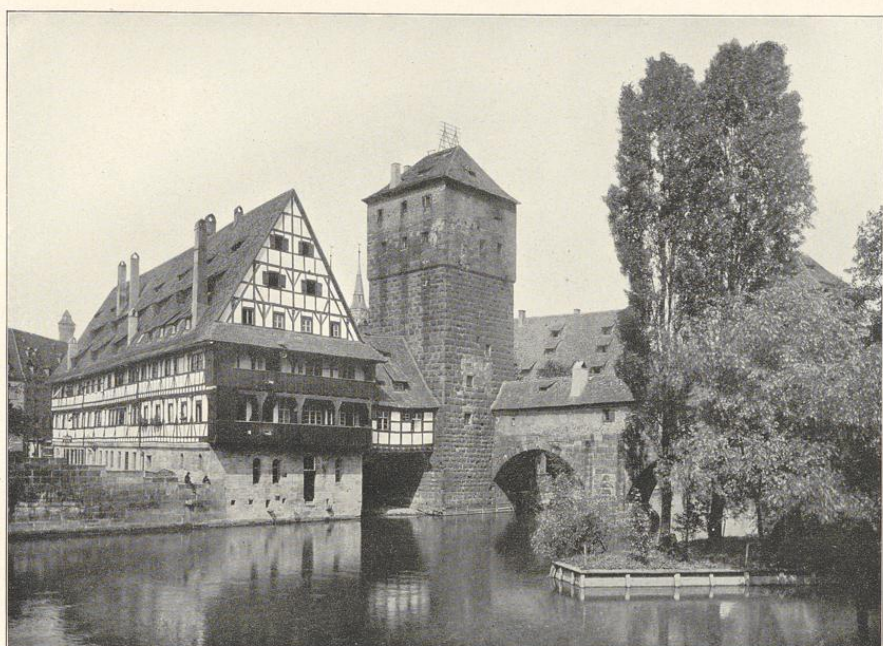

Henkerturm mit Weinstadel



Nürnberg

Heiliggeistspital

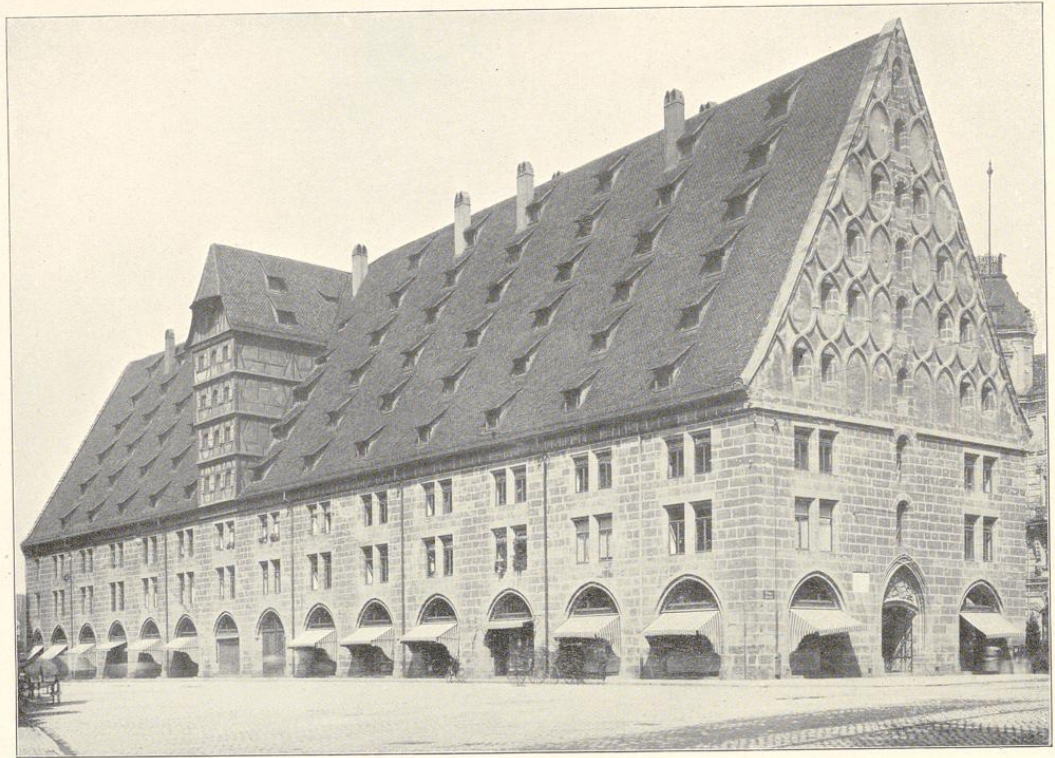

Das Mautgebäude

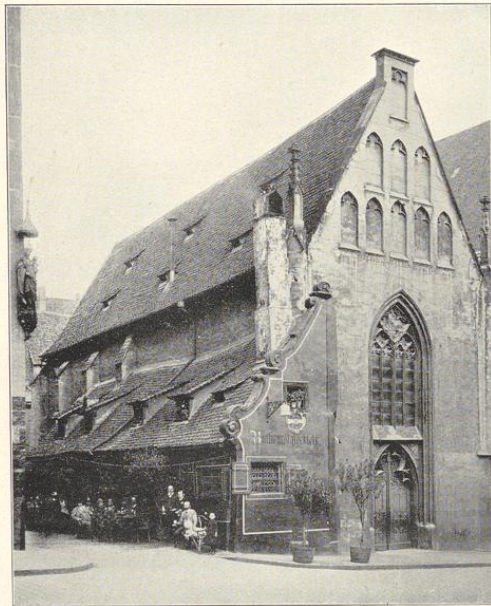

Bratwurstglöcklein

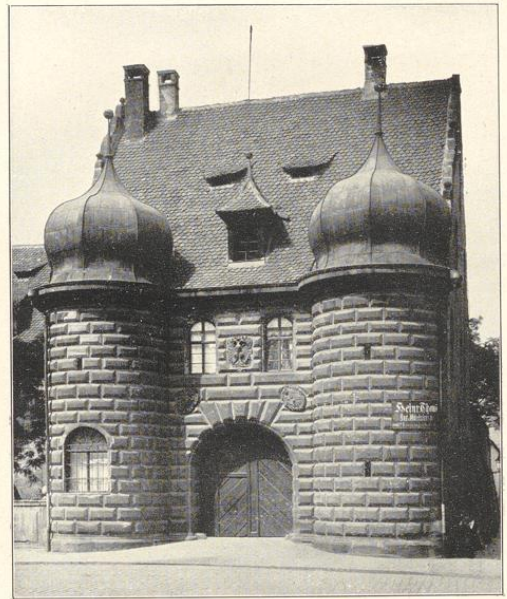

Nürnberg

Zeughaus

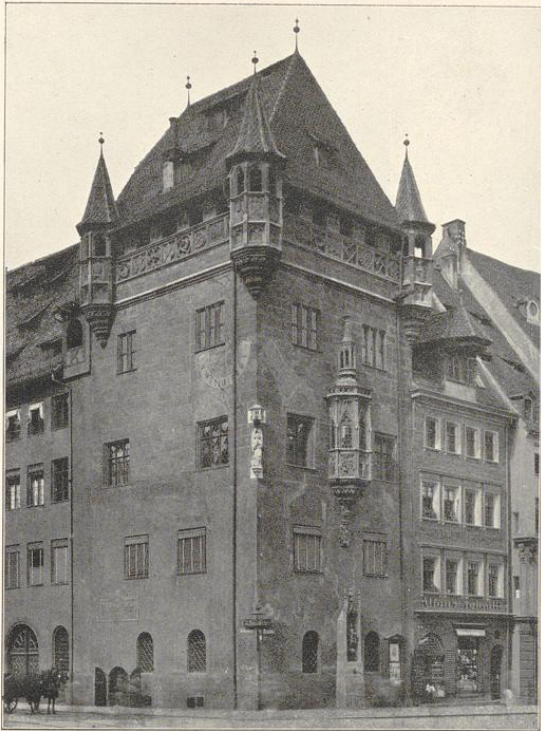

Nassauerhaus

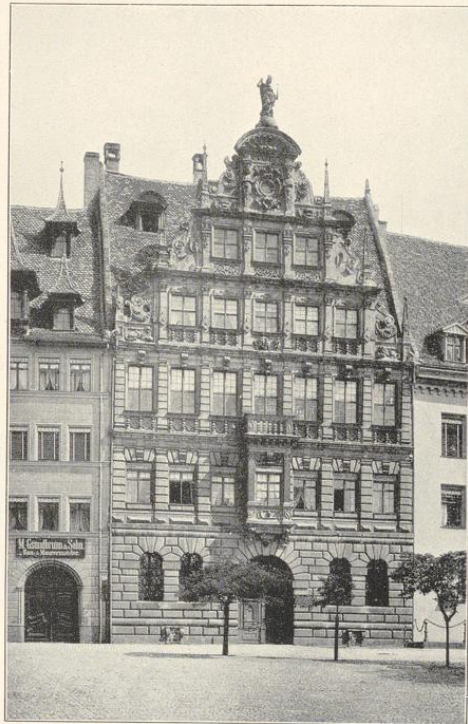

Pellerhaus



Fembohaus



Nürnberg

Theresiensplatz



Nürnberg

Das Töplerhaus

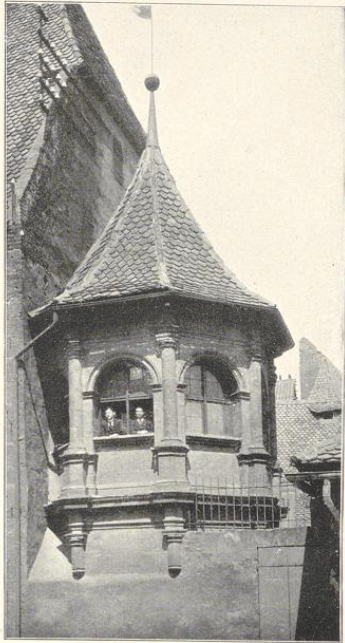

Erker am Hallplatz

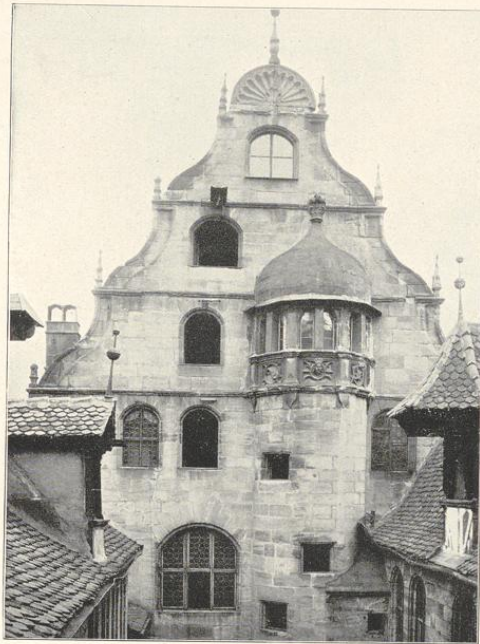

Erker Karolinenstraße 34



Chor am Herdegenhaus

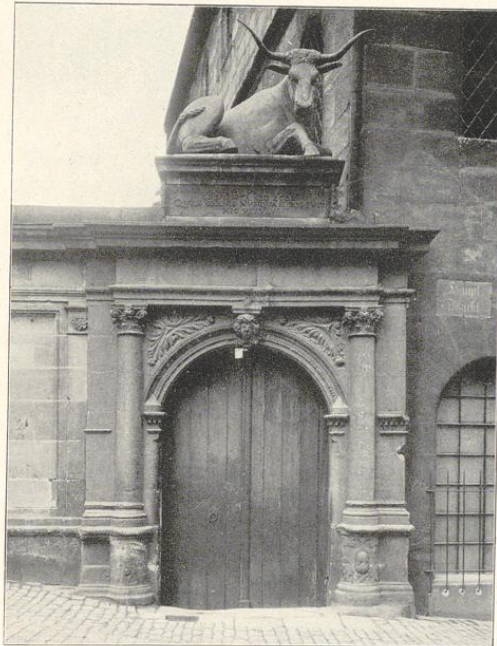

Nürnberg

Portal am Fleischhaus



Chor in der Theresienstraße



Portal vom Hirschvogel-Haus



Nürnberg

Stiege in der Winklerstraße 5



Nürnberg

Hof eines Patrizierhauses am Hauptmarkt

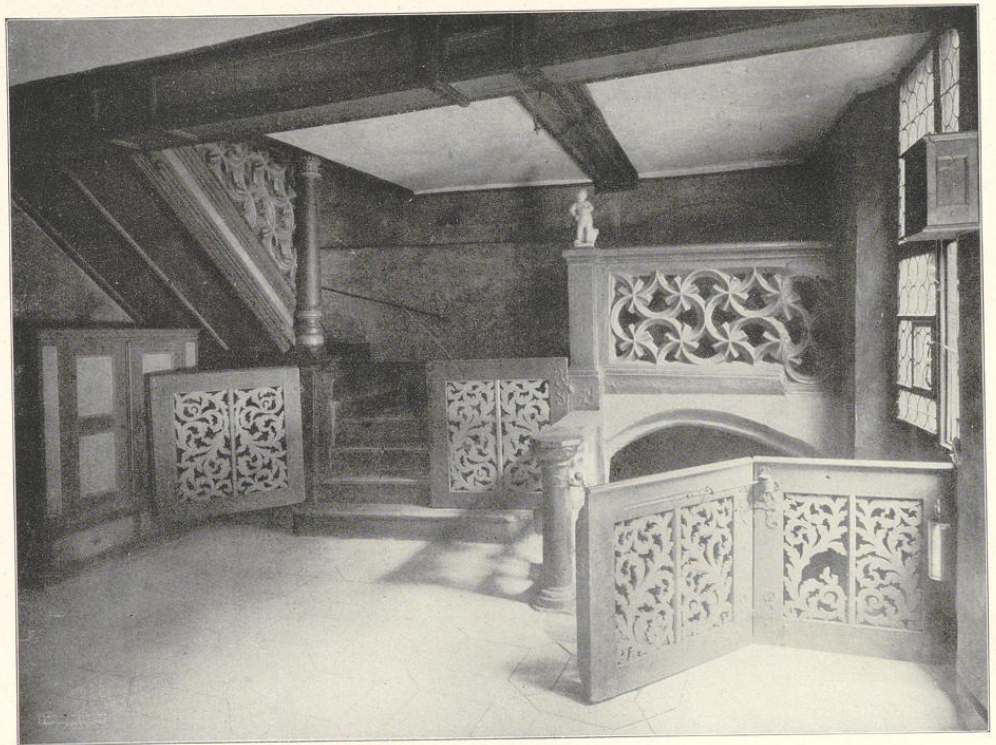

Treppenhaus im Hause Hauptmarkt 11

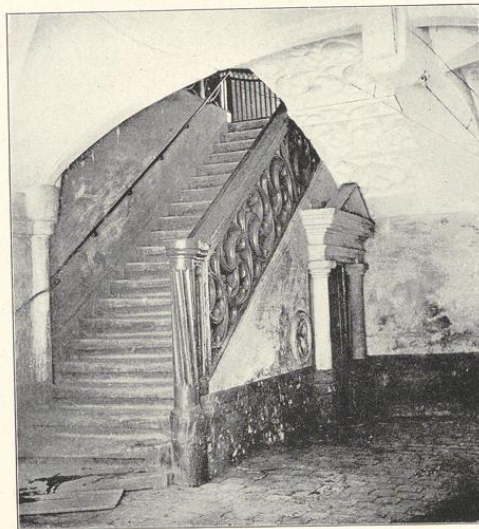

Aufgang i. d. Winklerstraße



Nürnberg

Aufgang im Dürerhaus



Nürnberg

Dürerzimmer

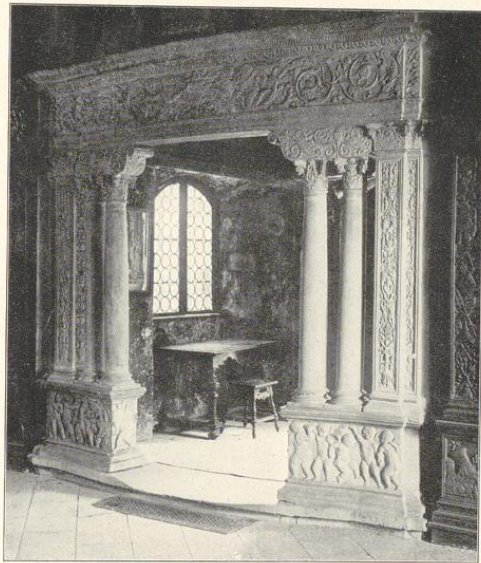

Hirschvogelsaal

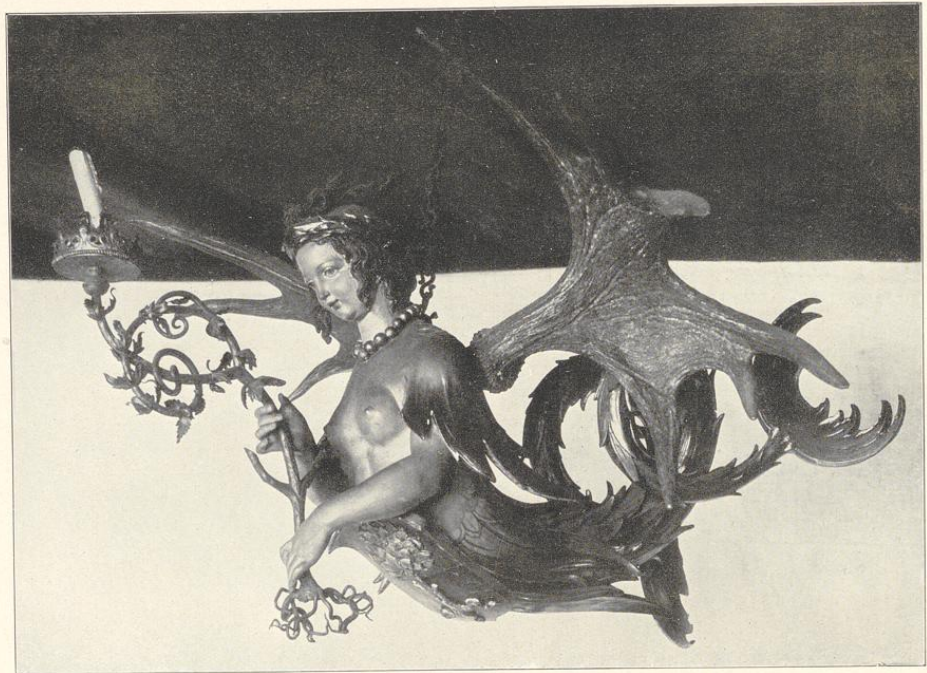

Nürnberg, Germ. Museum

Leuchterweibchen



Nürnberg

Phot. Dr. F. Stodtner, Berlin
Portalfries im Hirschvogelsaal

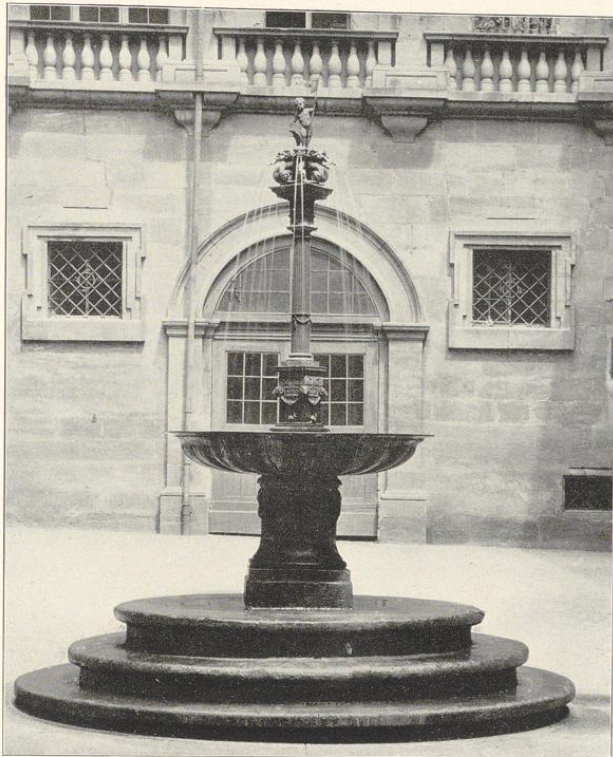

Nürnberg

Rathausbrunnen



Phot. Dr. F. Stödtner, Berlin

Wasserspeier im Germ. Museum

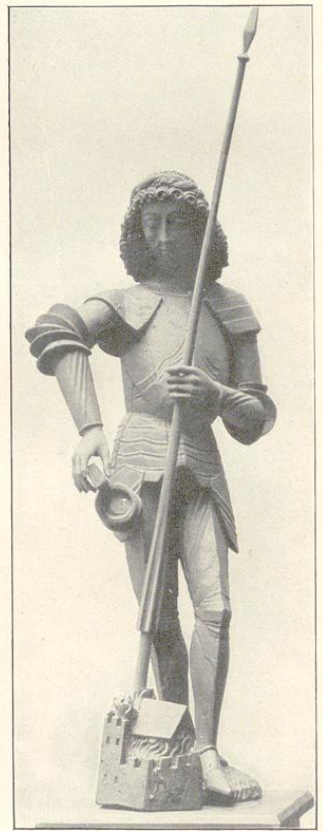
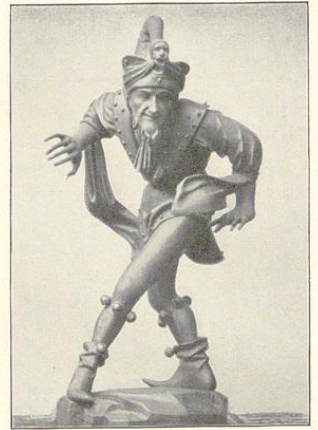

Gänsemännchen-Brunnen

Relief von Adam Kraft

Skulpturen aus d. Germ. Museum

Nürnberg

Skulpturen aus d. Germ. Museum

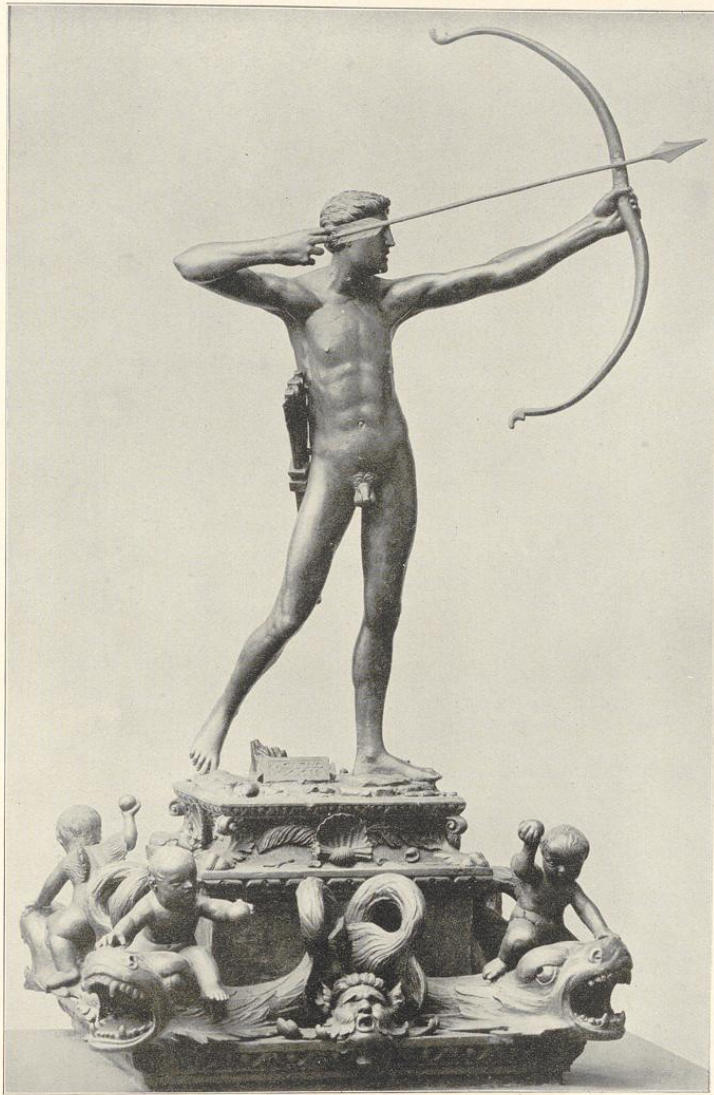

Apollobrunnen von Peter Fischer



Nürnberg

Schöner Brunnen auf dem Herrenmarkt



Nürnberg

Lorenzkirche

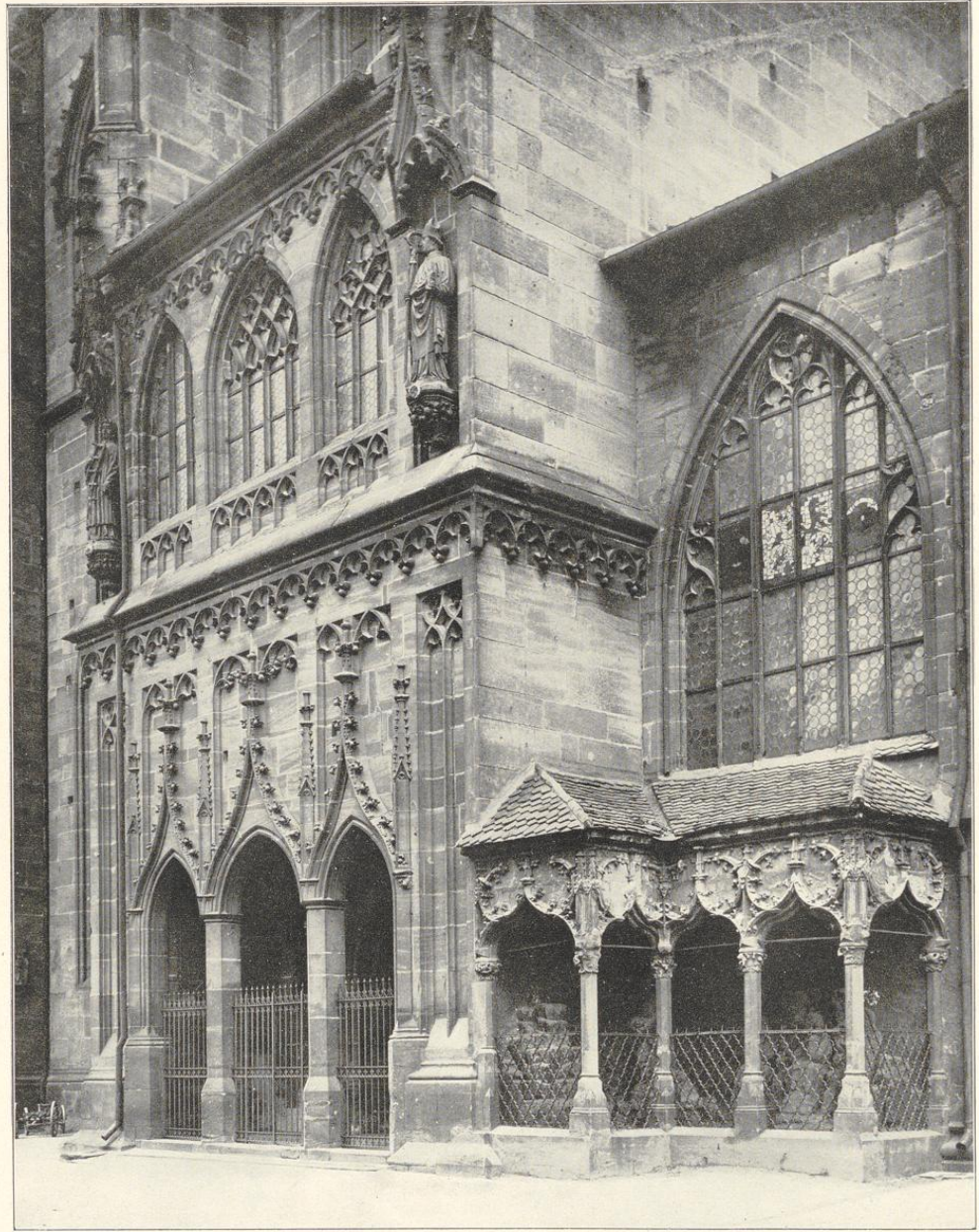

Nürnberg

Brautportal an der Lorenzkerche

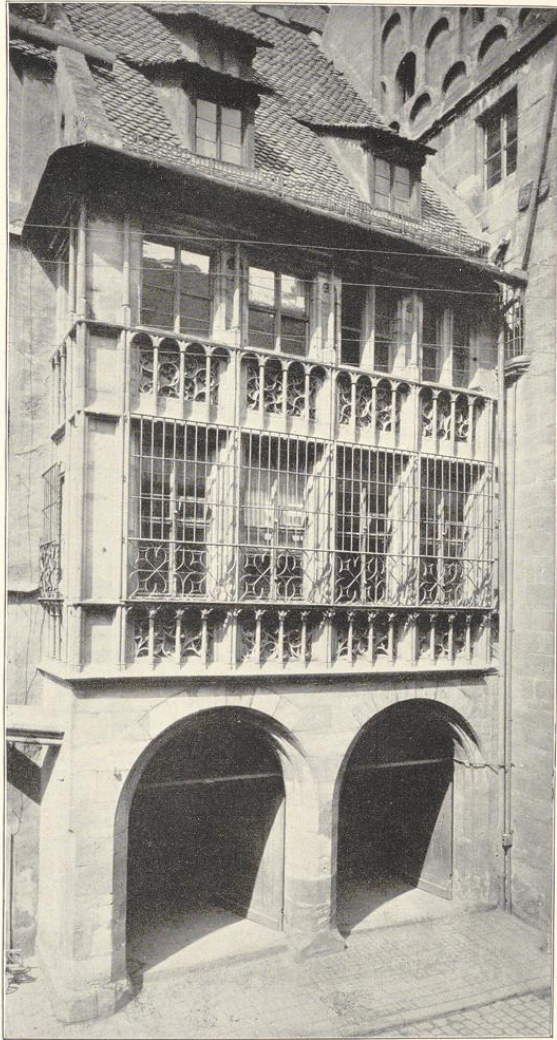

Chor im kleinen Rathaushof

Nürnberg

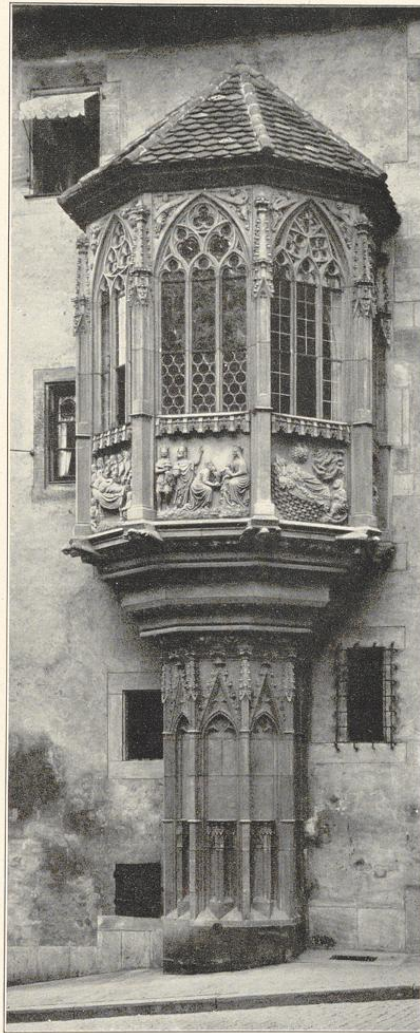

Erker am Sebaldus-Pfarrhaus



Nürnberg

Frauenkirche

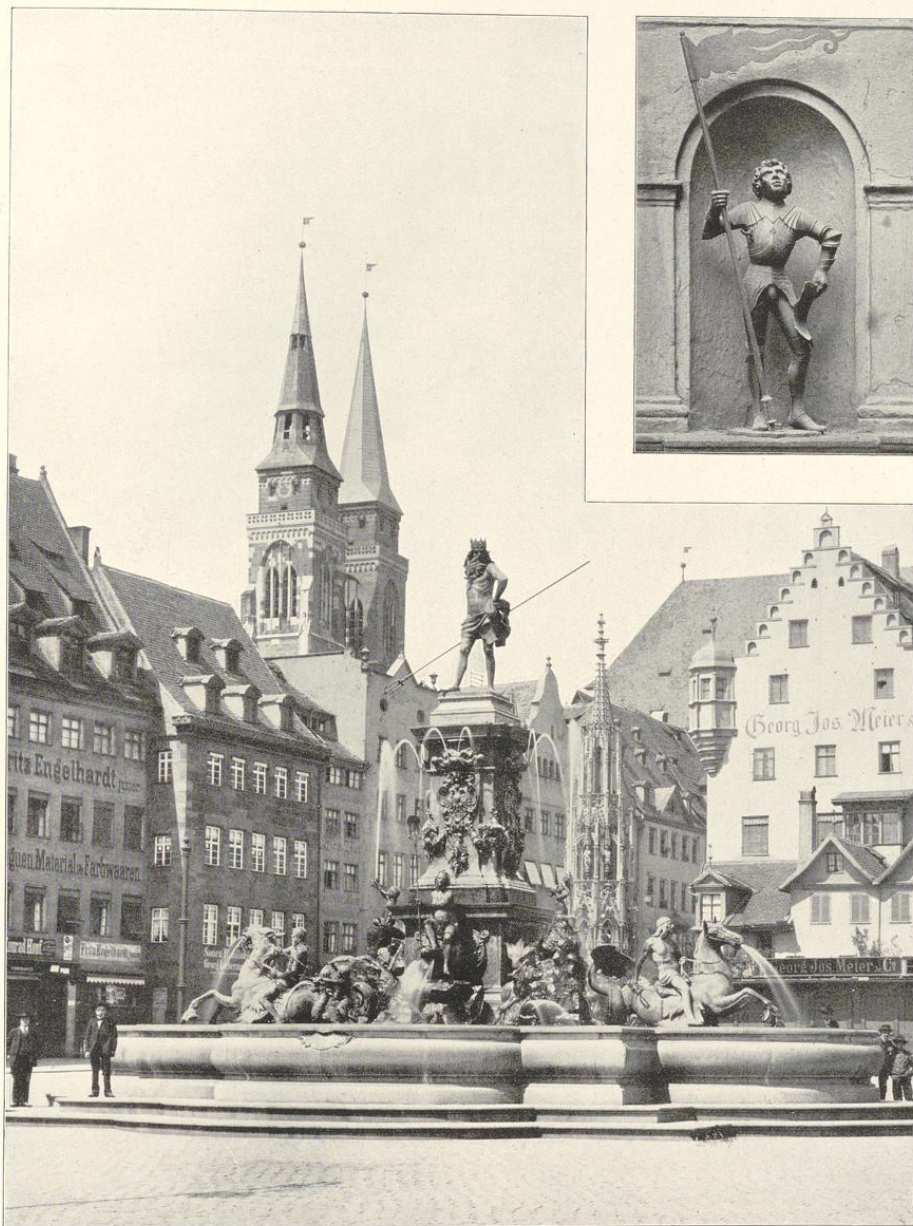

Nürnberg

Neptunbrunnen; oben St. Moritz-Brunnenfigur von Peter Fischer



Detail vom Sebaldusgrab
(Peter Fischer)



Nürnberg

Sebaldusgrab von Peter Fischer

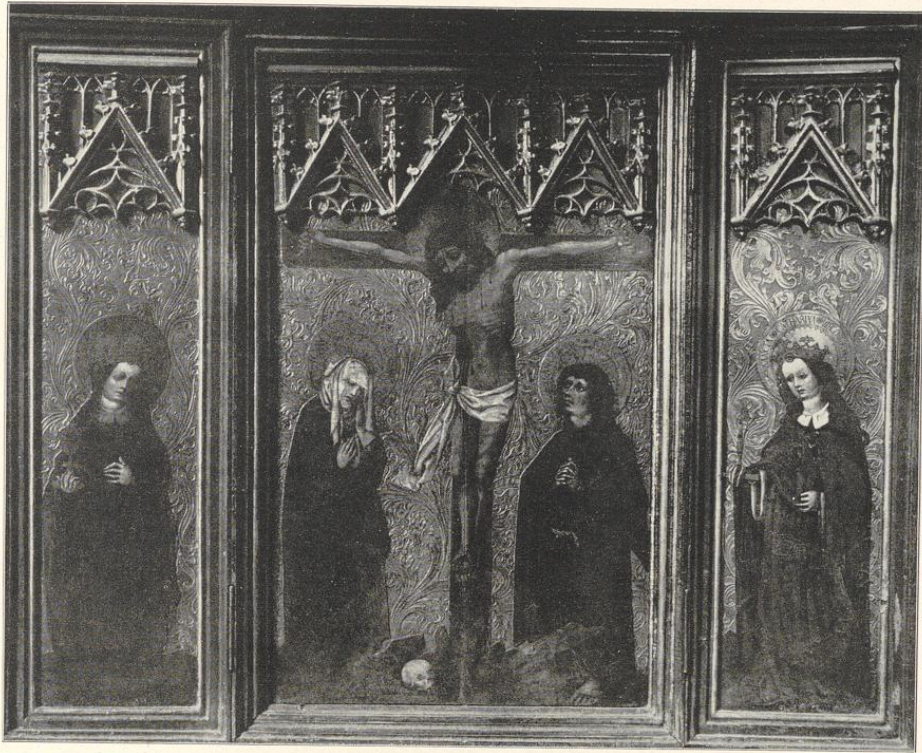

Nürnberg, Sebalduskirche

Altar von Lukas Cranach



Relief von Adam Krafft



Nürnberg, Germ. Museum. Skulpturen (Schwäbische Schule)
Mitte des 16. Jahrh.



Kloster Heilsbronn

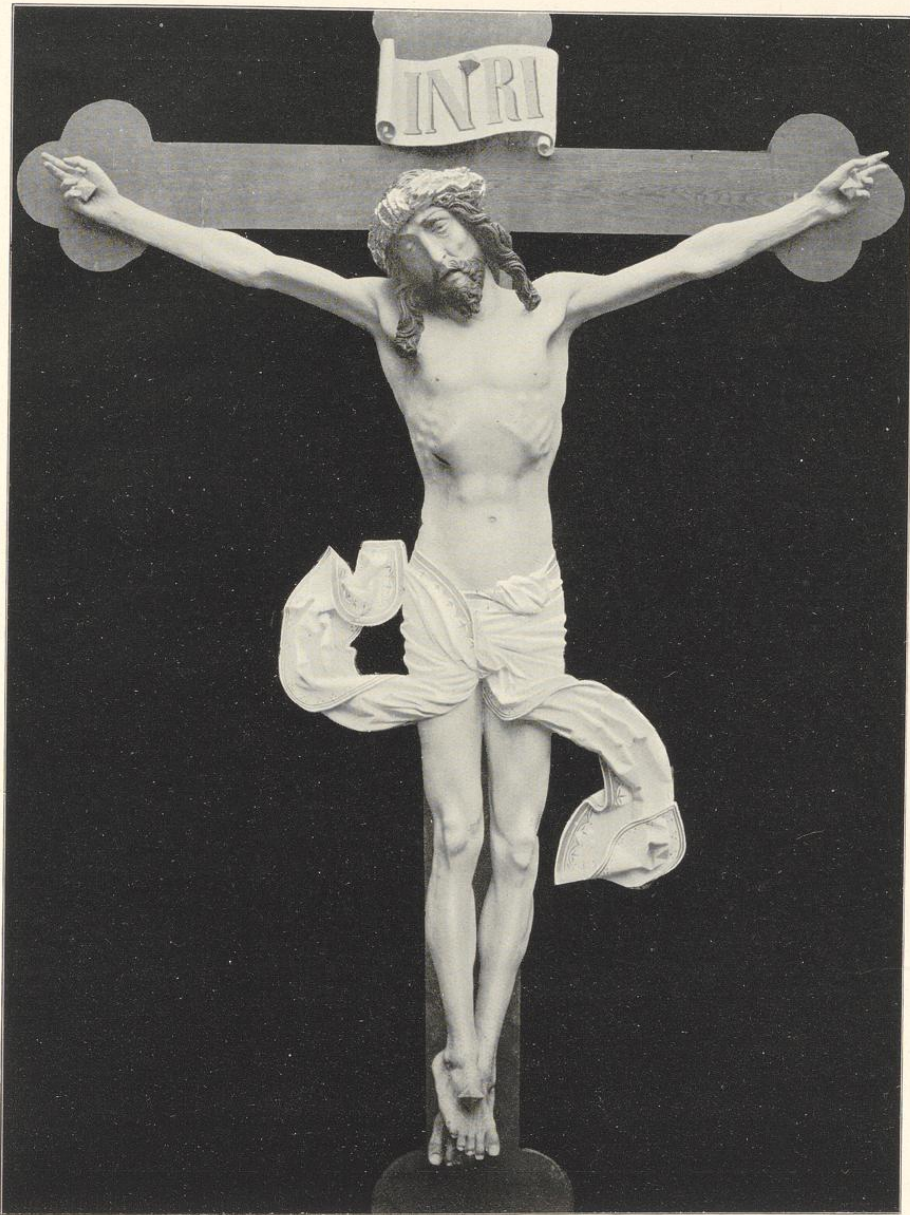

Eisingen

Kruzifix in der Kirche



Bayreuth

Das Rathaus

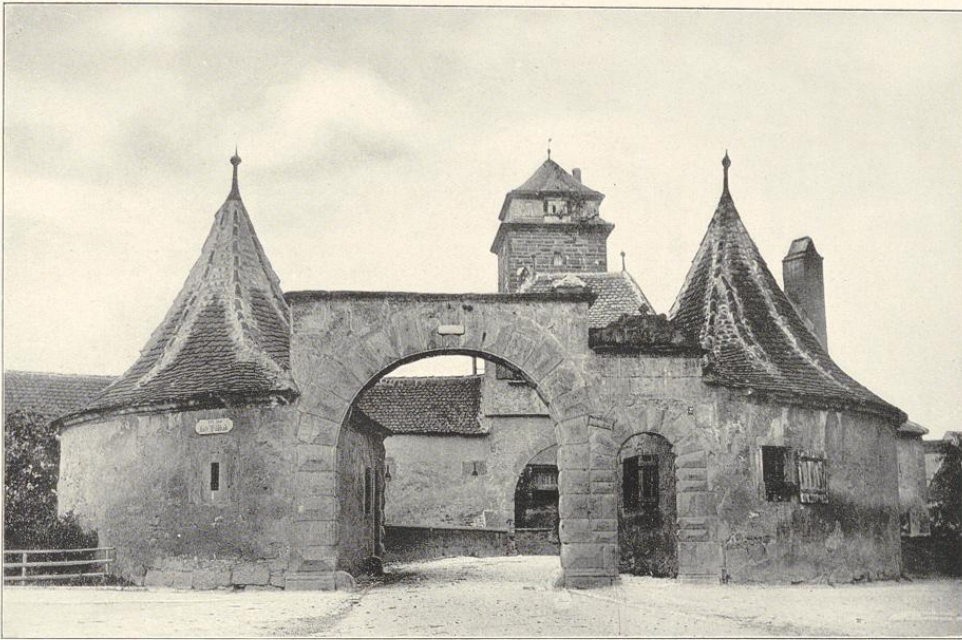

Das Rödertor

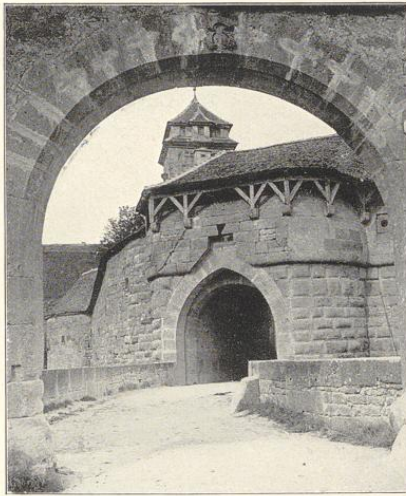

Spitalbastei

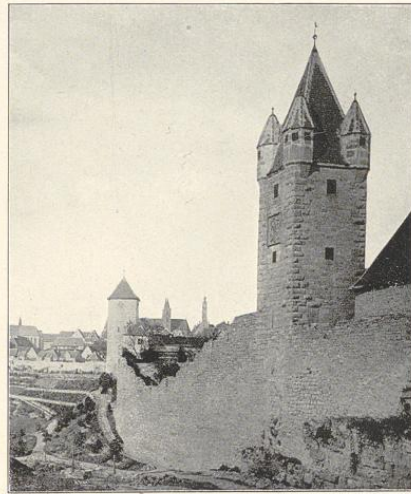

Rothenburg o. T.

Stöberleinsturm

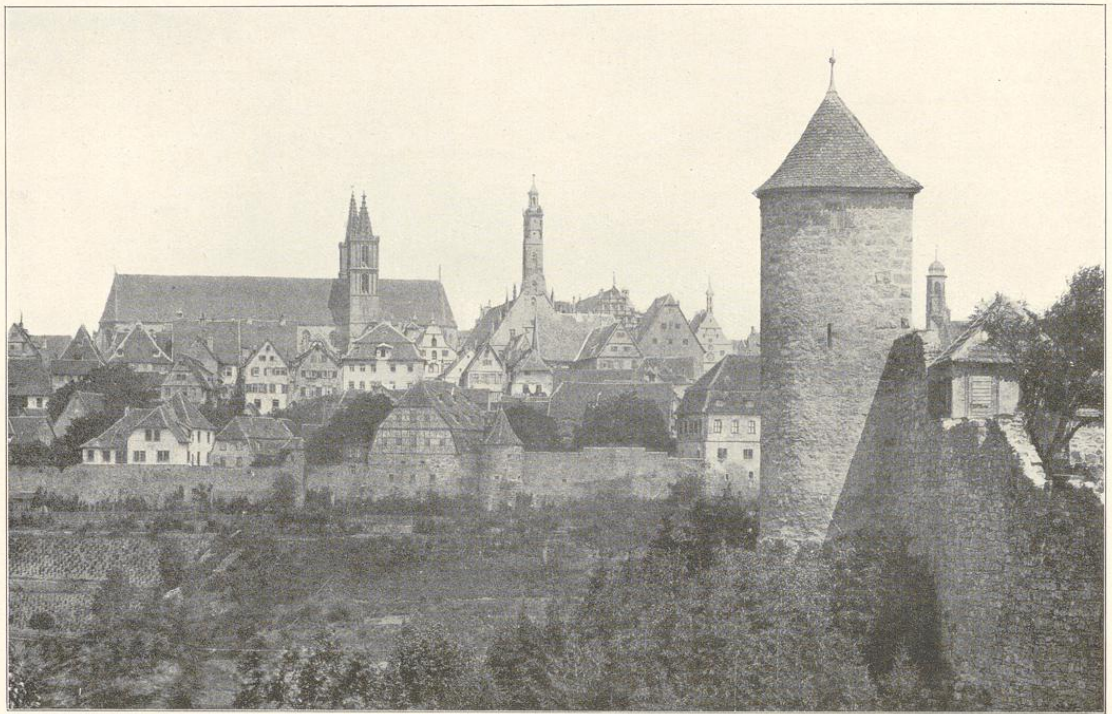

Koblzeller Tor

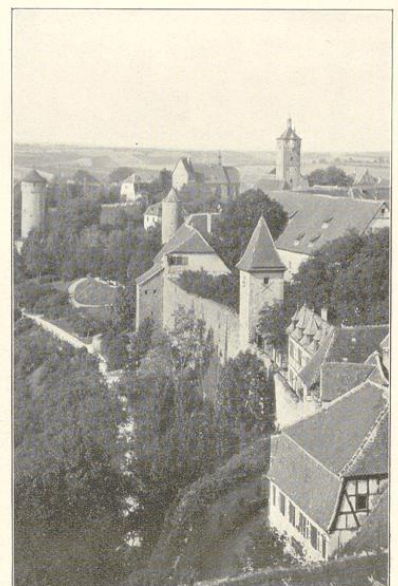

Mauerpartie vom Burgturm

Oben, Stadtbild
Rothenburg o. T.

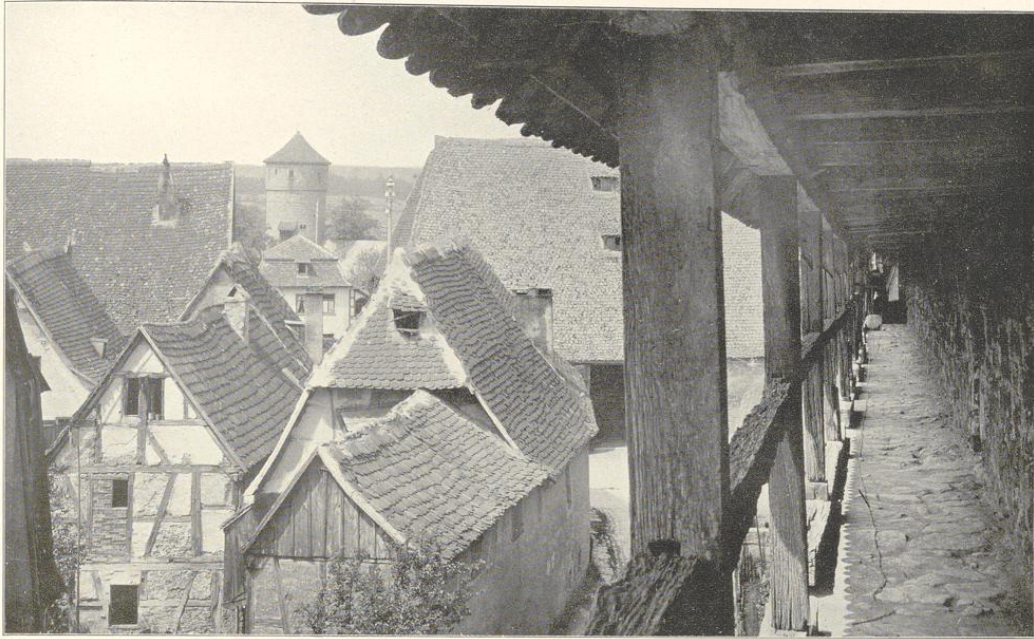

Blick vom Wallgang

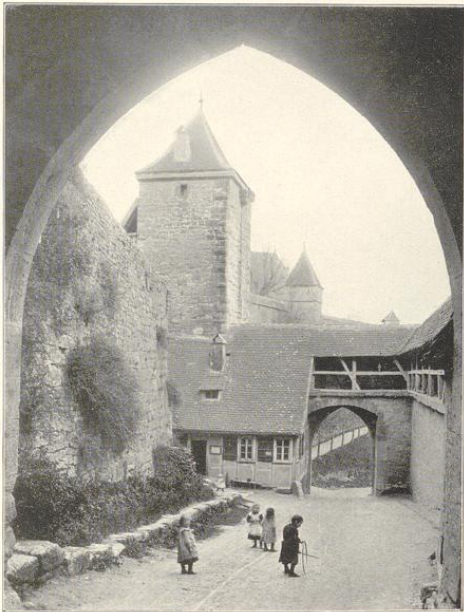

Im Kobolzheimer Tor

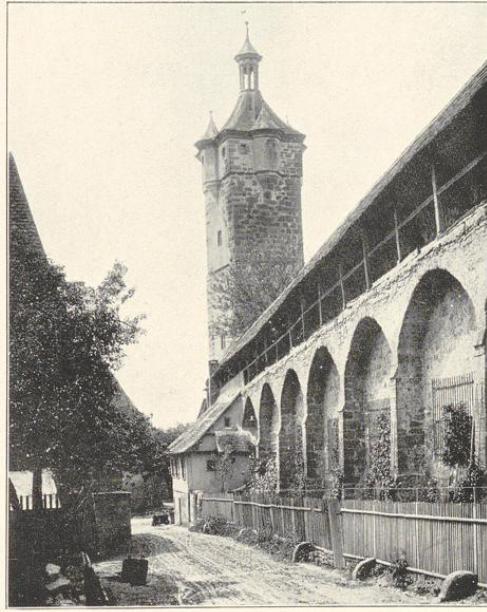

Rothenburg o. T.

Innenseite der Stadtmauer



Rothenburg o. T.

Klingentor



Rothenburg o. T.

Rödergasse, Röderbogen und Markusturm

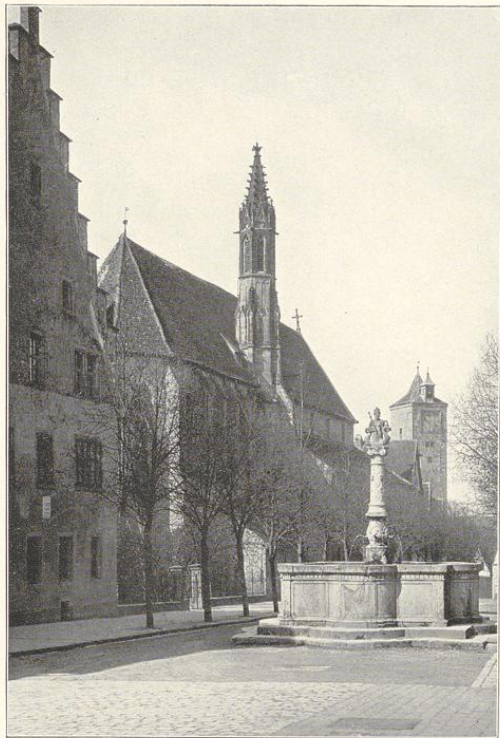

Franziskanerkirche

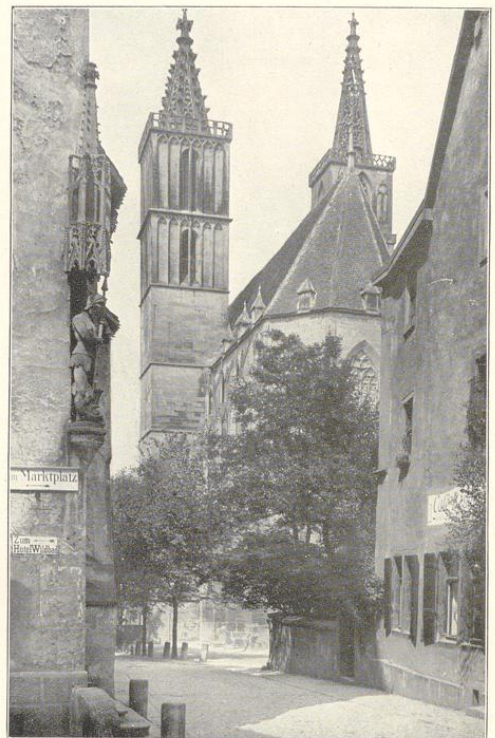

Jakobskirche

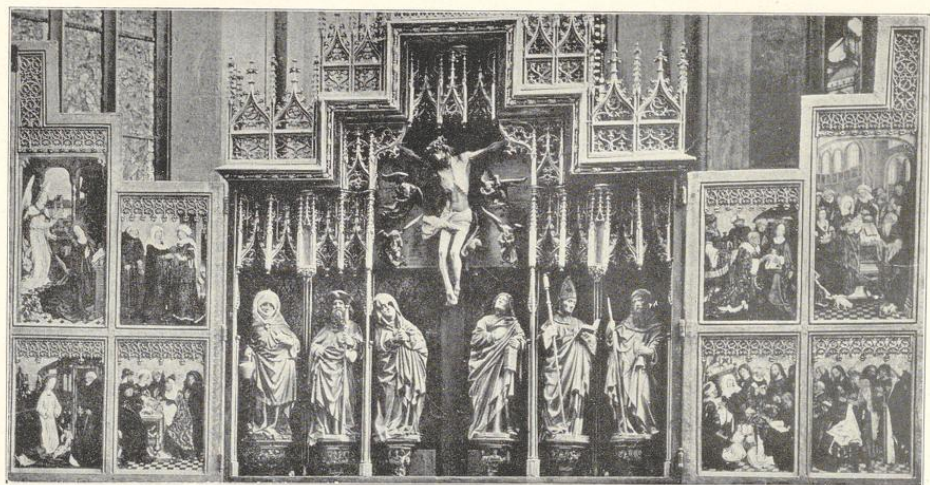

Rothenburg o. T.

Altar in der Jakobskirche

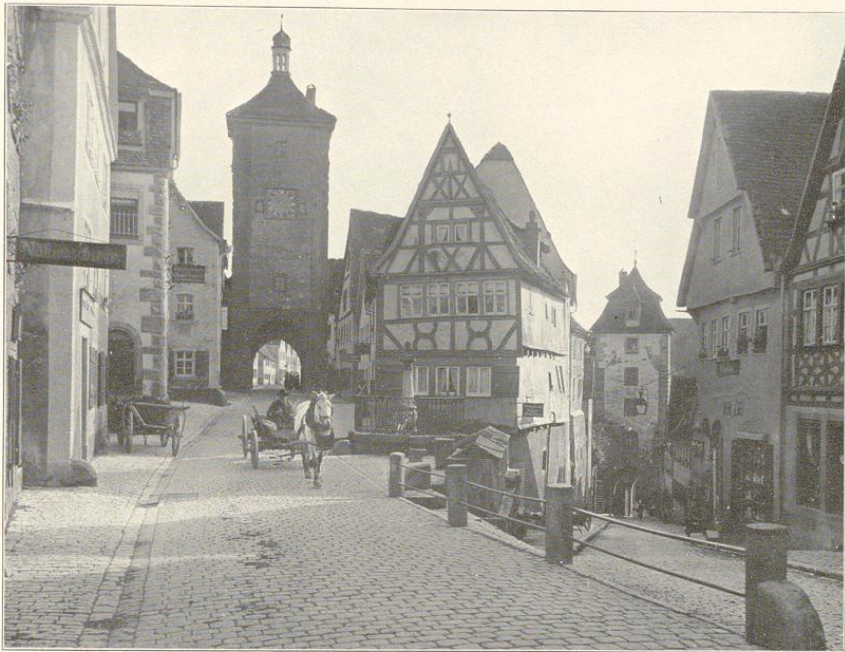

Am Plönlein

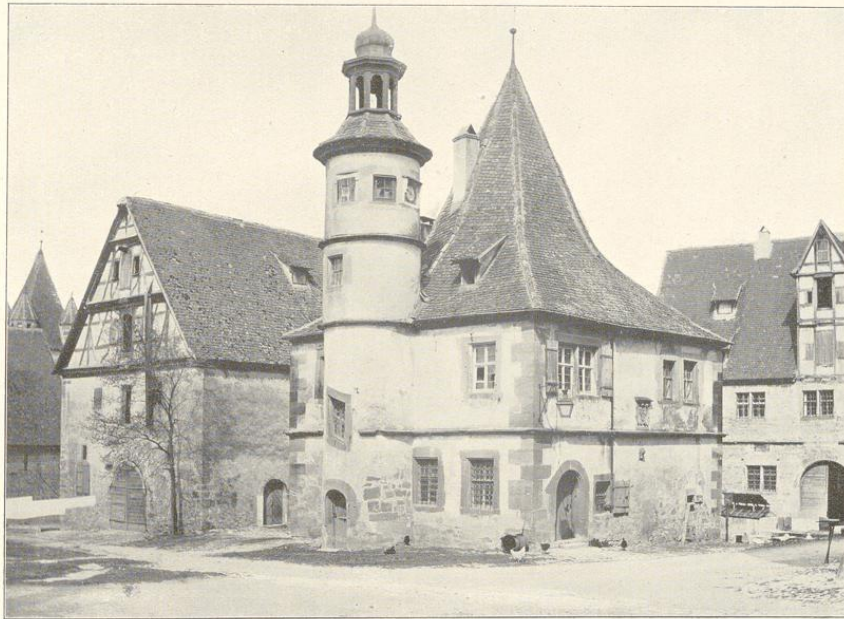

Rothenburg o. T.

Hegereiterhaus

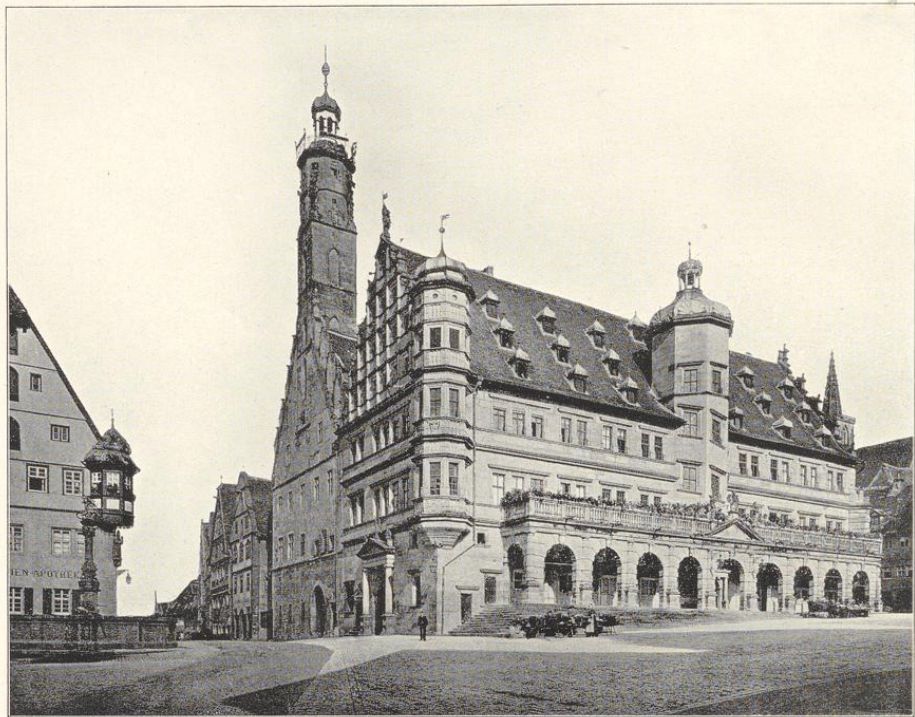

Das Rathaus



Rothenburg o. T.

Spitalgasse: Kirche und Torturm



Rothenburg o. T.

St. Georgsbrunnen



Rothenburg o. T.

Klingerstraße

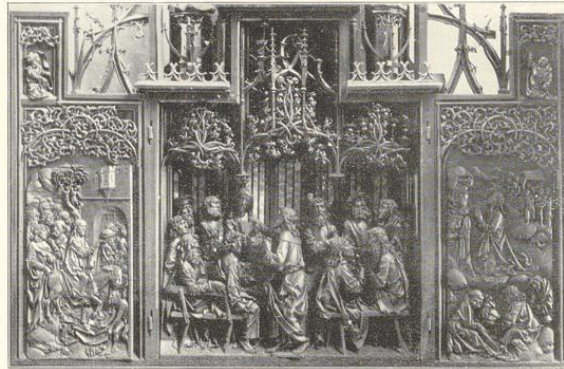

Altar in der Jakobskirche



Hof im Baumeisterhaus



Portal im Rathaushof



Rothenburg o. T.

Brunnen am Kapellenplatz



Rothenburg o. T. Weißer Turm

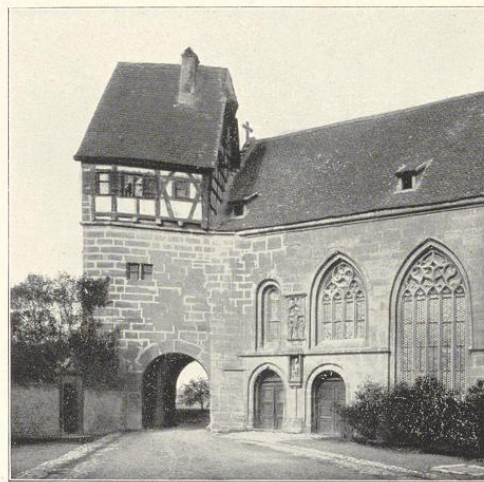

St. Wolfgangskirche

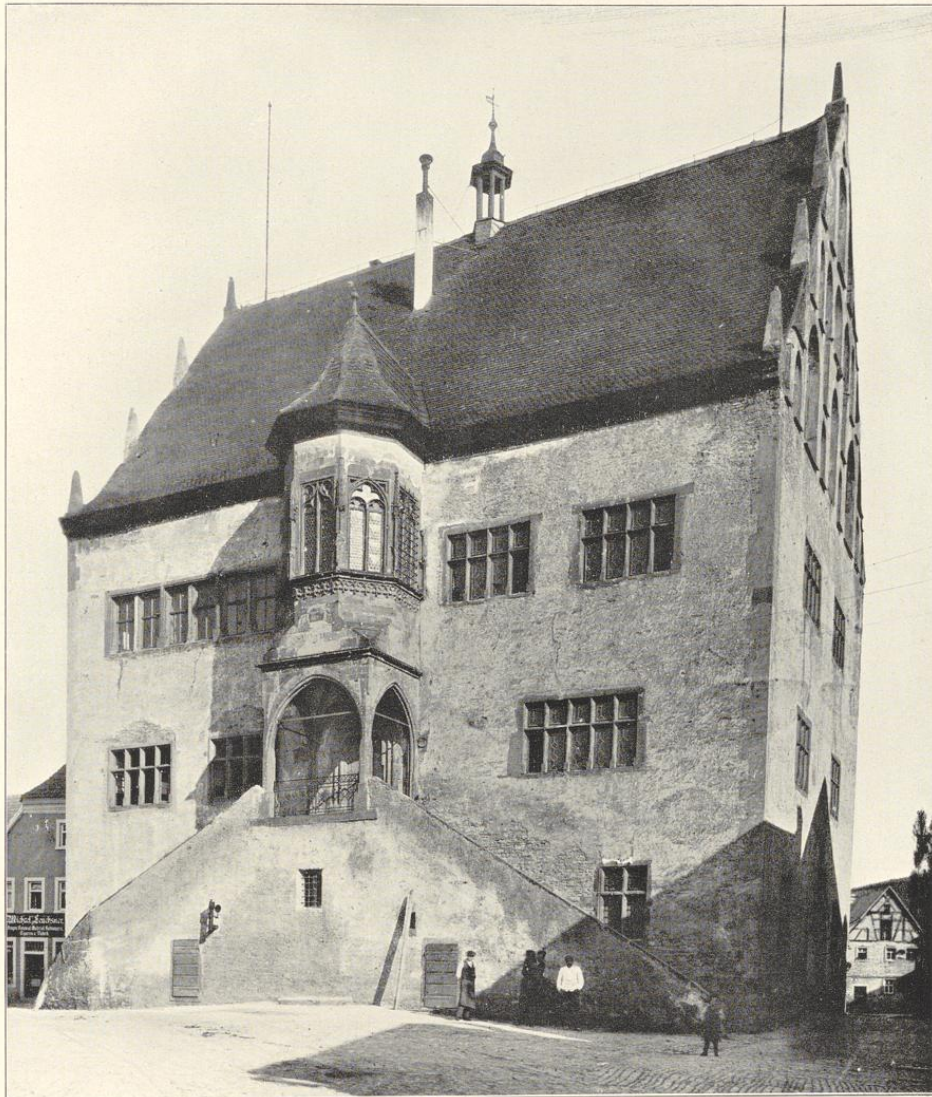

Dettelbach

Das Rathaus

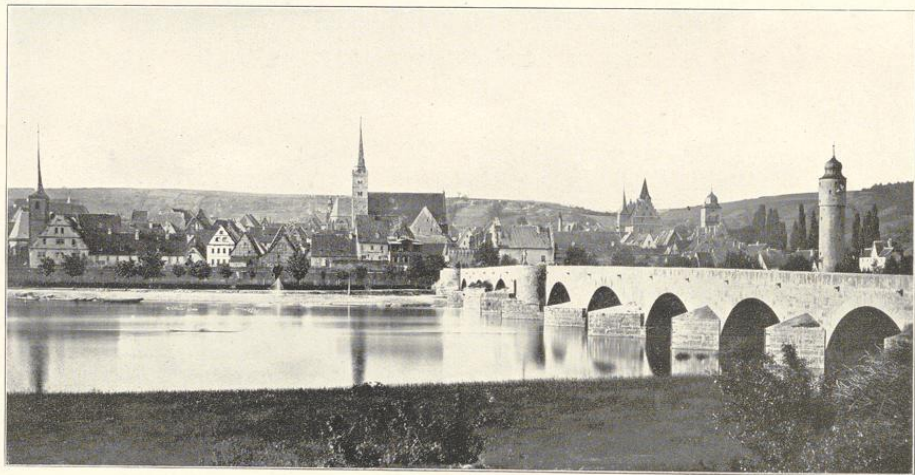

Ochsenfurt



Sulzfeld



Frickenhausen

Das Rathaus

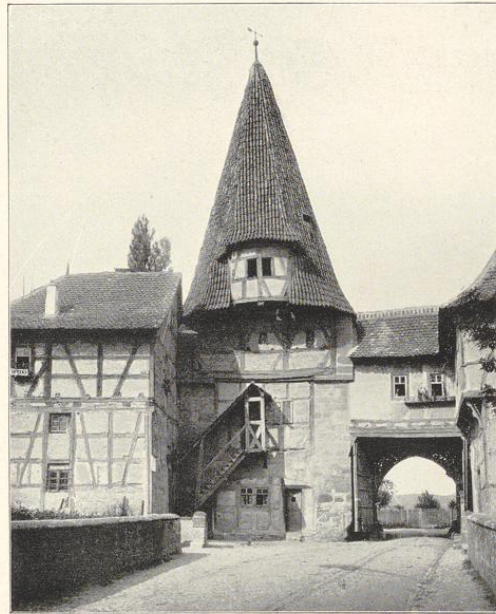

Stadtter in Iphofen

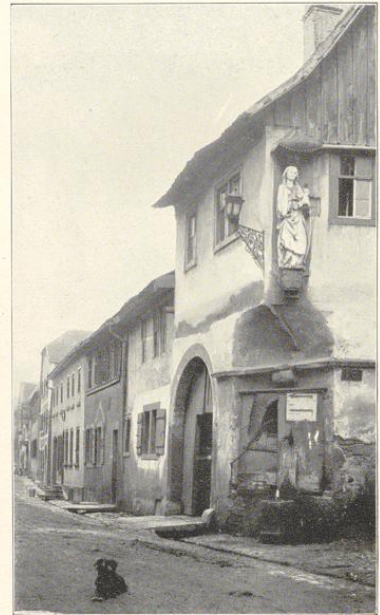

Bauernhaus in Thüngerheim



Gemünden



Straßenbild in Zell a. M.

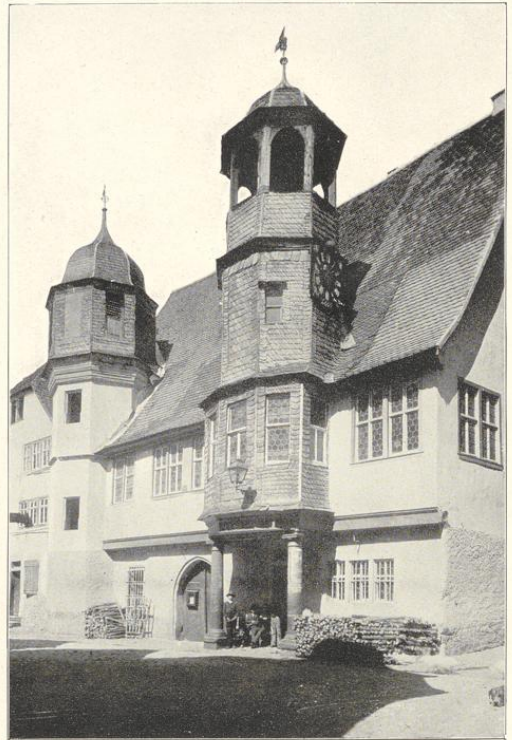

Rathaus in Stadtprozelten



Jengfurt



Gossmannsdorf



Dinkelsbühl



Rathaus in Retzbach

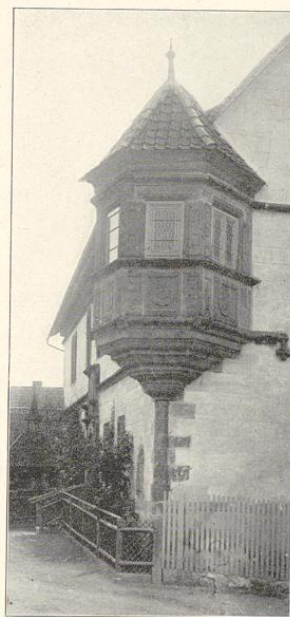

Bibra



Rathaus in Karlstadt

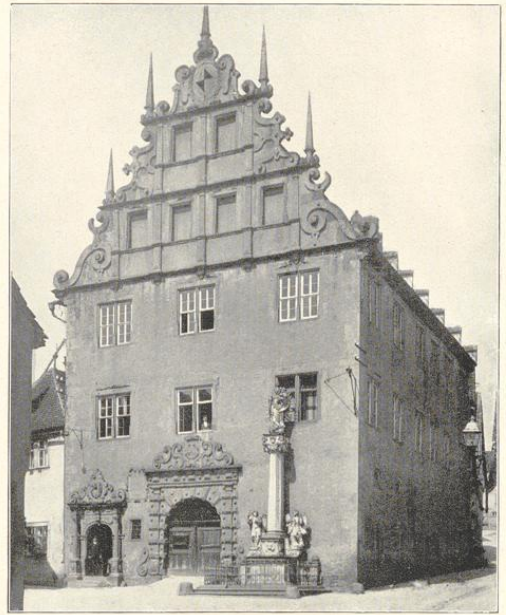

Rathaus in Sulzfeld

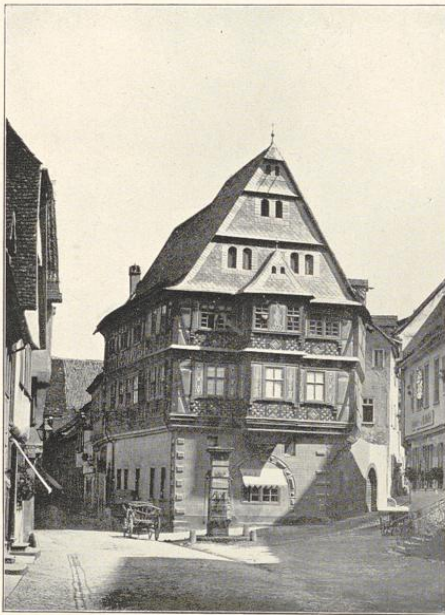

Miltenberg a. M.



Grünsfeld

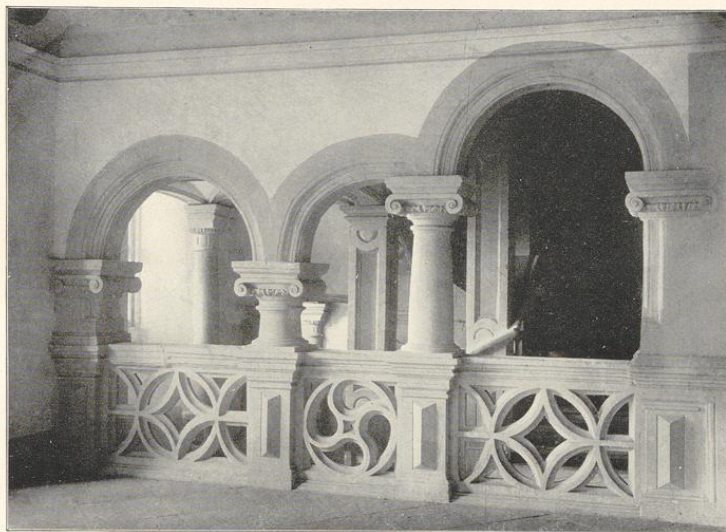

Mainstockheim
Schloßportal und Treppenhaus



Wertheim a. M.

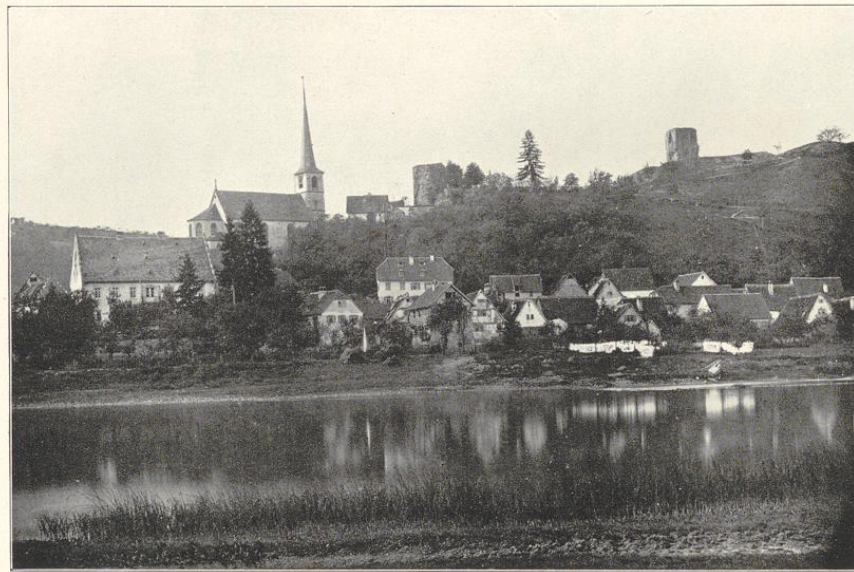

Laudenbach

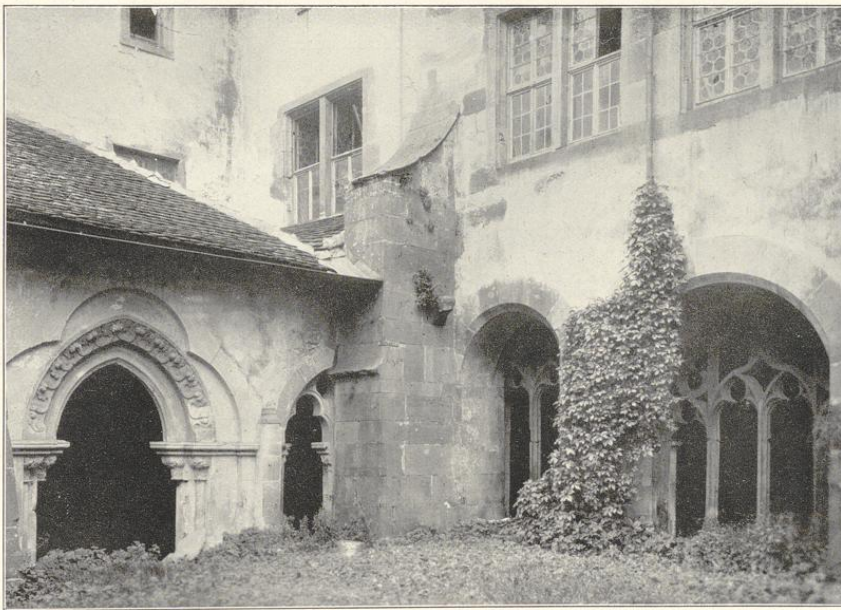
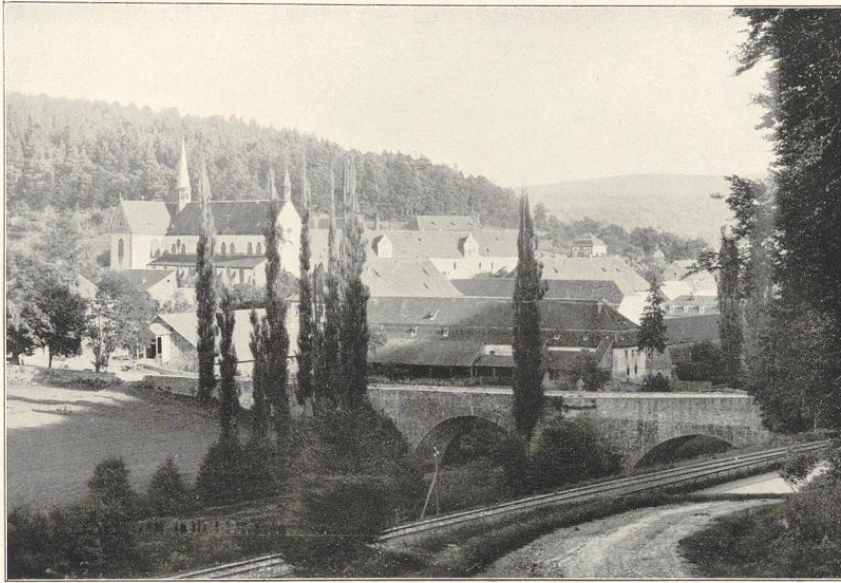

Kloster Bronnbach a. d. Tauber



Klostergebäude in Tüchelhausen

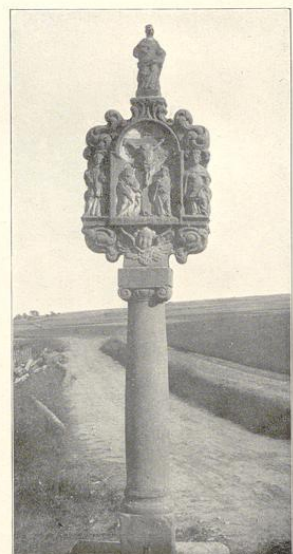

Bildstöcke in Simmerach, Heidingsfeld und Dimmbach



Veste Marienberg bei Würzburg

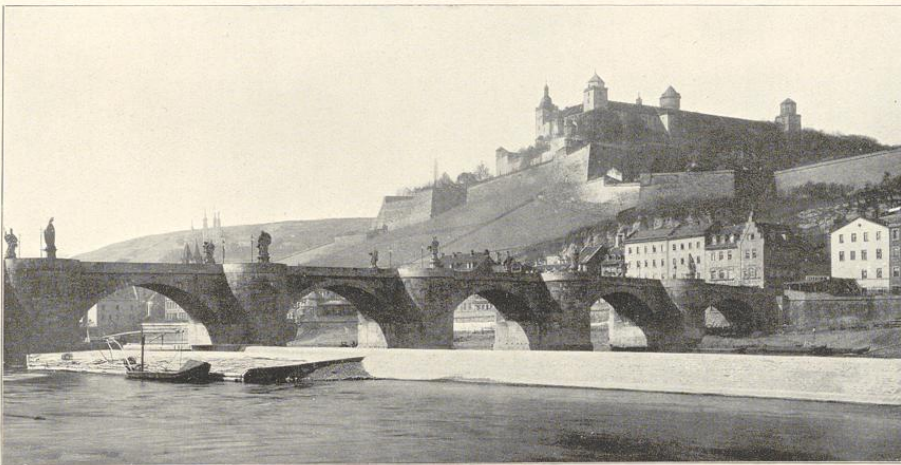

Würzburg, Alte Brücke mit Veste Marienberg



Würzburg

Schönbornkapelle



Würzburg, Dom-Innenansicht

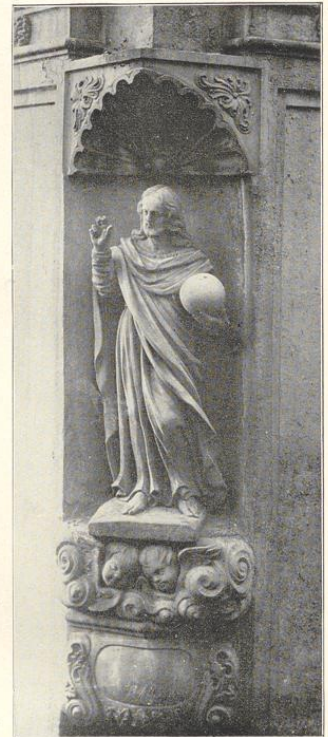

Alt-Würzburger Häuserschmuck



Wallfahrtsort K pelle bei W rzburg



Würzburg, Marienkapelle



Würzburg, Die Residenz



Schloß Veitshöchheim



Gartenskulpturen aus Schloß Veitshöchheim



Rathaus in Eibelstadt

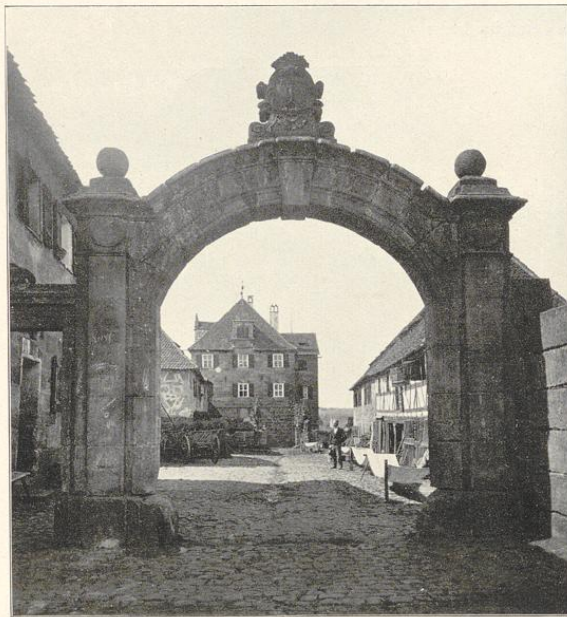

Schloßeingang in Heroldsberg



Schloßhof in Ansbach



Schloß Werneck



Schloß Mespelbrunn



Schloß Darstadt

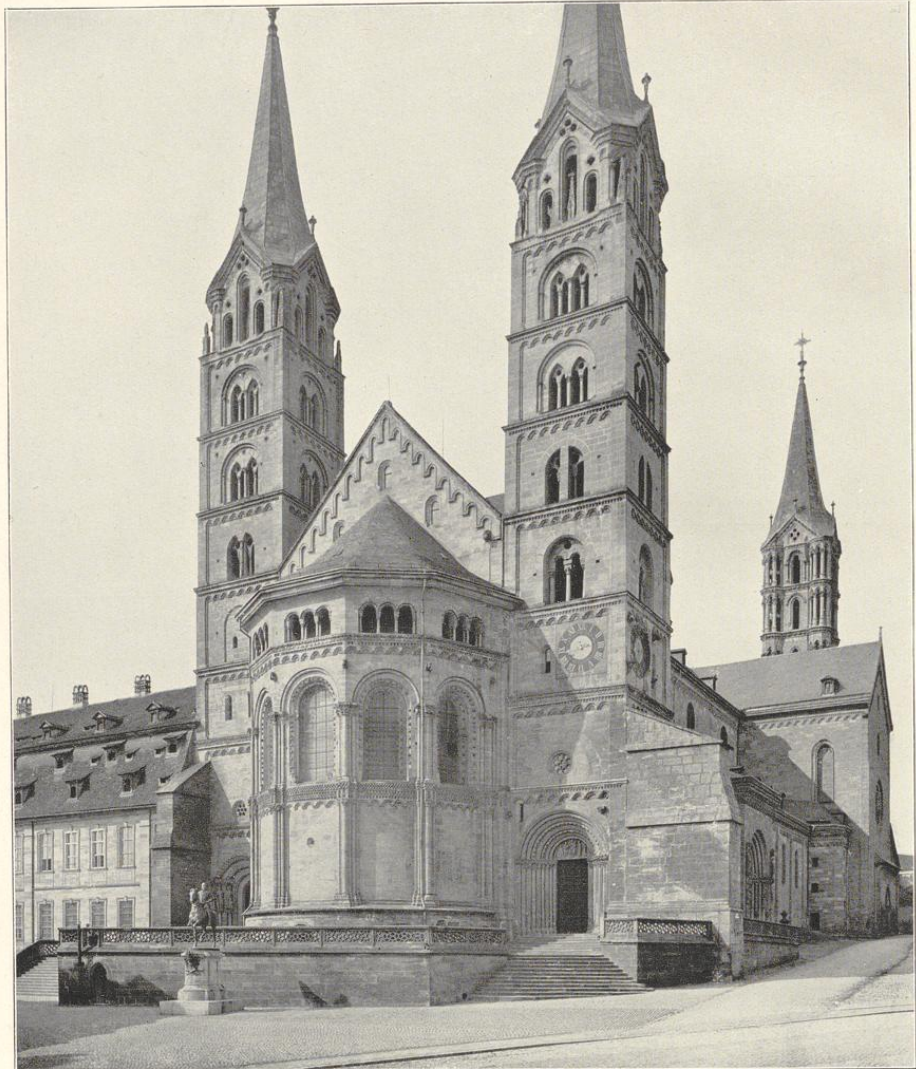

Phot. Königl. Messbildanstalt, Berlin

Bamberg, Der Dom



Phot. Königl. Messbildanstalt, Berlin

Bamberg, Dom-Innenansicht



Phot. Königl. Messbildanstalt, Berlin
Bamberg, Dom. — Der Reiter

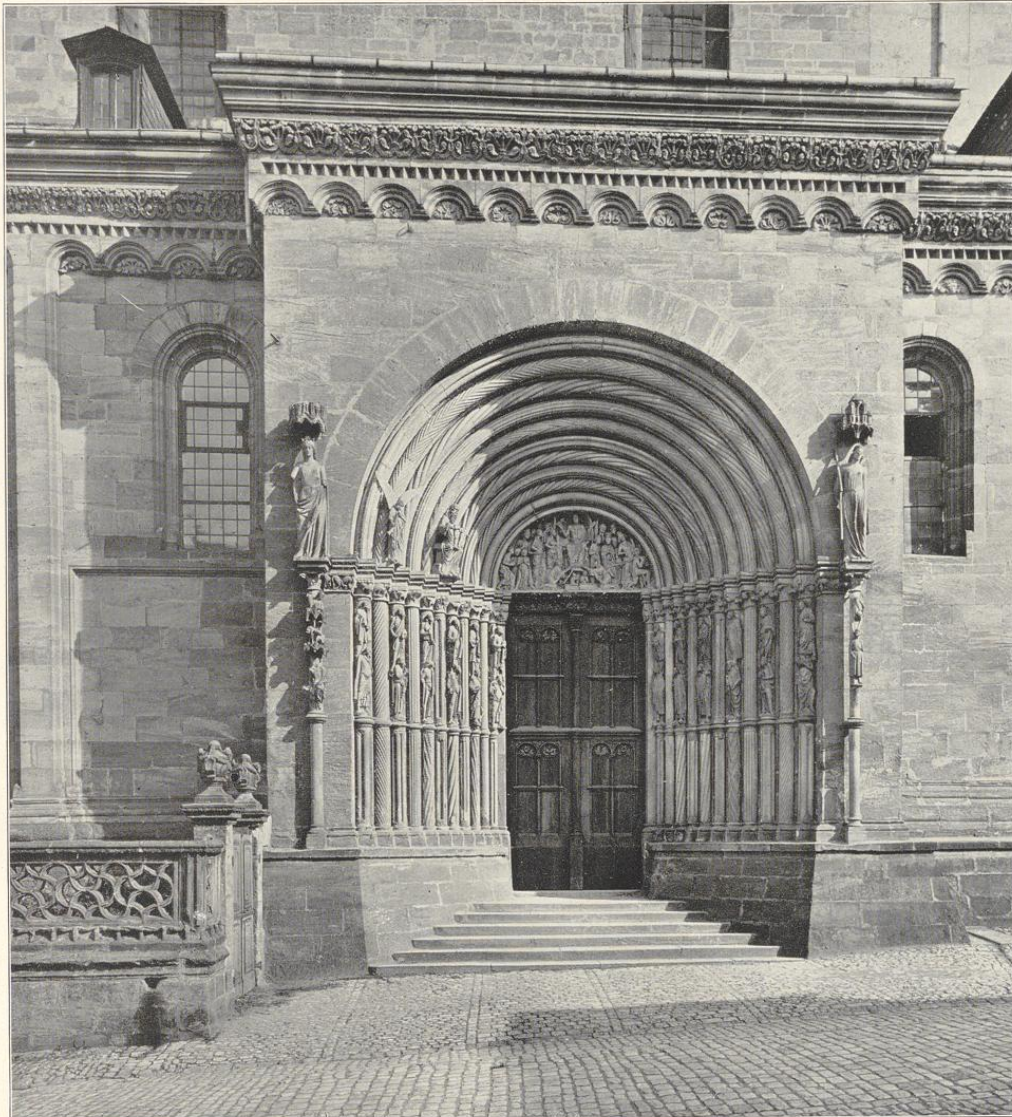

Phot. Königl. Messbildanstalt, Berlin

Bamberg, Das Fürstenportal am Dom



Phot. Königl. Messbildanstalt, Berlin

Bamberg, Das Rathaus



Phot. Königl. Messbildanstalt, Berlin

Bamberg, Alte Hofhaltung

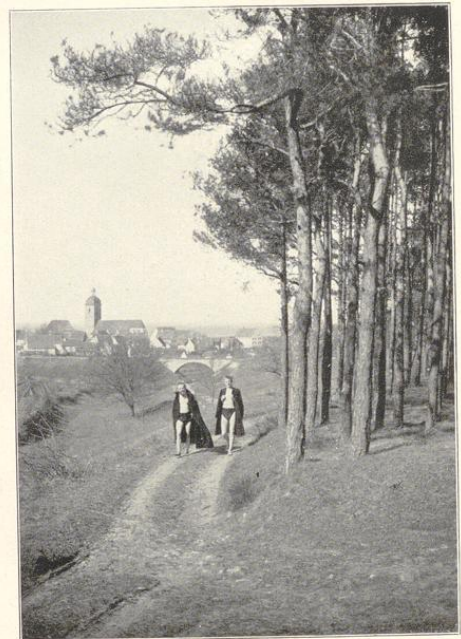
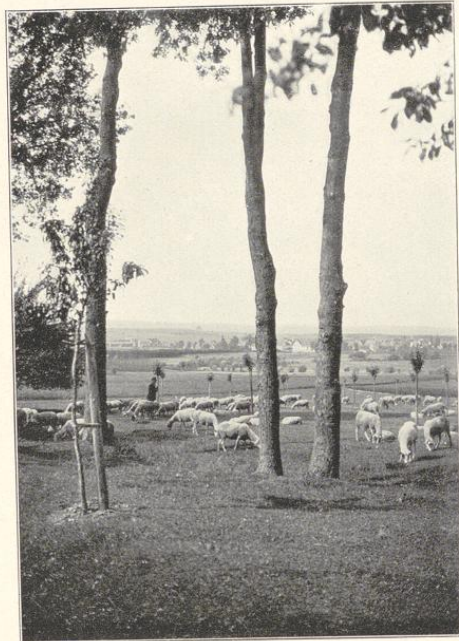
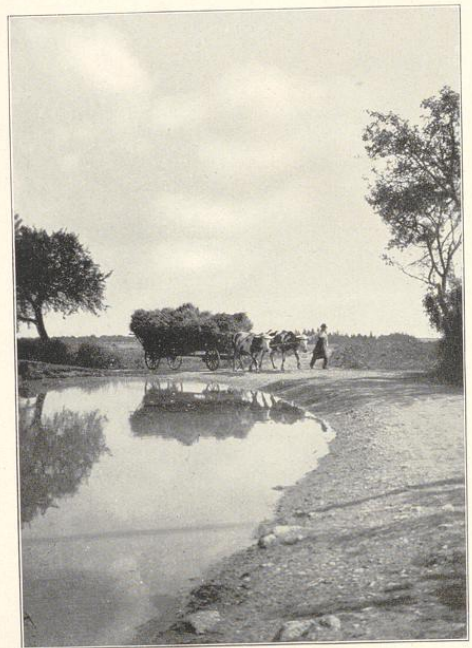
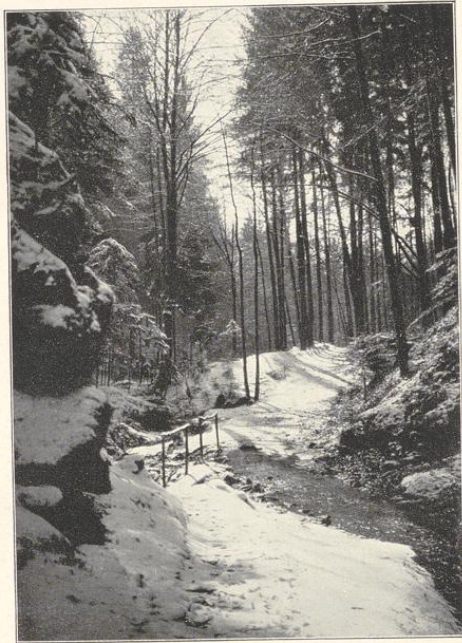

Motive aus der Nähe von Bamberg