



UNIVERSITÄTS-
BIBLIOTHEK
PADERBORN

Braunschweig, Hildesheim und der Harz

Cohn-Wiener, Ernst

Berlin, [1913]

[Abbildungen]

[urn:nbn:de:hbz:466:1-96649](https://nbn-resolving.org/urn:nbn:de:hbz:466:1-96649)

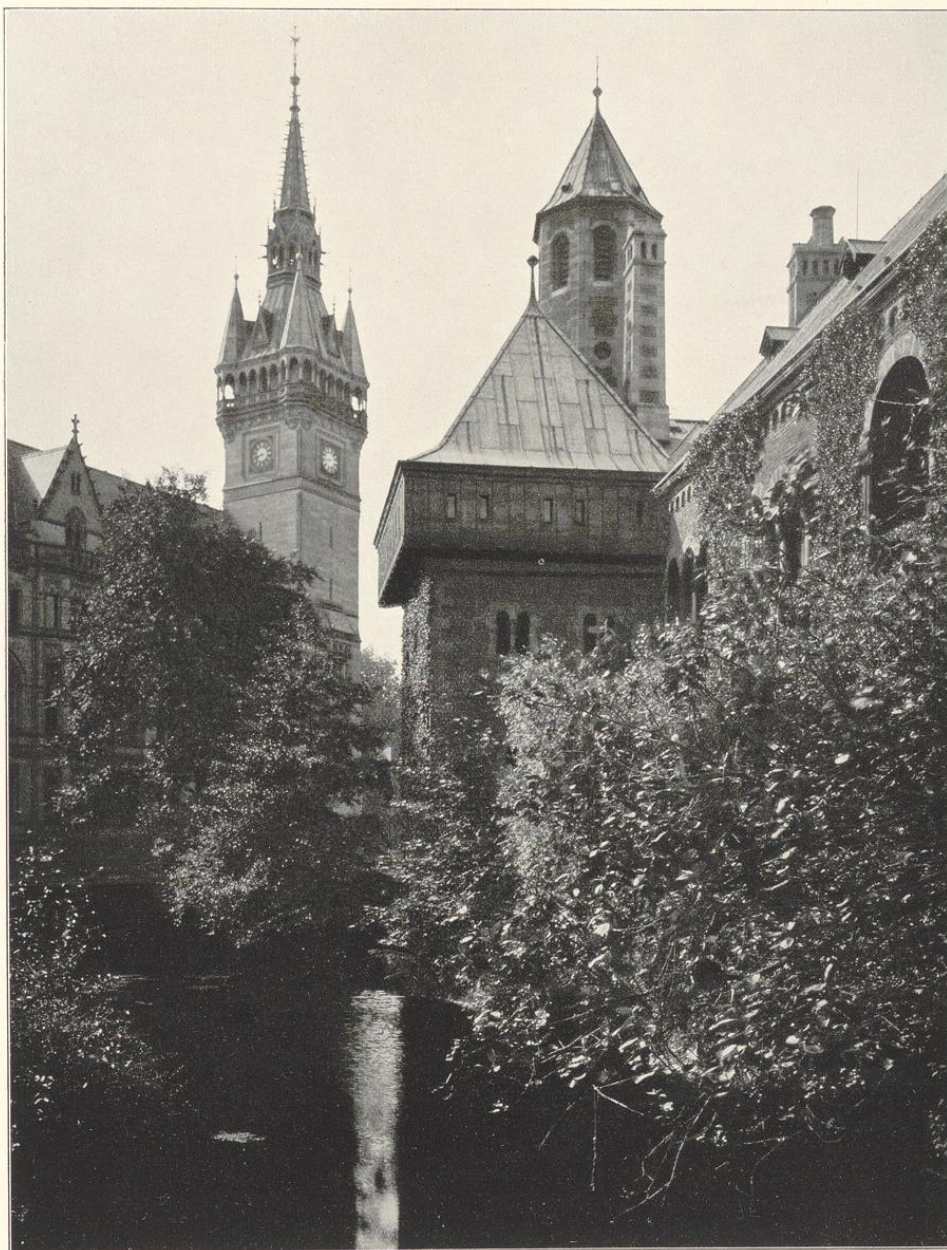

Braunschweig. Ostseite der Burg Dankwarderode; links der Rathausurm.



Braunschweig. Gewandhaus. Ostfront. 1591 durch Magnus Klinge und Balzer Kircher erbaut.



Braunschweig. Till-Eulenspiegelbrunnen auf dem Bäckerklint. 1907 errichtet.

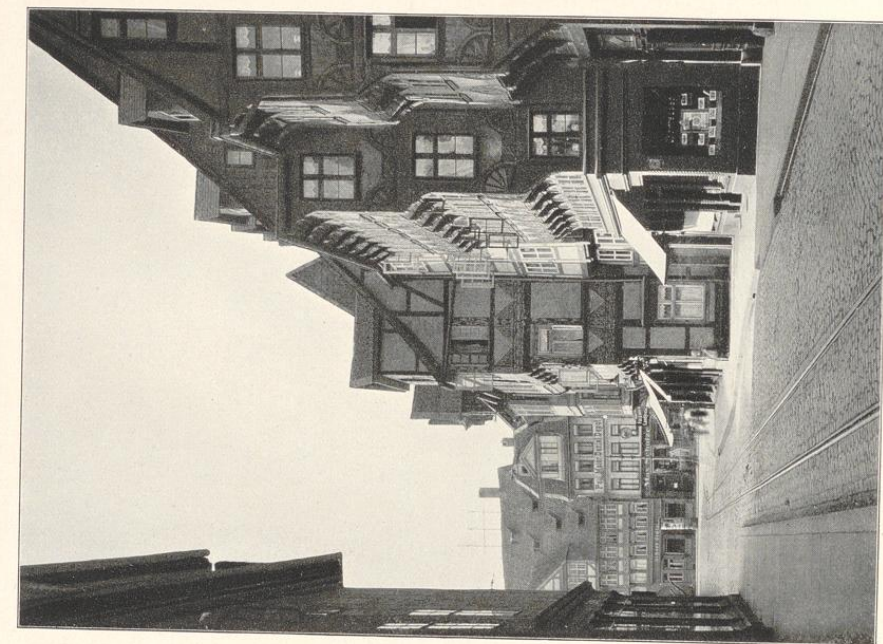

Am Bäckerlint.

Braunschweig.

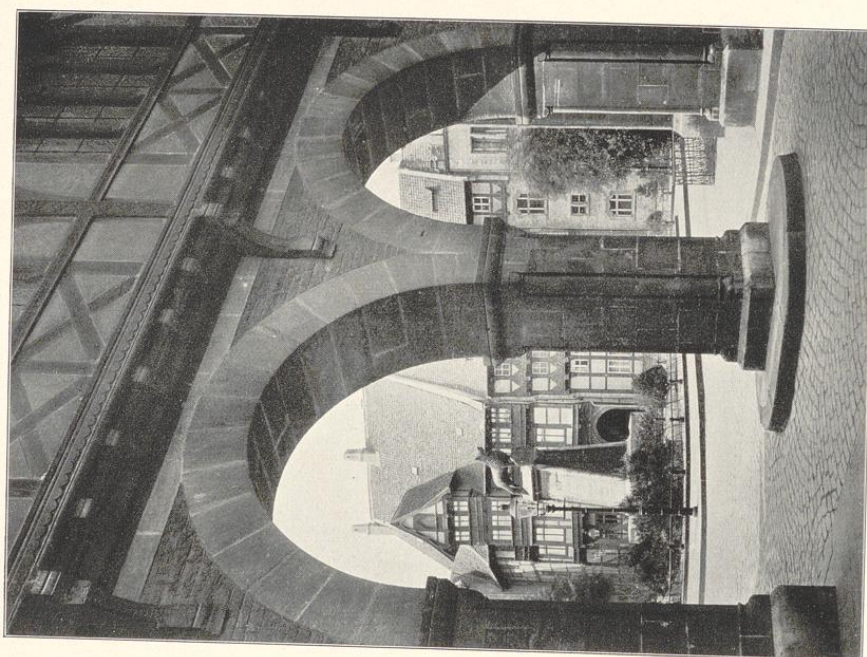

Burglöwe und Gildehaus.

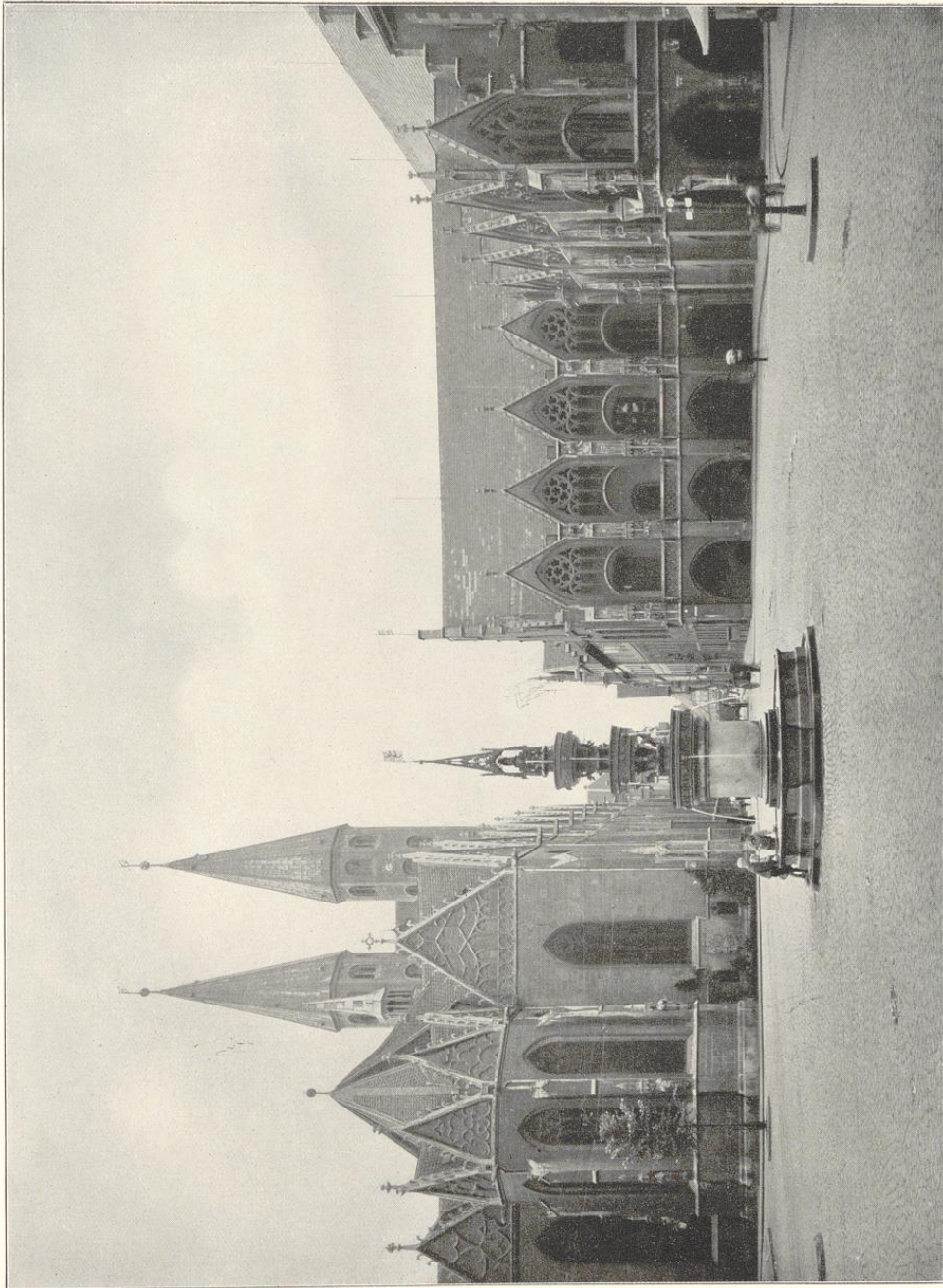

Braunschweig. Der Altstadtmarkt; links die Martinikirche, rechts das Altstadt Rathaus.

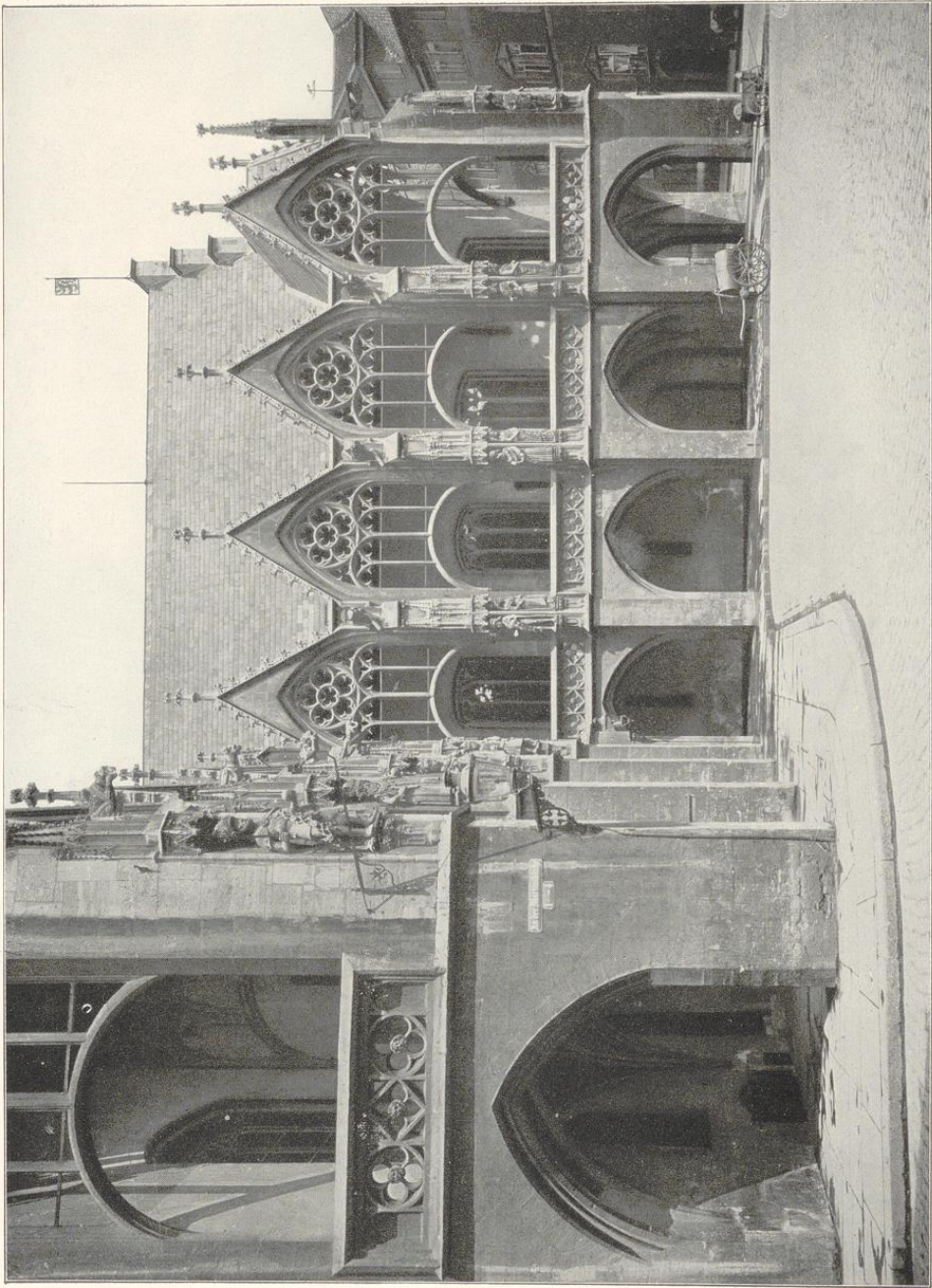

Braunschweig. Die Rathauslauben. Erbaut 1455—1468.

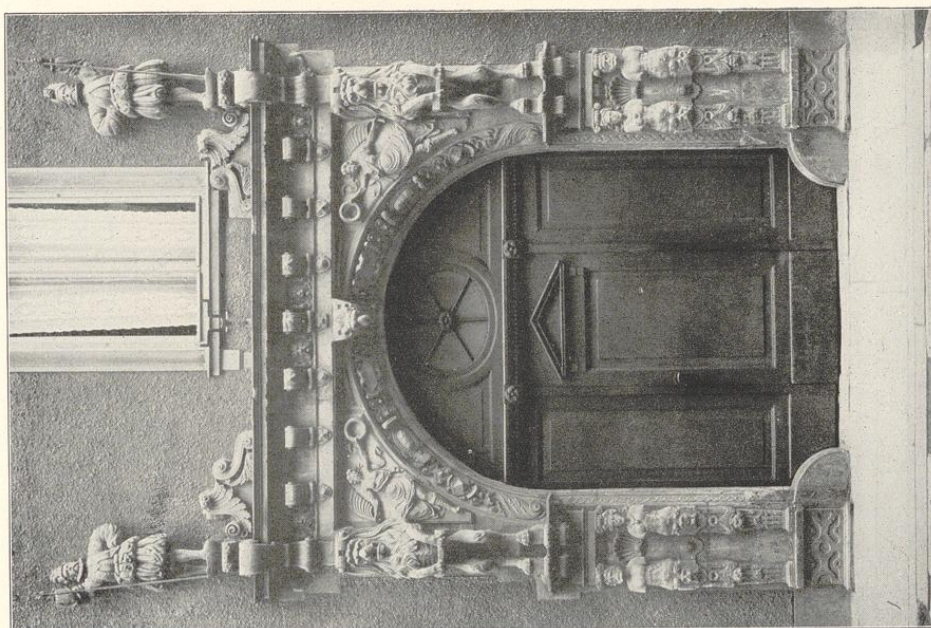

Portal vom Hause Martinskirche 5.

Braunschweig.

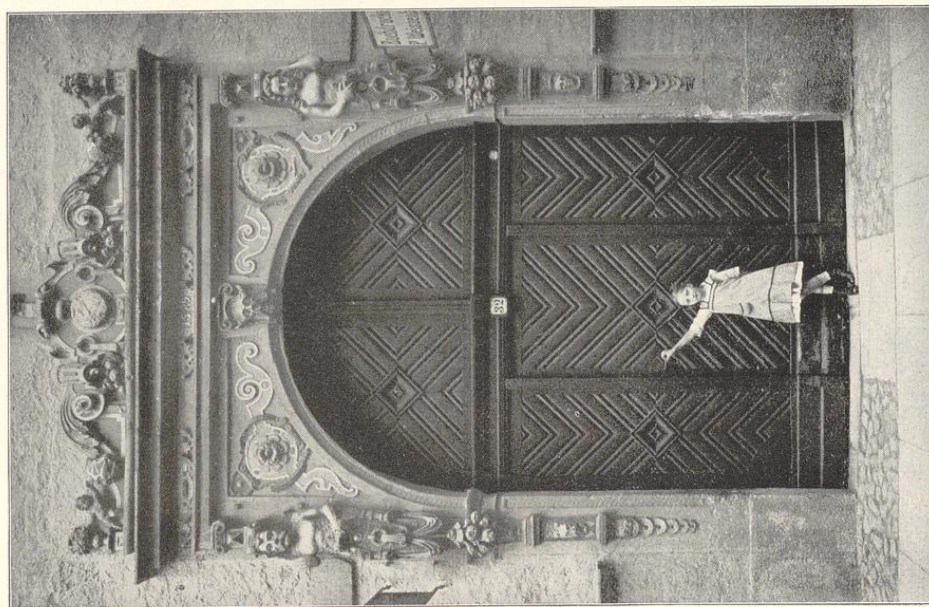

Portal Reichsstraße 32 (1589).

2*

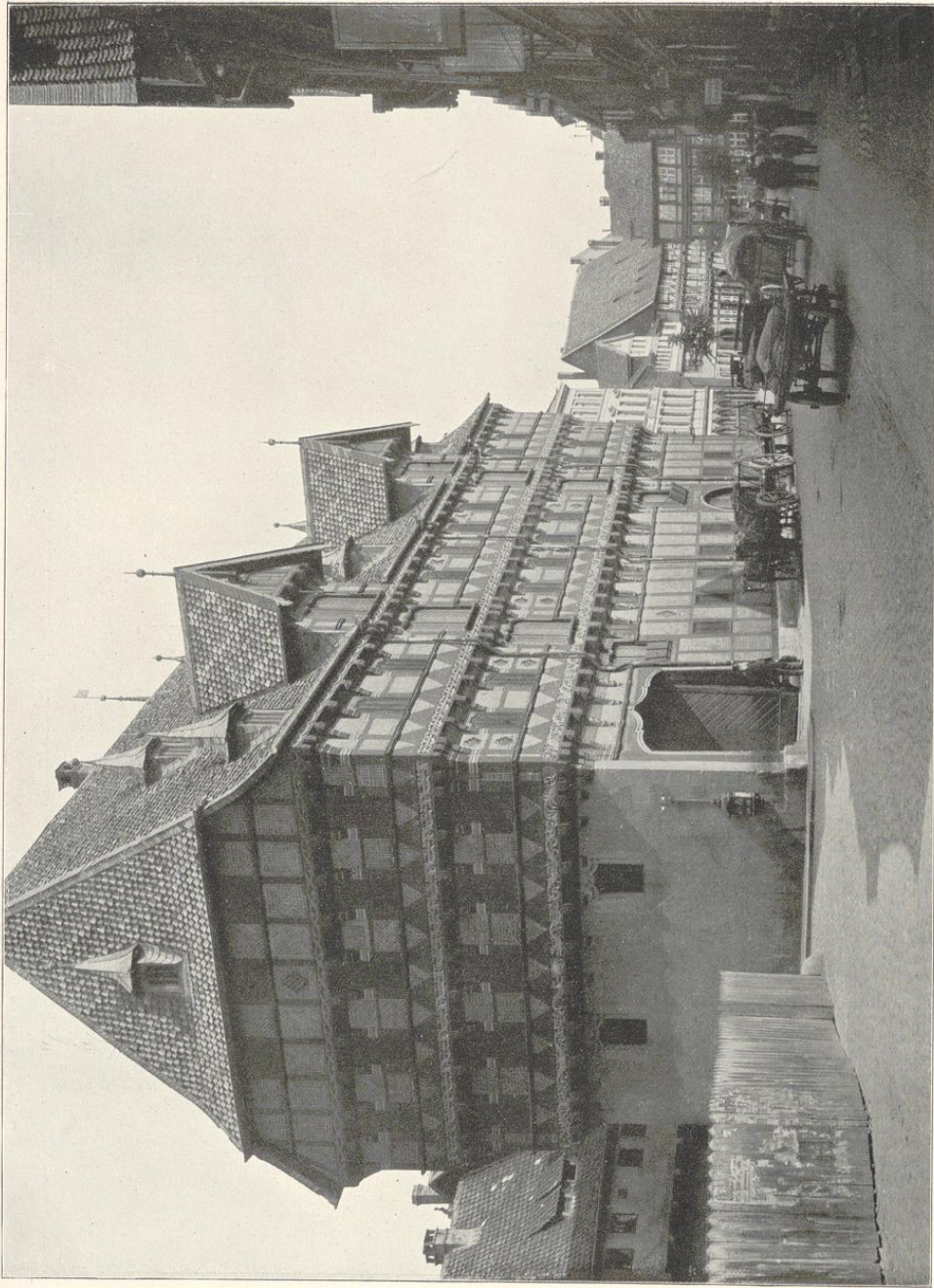

Braunschweig. Die alte Wäge (1534).

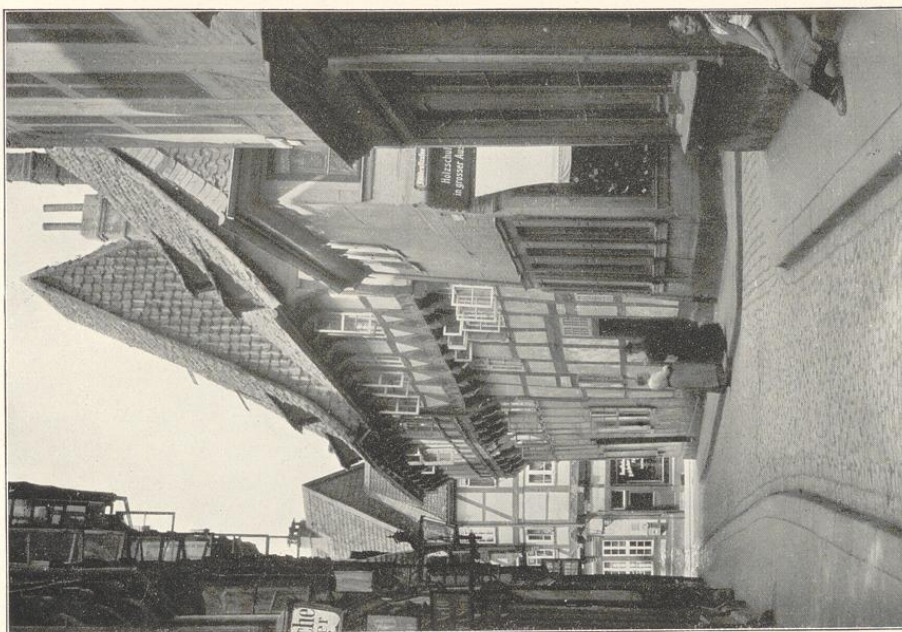

Der Meinhardshof.

Braunschweig.

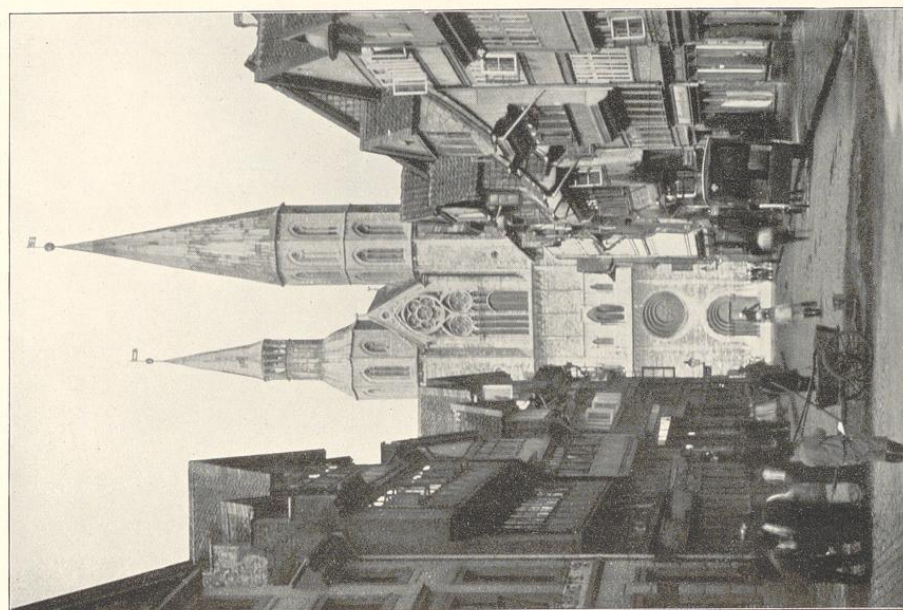

Blick auf die Katharinenkirche.

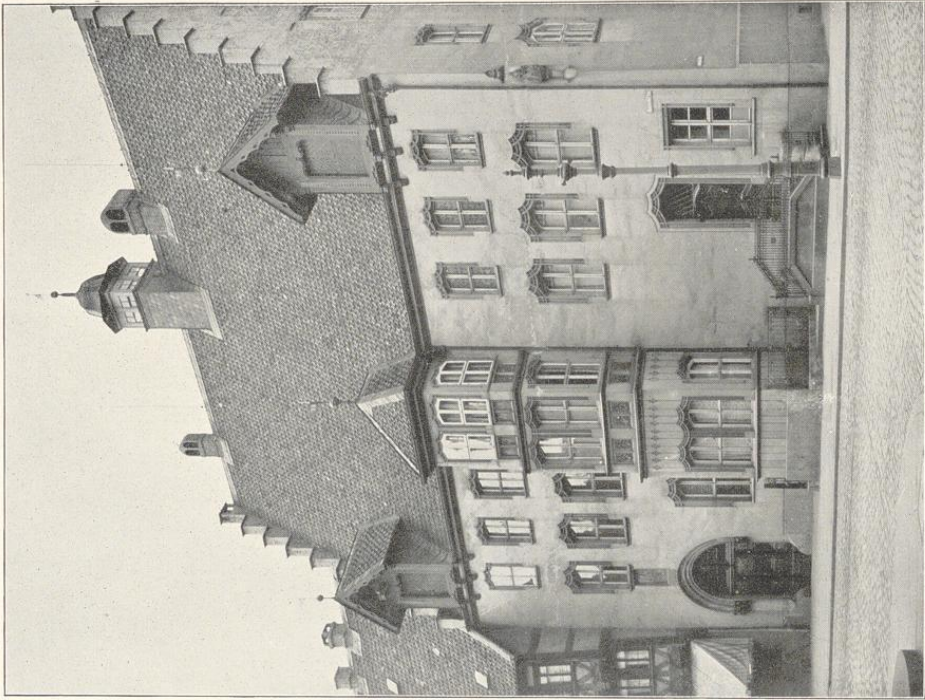

Braunschweig. Das Bierbaum'sche Haus (15. Jahrh.).

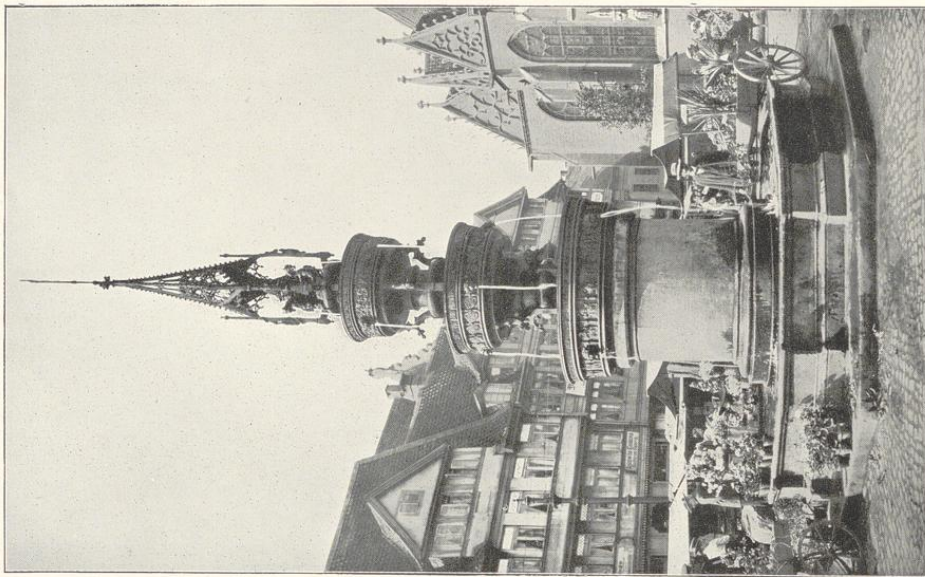

Der Altstadtmarktbrunnen (1408) erneuert 1847.

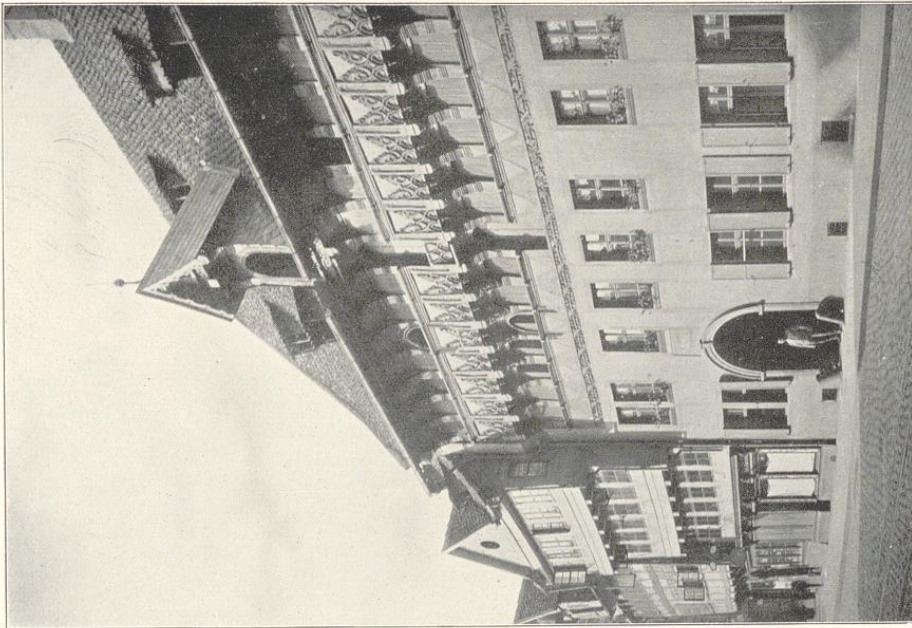

Das Dannenbaum'sche Haus.

Braunschweig.

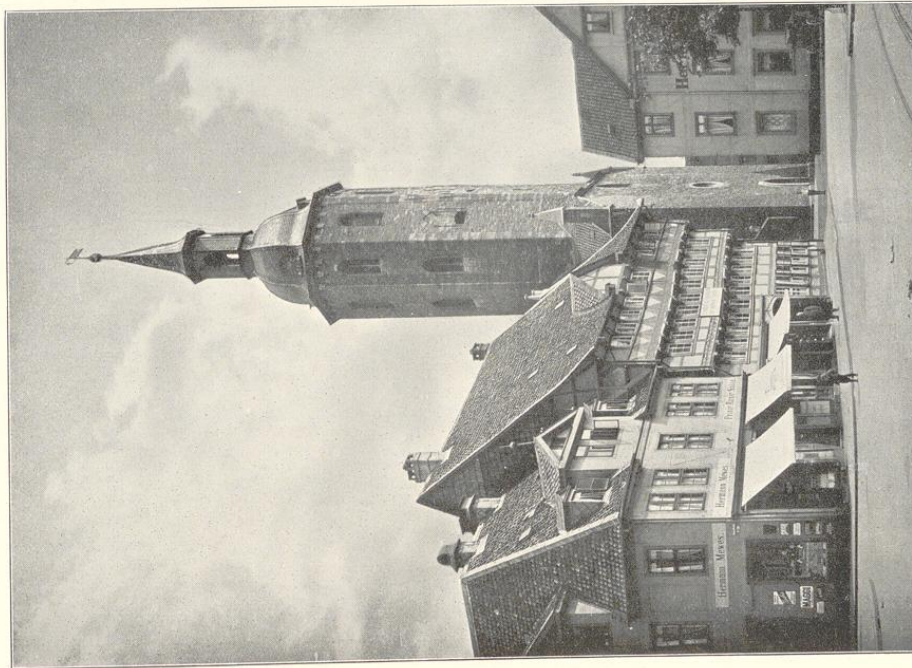

Am Radeklint.

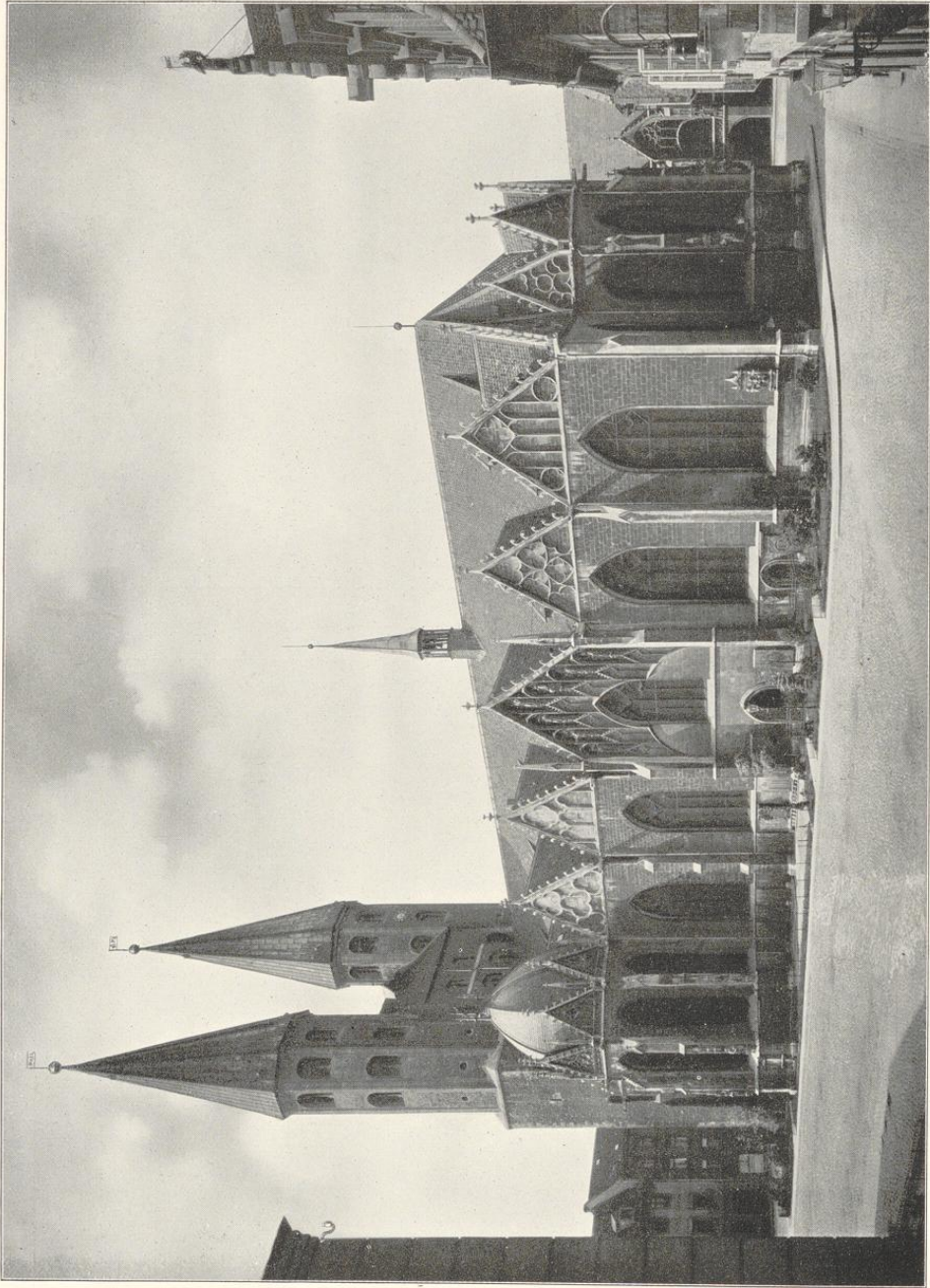

Braunschweig. Südseite der St. Martinikirche. Die ältesten Teile aus dem 12. Jahrh. An der Südwestseite die gotische St. Annenkapelle (1434).

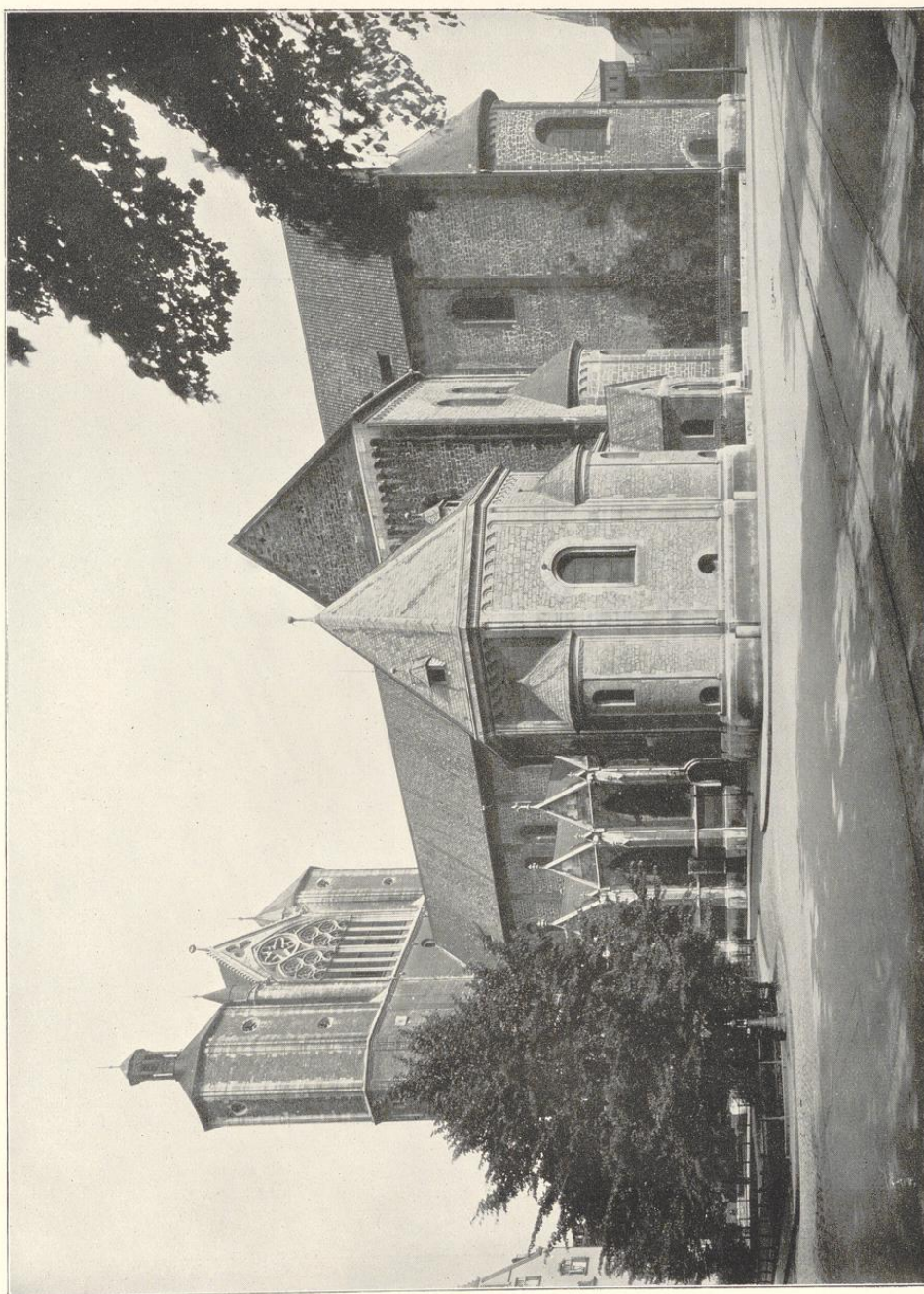

Braunschweig. Der Dom von der Südseite. Vollendet Anfang des 13. Jahrh.; südliches Seitenschiff aus 1340.
Der Kapellenanbau ein Werk der Neuzeit.



Braunschweig. Dom. Nördliches Seitenschiff.



Braunschweig. Heinrichsbrunnen auf dem Hagenmarkt, mit dem Standbild Heinrichs des Löwen.
1874 errichtet.



Braunschweig. Herzogliches Residenzschloß Erbaut 1831—1838.



Braunschweig. Schloß Alt-Richmond. Parkportal.

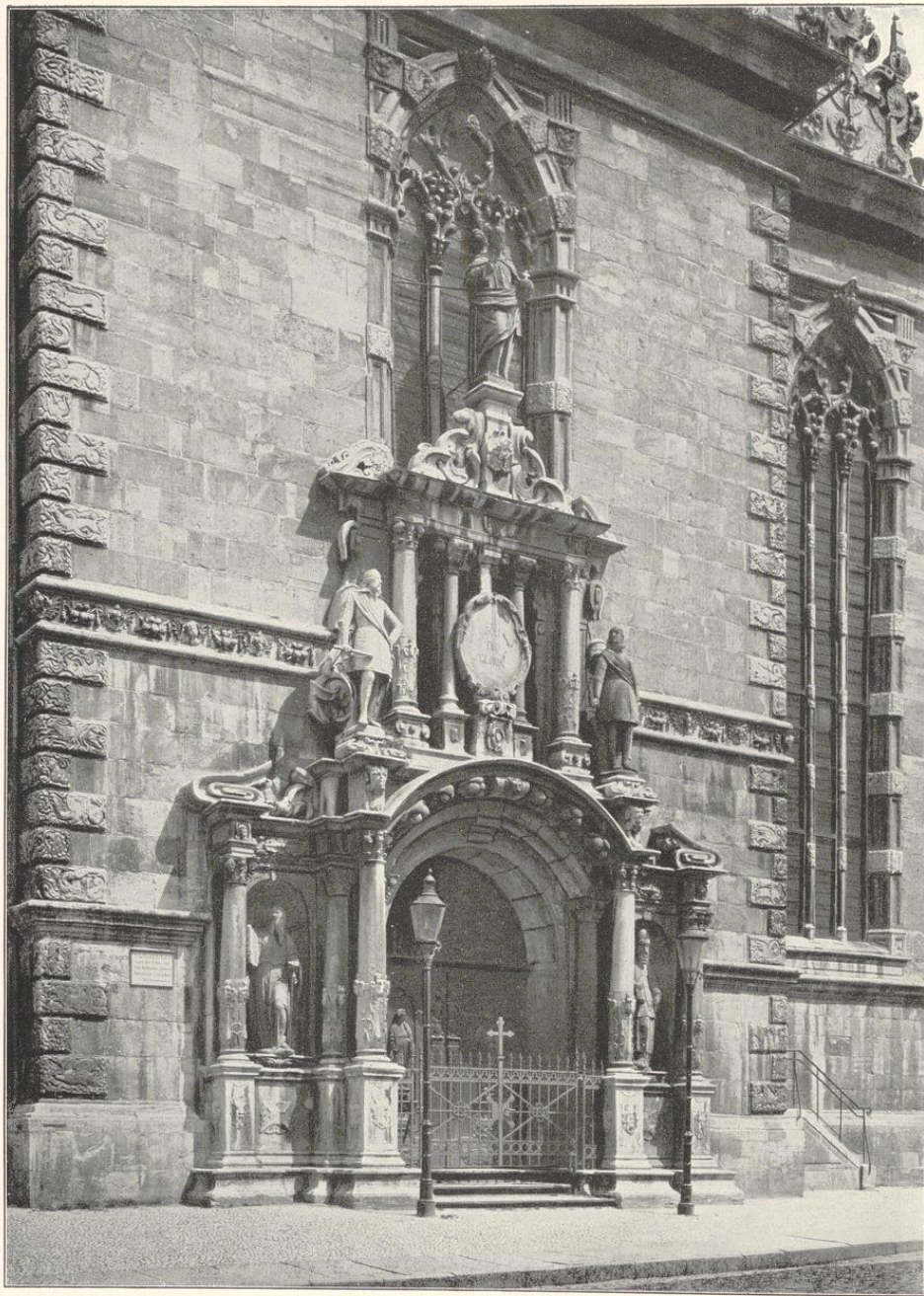

Wolfenbüttel. Hauptportal der Marienkirche (1608—1623).

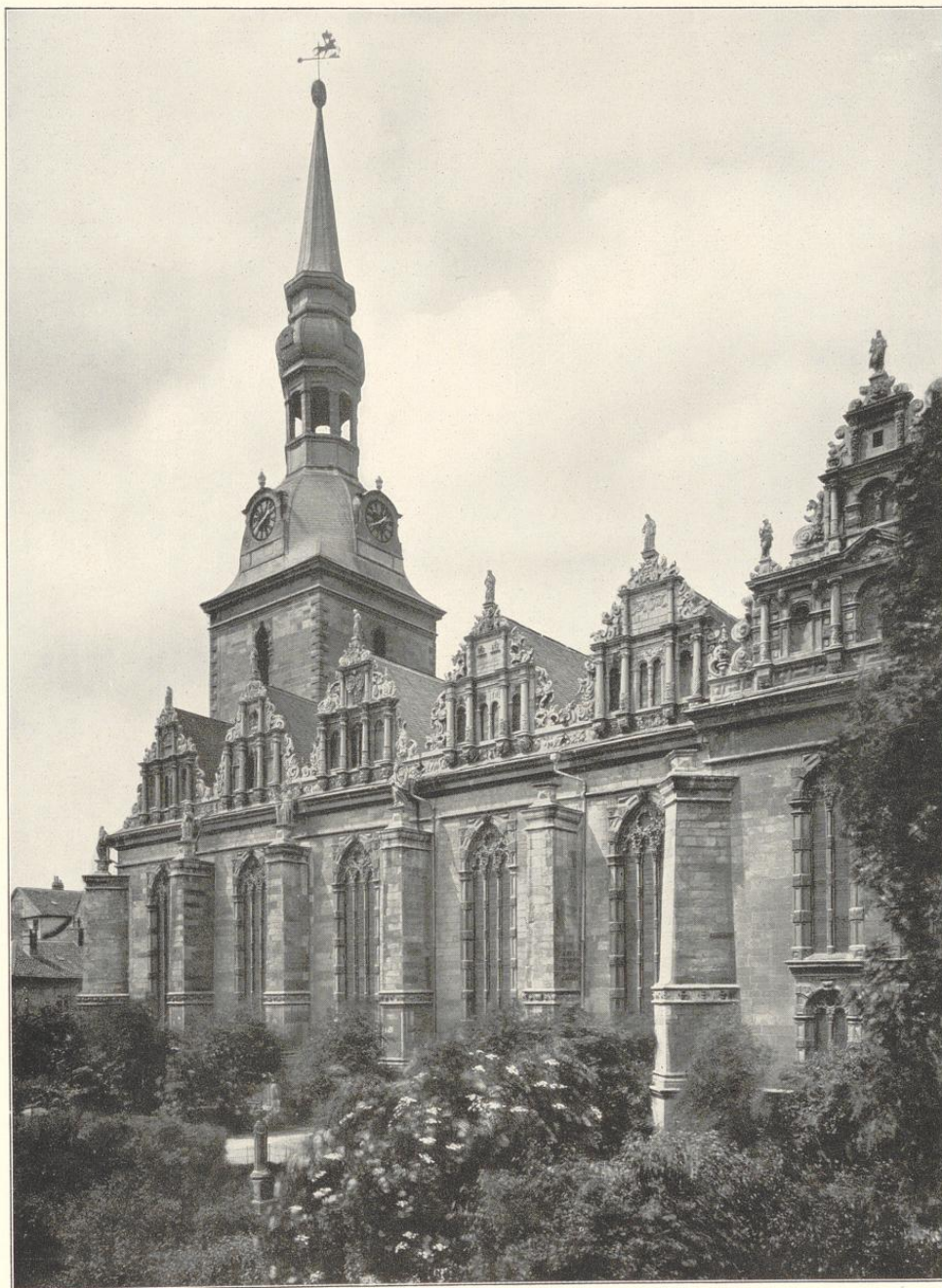

Wolfenbüttel. Die Marienkirche. Erbaut 1608—1625. Turm von 1750.



Helmstedt. Die alte Universität (Ende des 16. Jahrh.).



1



2

1) Die Stiftskirche in Königslutter 2) Gandersheim. Die ehemalige Abtei.



Königsfluter. Kreuzgang in der Stiftskirche.



Königslutter. Chorapsis der Stiftskirche mit interessanten Rundbogenfries. 12. Jahrh.



1



2

1) Helmstedt. Hofeingang am Ludgerikloster. 2) Wolfenbüttel. Die Schloßbrücke. 16. Jahrh.



1) Wolfenbüttel. Das Lessinghaus. 1777—81 von Lessing bewohnt. 2) Straßenbild aus Helmstedt.



Hildesheim. Der Altstadtmarkt; links das sogen. Tempelhaus (14. Jahrh.), rechts das Wedekind'sche Haus von 1598.

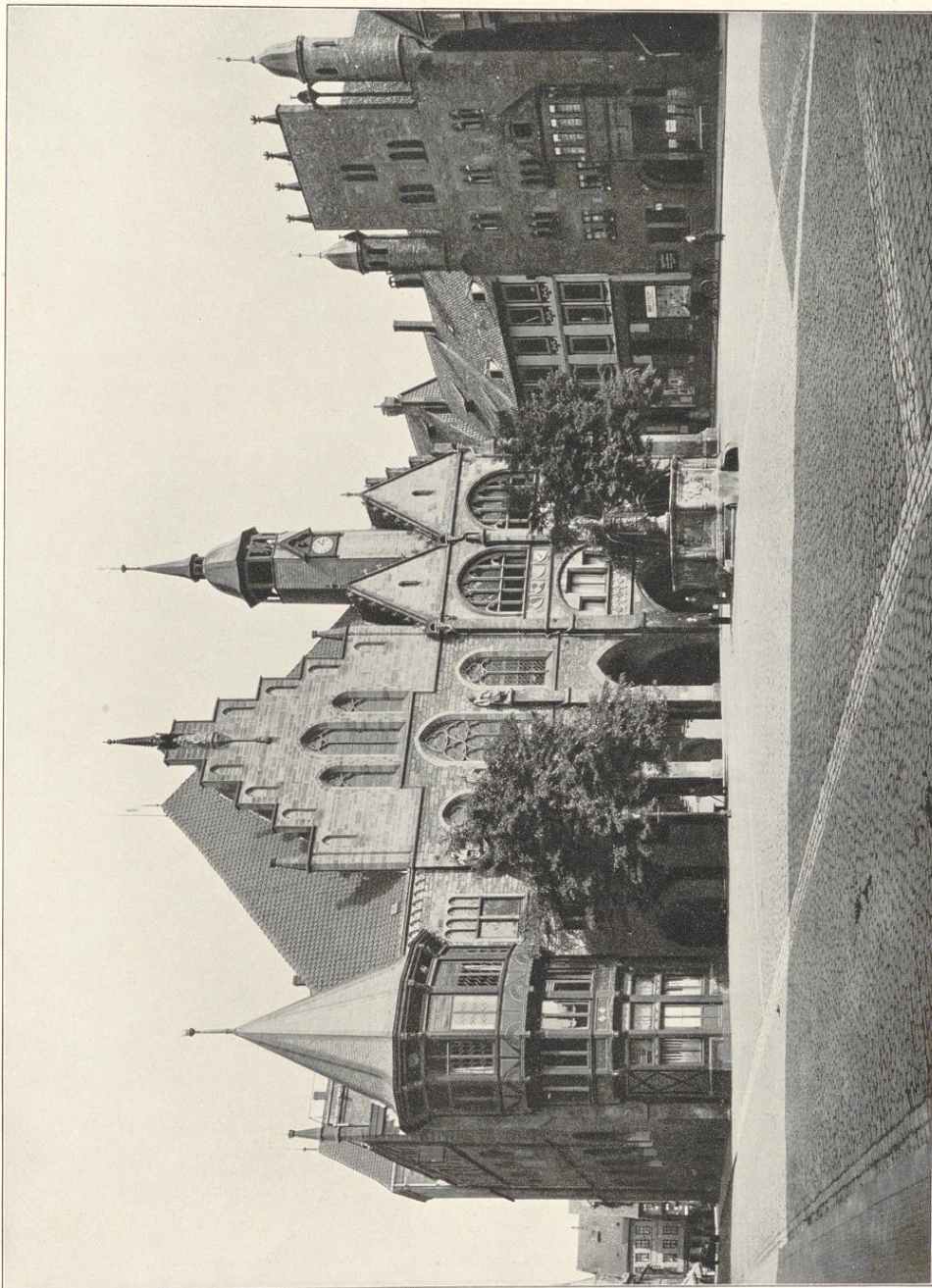

Hildesheim. Das Rathaus am Altstädter Markt. Die ältesten Bauteile aus dem Ende des 14. Jahrh. 1885—92 erneuert.

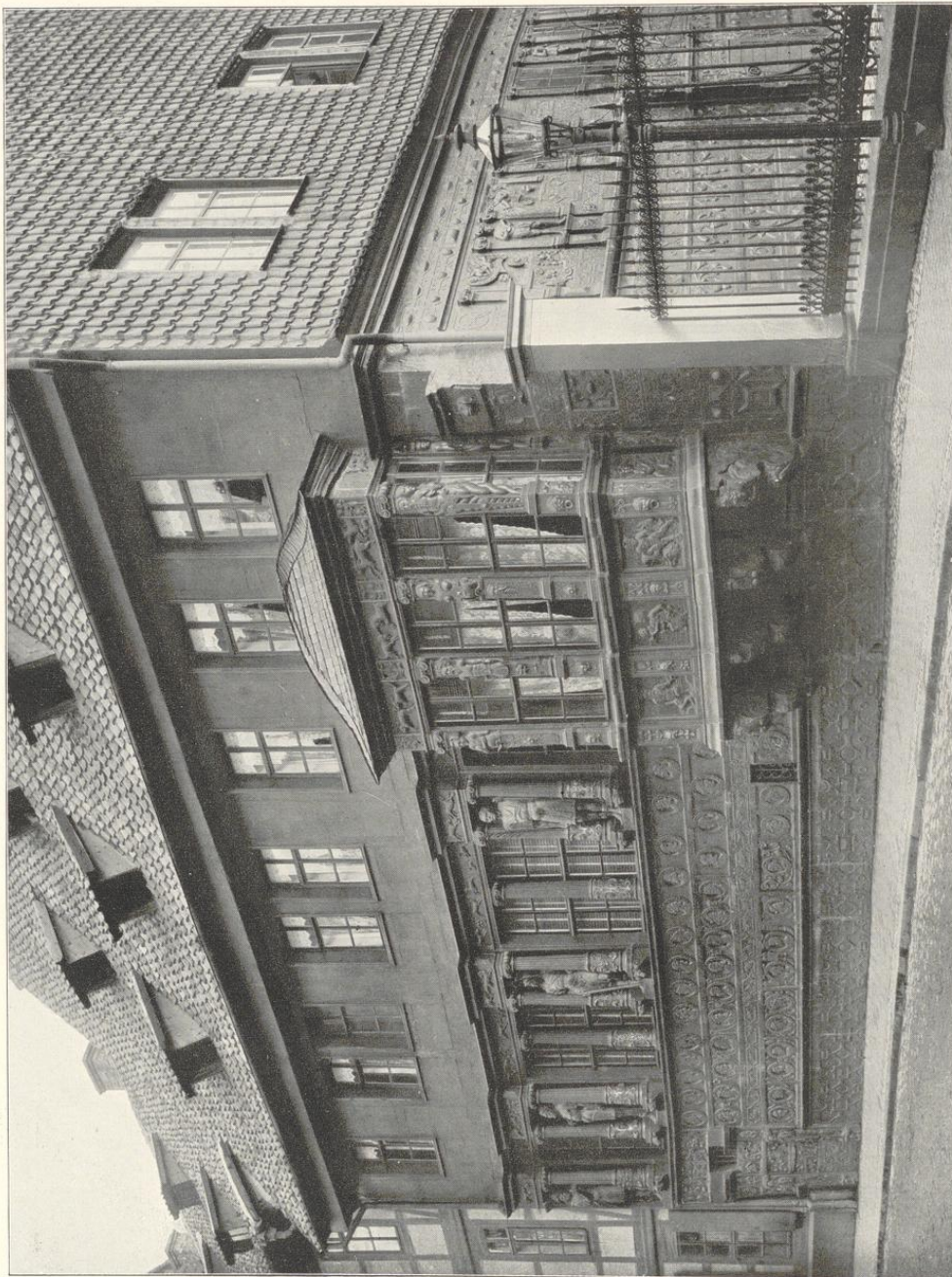

Hildesheim. Das sogenannte Kaiserhaus. Erbaut 1586—87.

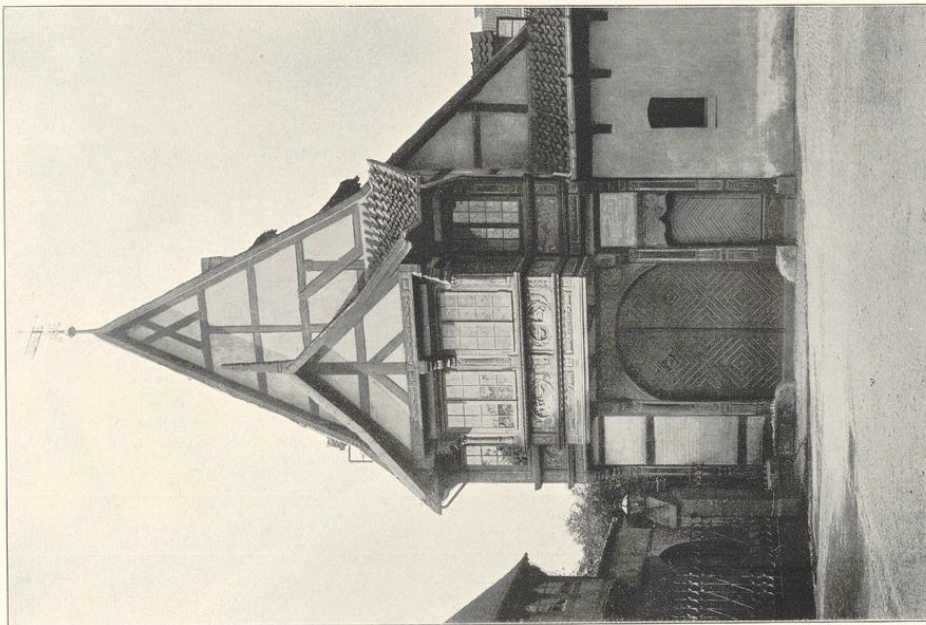

Fachwerkbau am Pfaffenstieg.

Hildesheim.

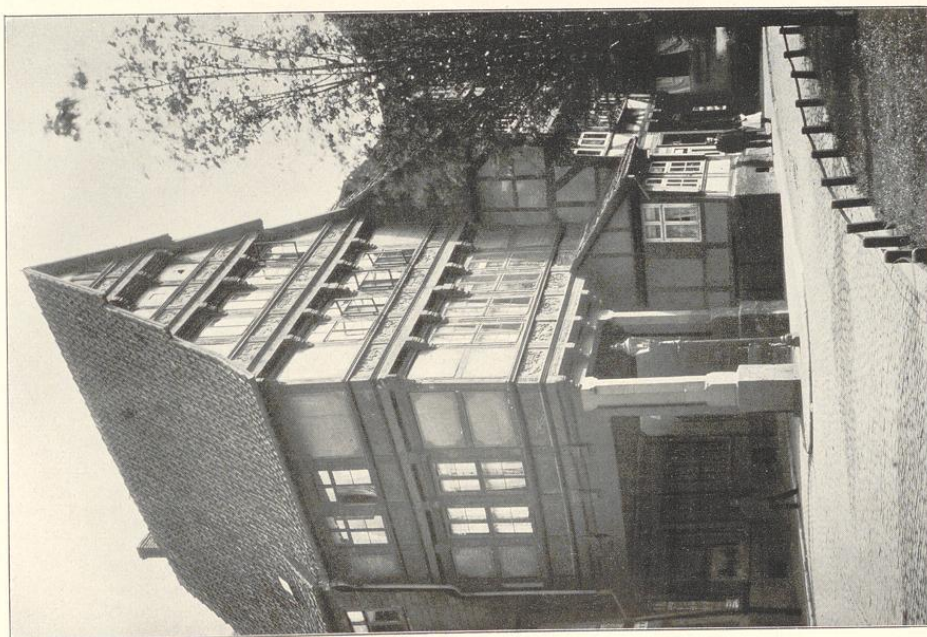

Das Pfeilerhaus am Andreasplatz (1586).

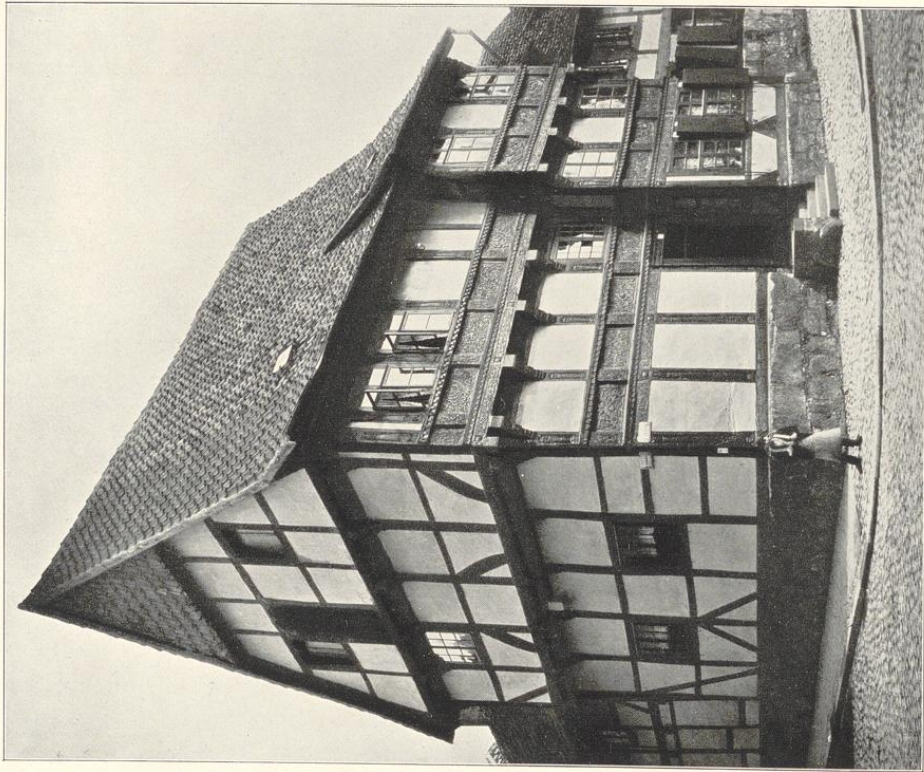

Hildesheim. Alte Bürgerhäuser des 16. und 17. Jahrh.

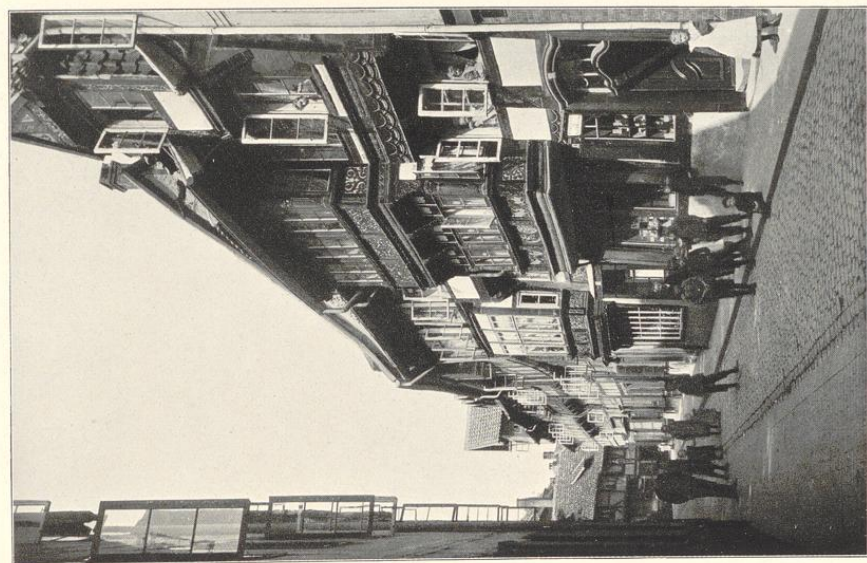
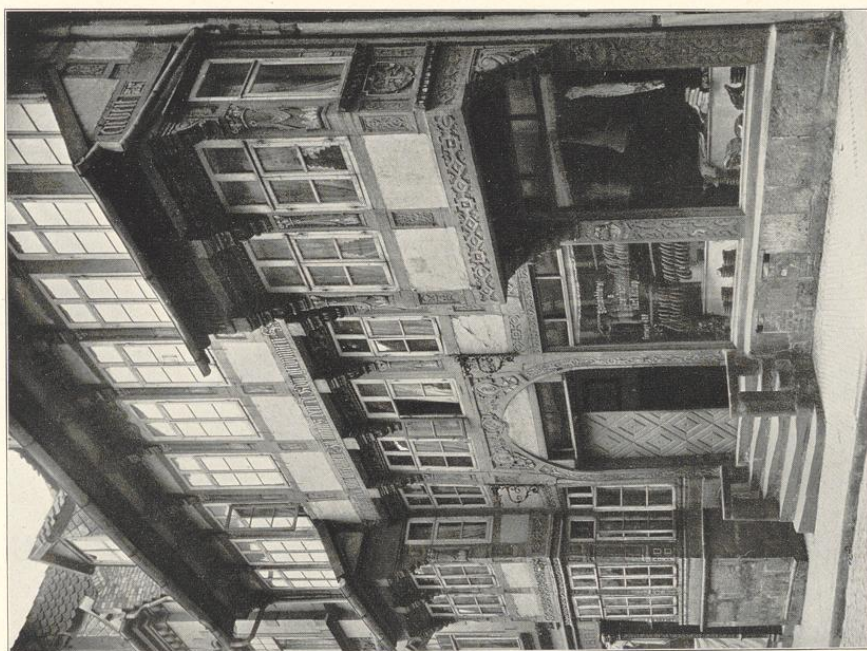

Hildesheim. Alte Bürgerhäuser des 16. und 17. Jahrh.



Hildesheim. Ehemalige Kaiserkapelle am Pfaffenstieg (jetzt abgebrochen).

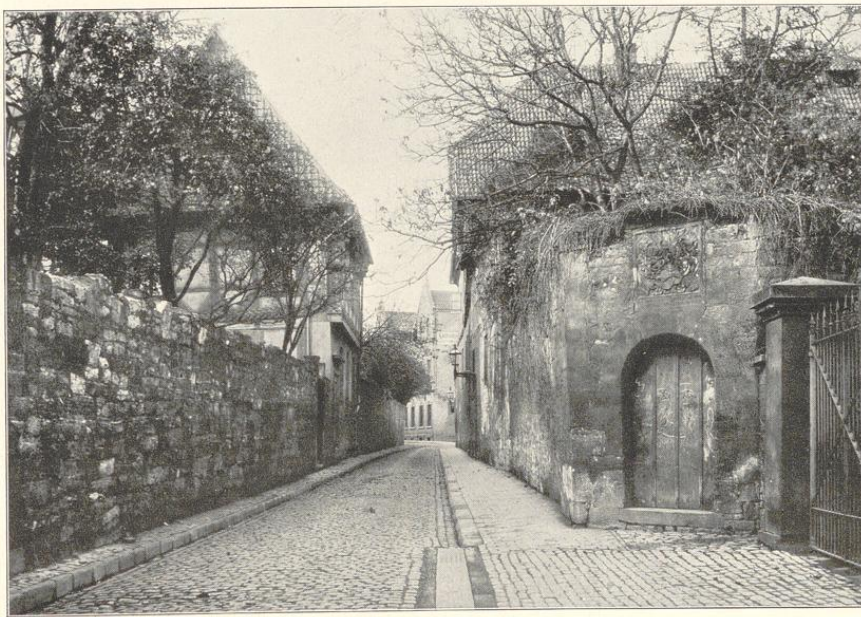
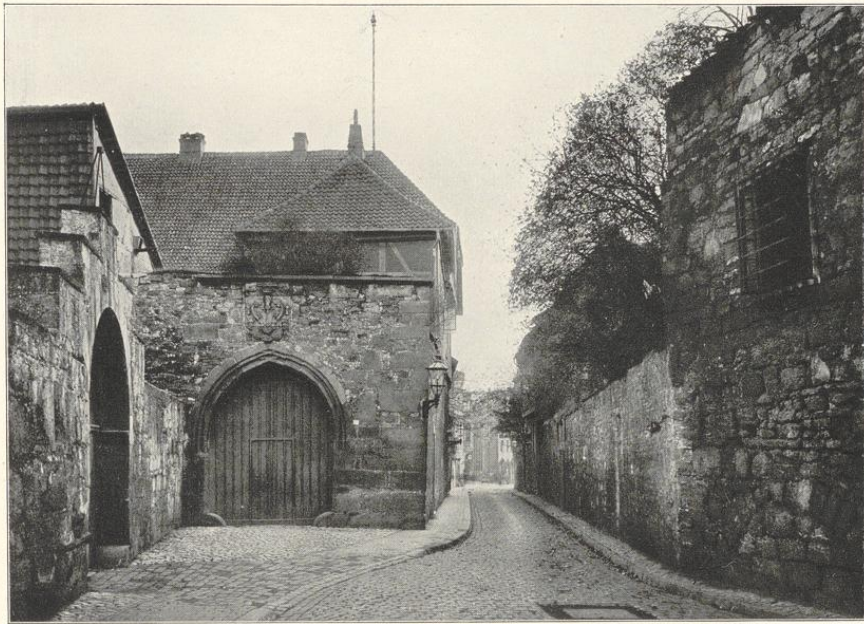

Hildesheim. Am Pfaffenstiege.



Hildesheim. Das Knochenhaueramts-Haus. 1529 erbaut, nach einem Brande (1884) hergestellt.



Hildesheim. Der Dom. Die ältesten Bauteile aus dem Jahre 1061, die Seitenschiffe spätgotisch.
Die Westtürme 1849 erneuert.

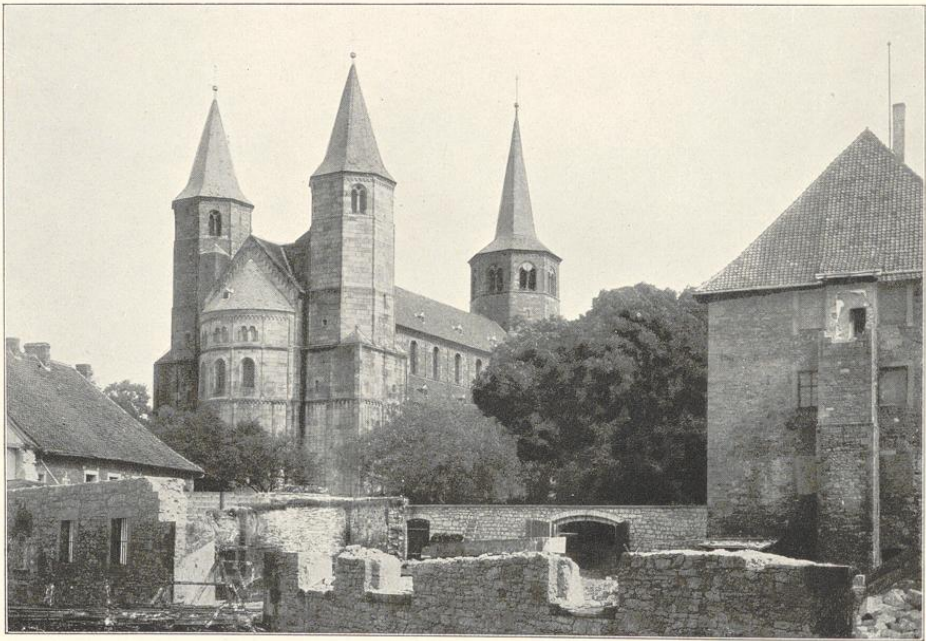

2

Hildesheim. 1) Kreuzgang am Dom. 2) Die Godehardkirche, 1135—72 erbaut.

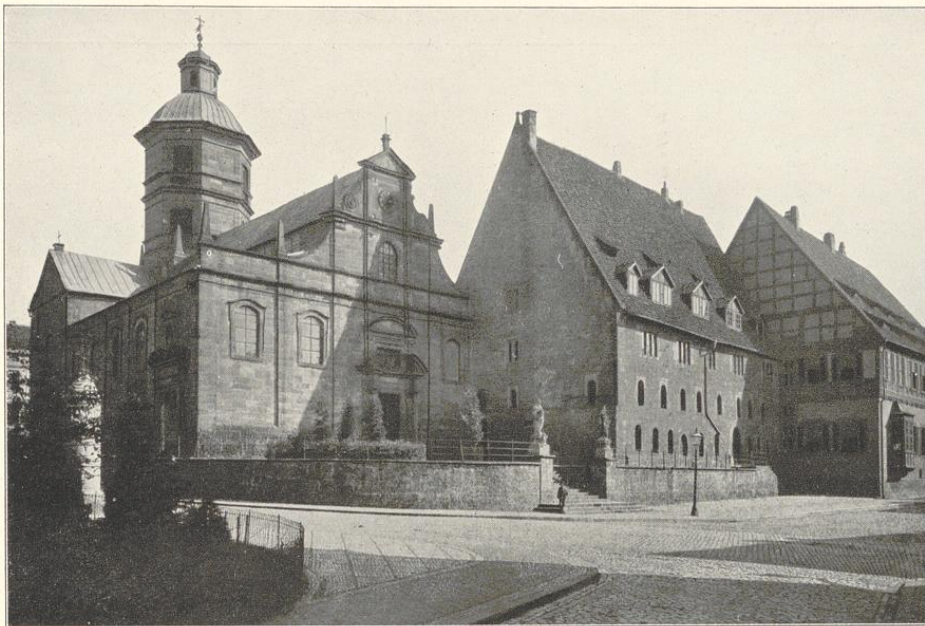

1



2

Hildesheim. 1) Kirche zum hl. Kreuze mit der Choralei und ehemaligen Propstei.
2) Straßenbild am Brühl.

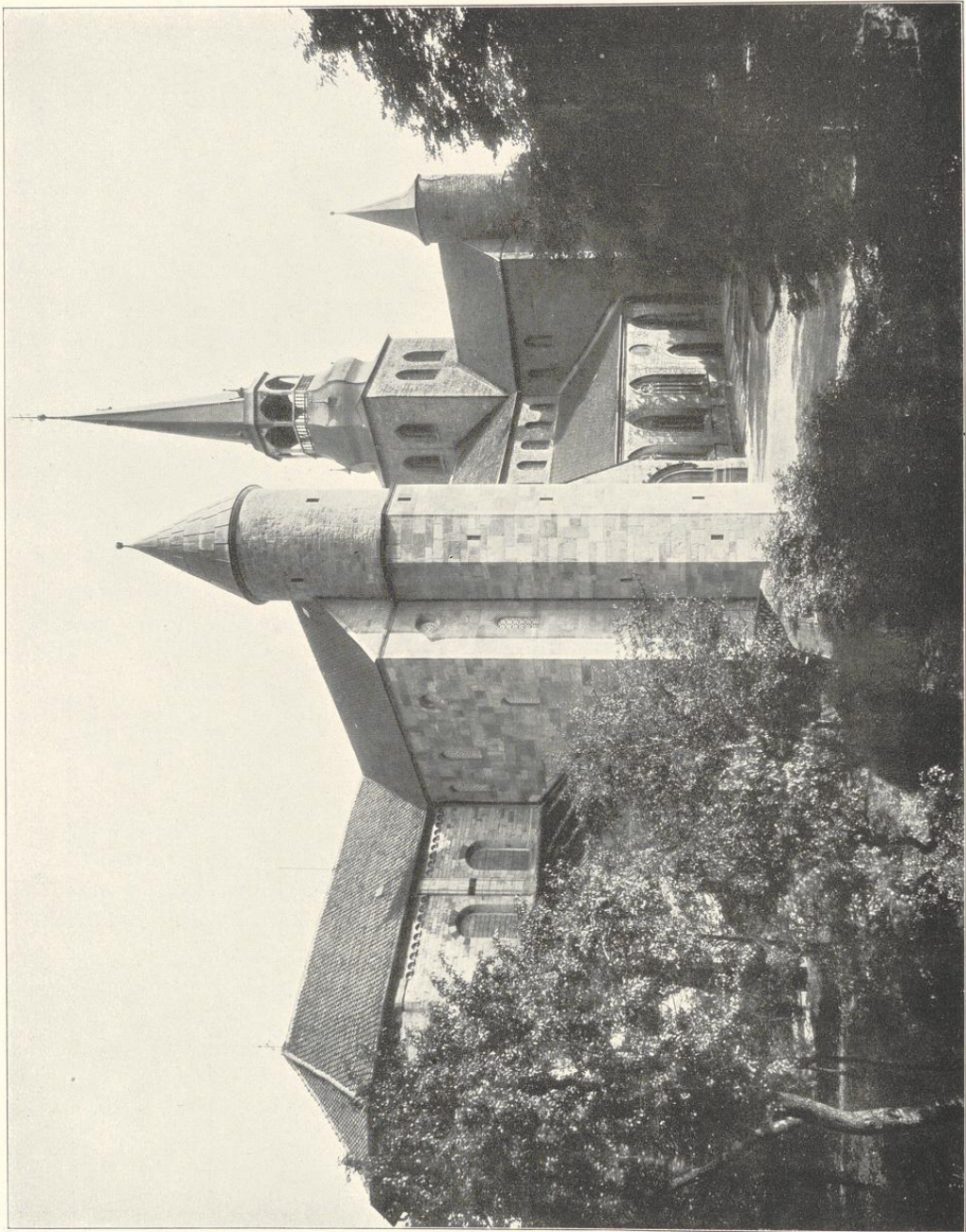

Hildesheim. Die St. Michaeliskirche. In den wesentlichen Teilen 1033 vollendet.



Hildesheim. Das Innere der St. Michaeliskirche.

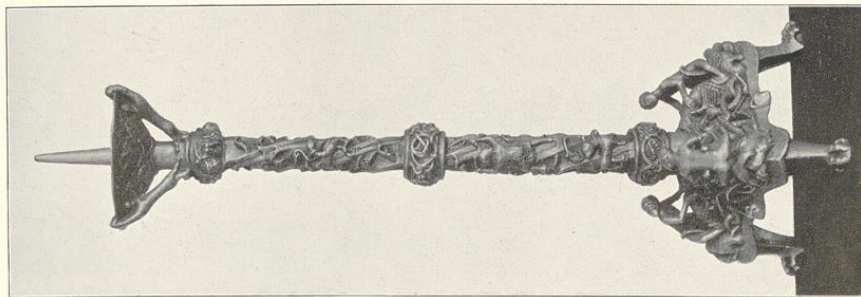
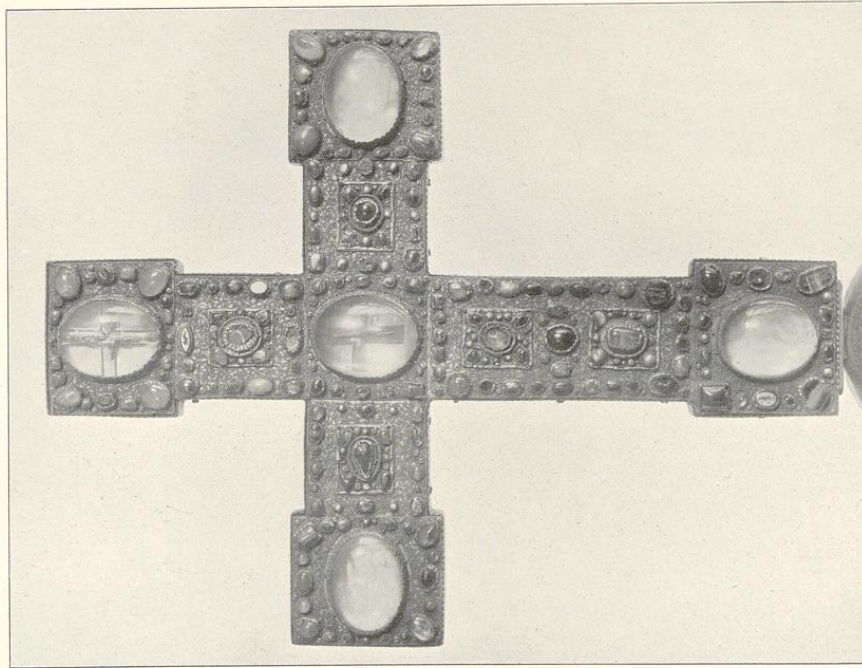
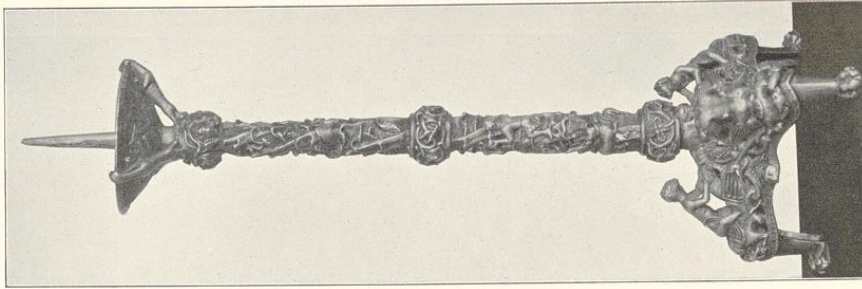

Hildesheim. Bernwardskreuz und Bernwardskanzel im Domschatz.

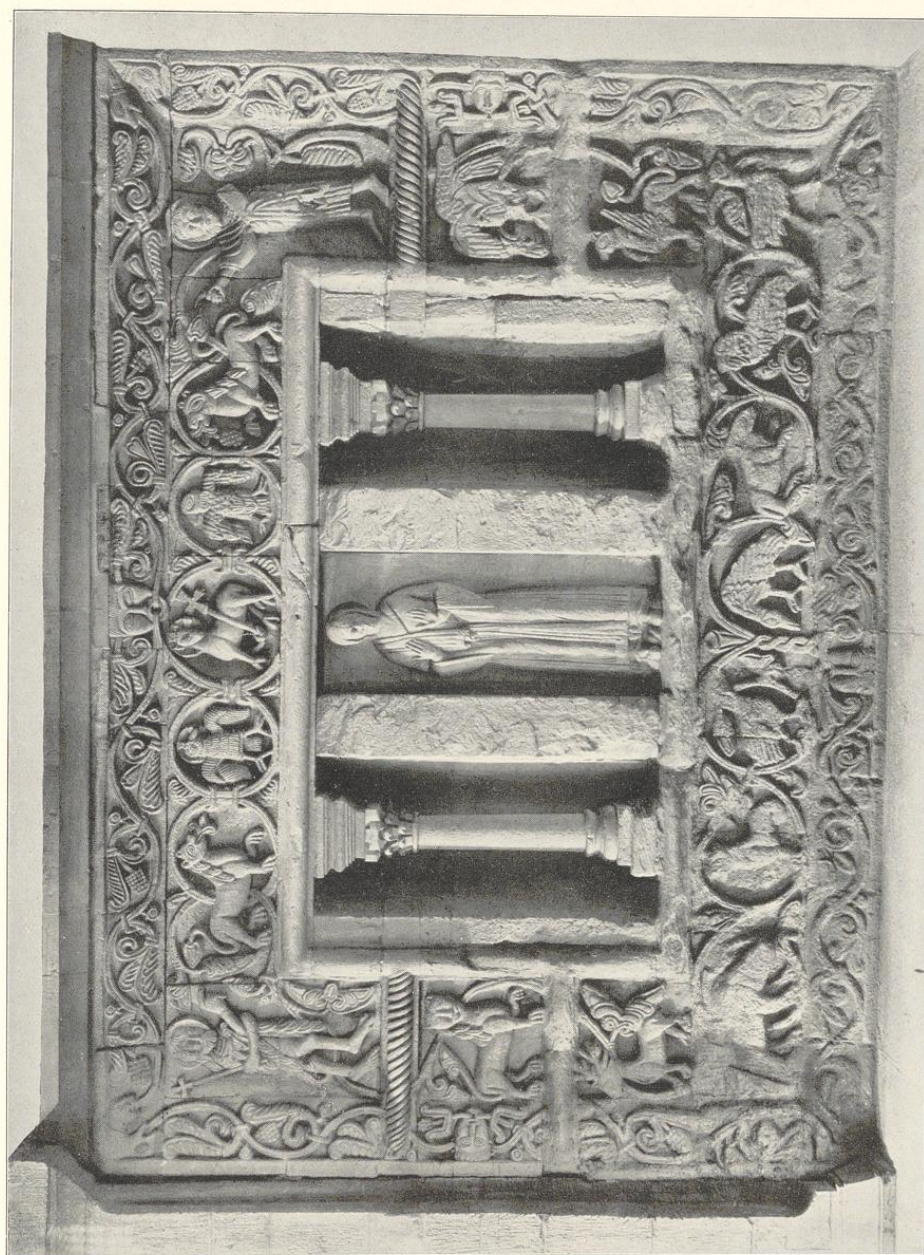

Gernrode, Stiftskirche. Relief an der Heiligengrabeskappe. Ende des 12. Jahrh.

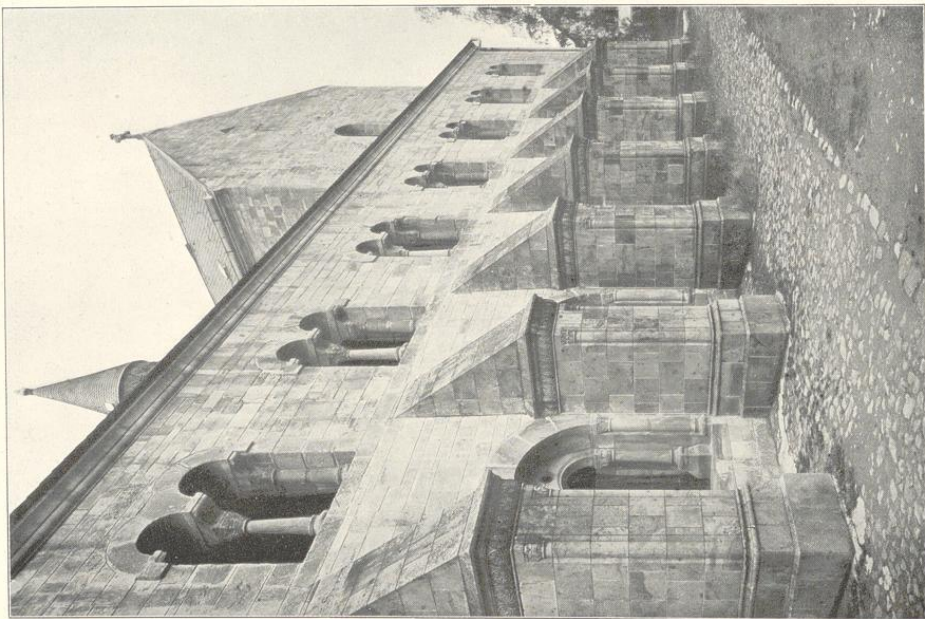
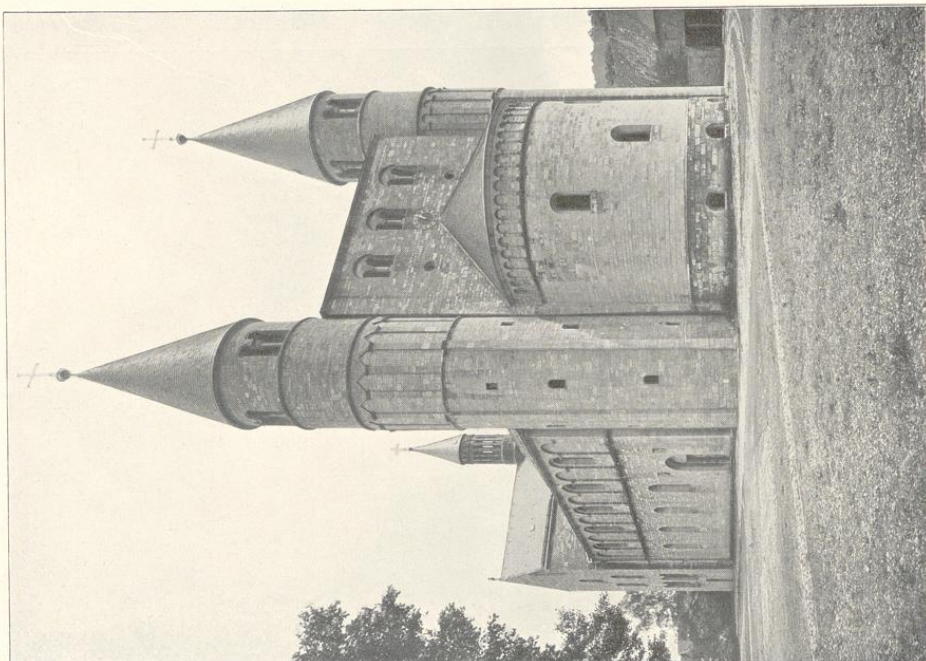

Germode. Die St. Cyriaki-Kirche. Erbaut Ende des 10. Jahrh.; links spätromanischer Kreuzgang an der Südseite.



Giannouli. Inneres der St. Kyriaki-Kirche.

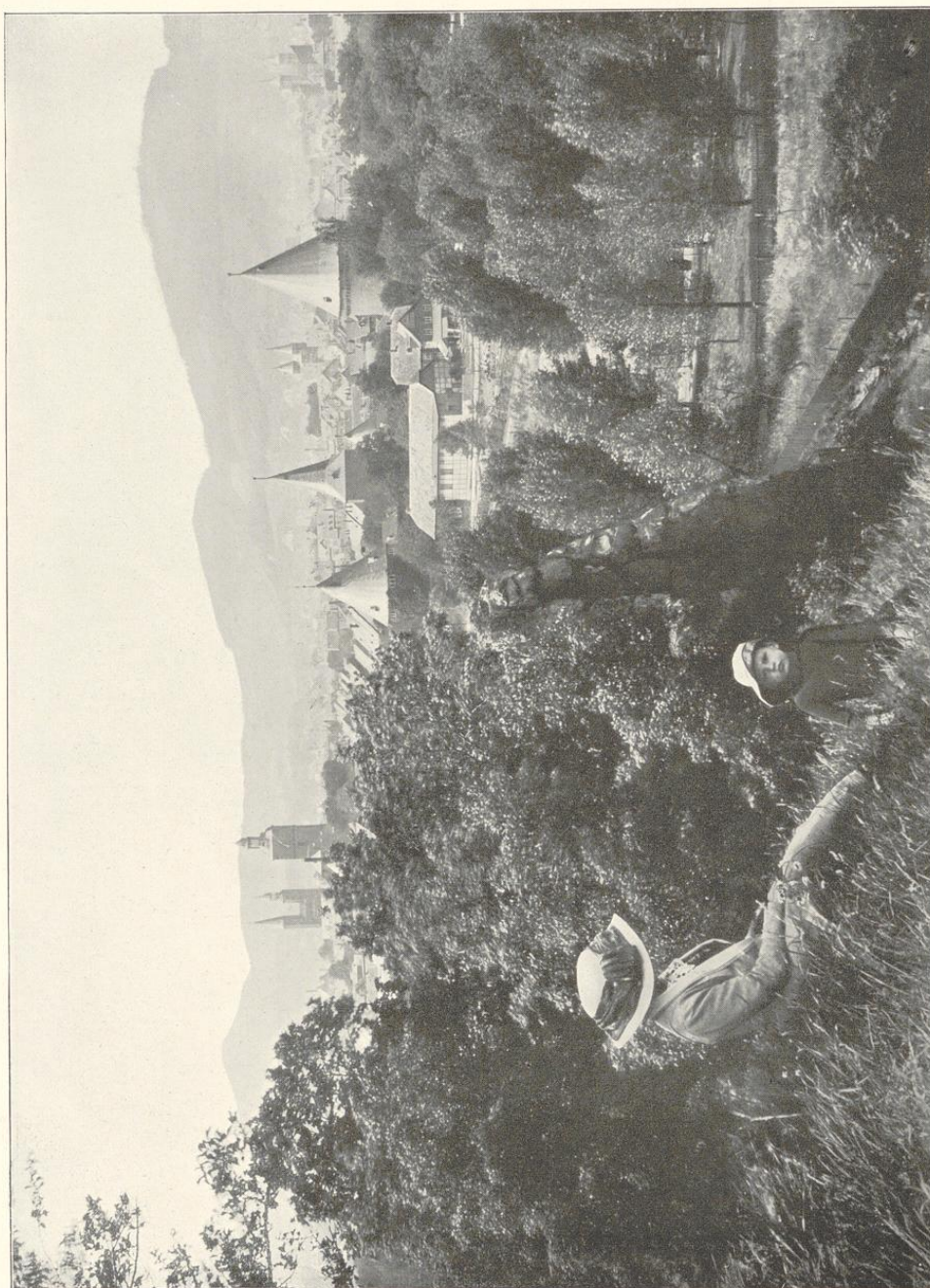

Goslar. Blick auf die Stadt.

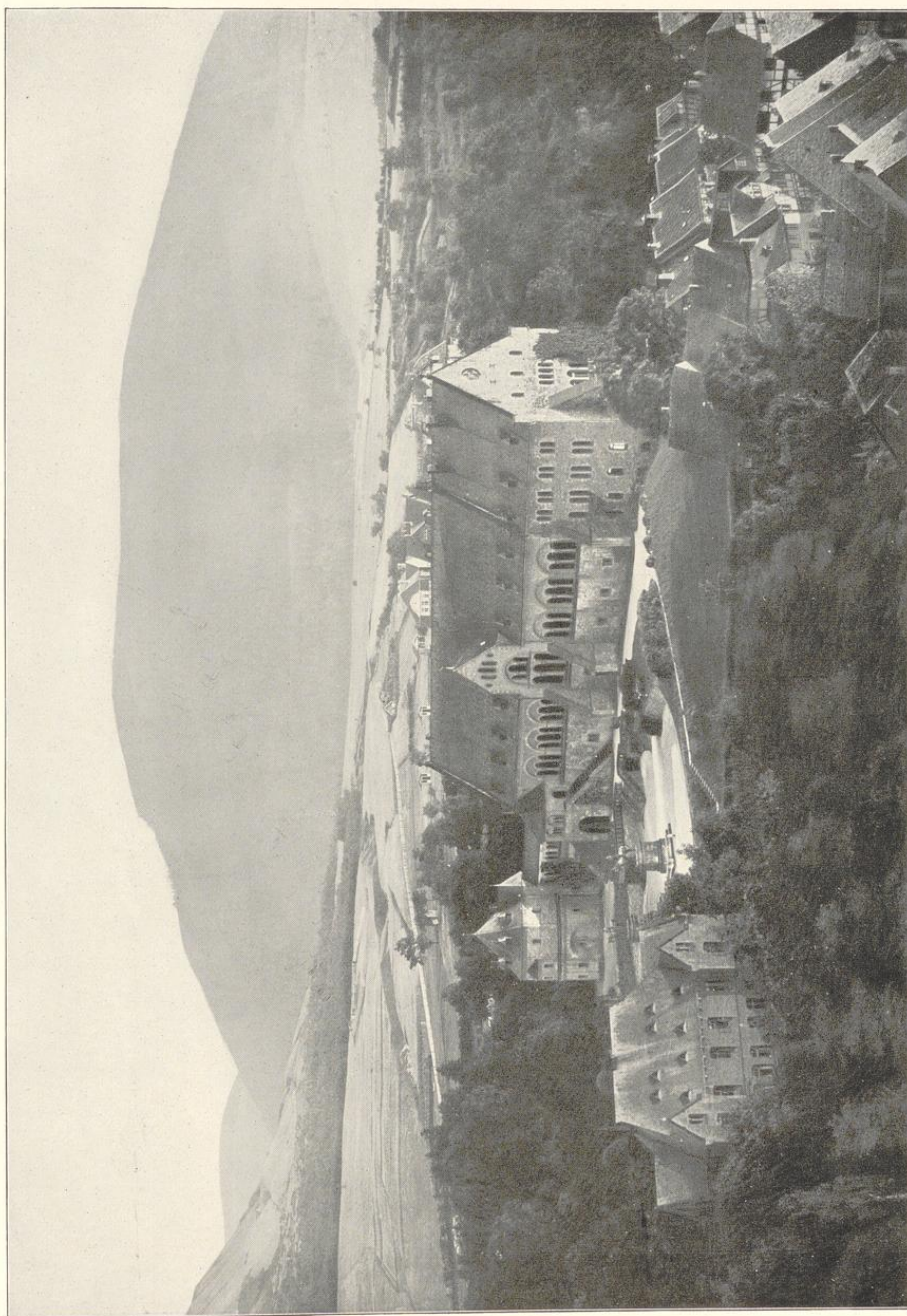

Goslar. Das Kaiserhaus mit der Ulrichskapelle. Erbaut im 11. Jahrh., in neuerer Zeit (1867—78) wiederhergestellt.

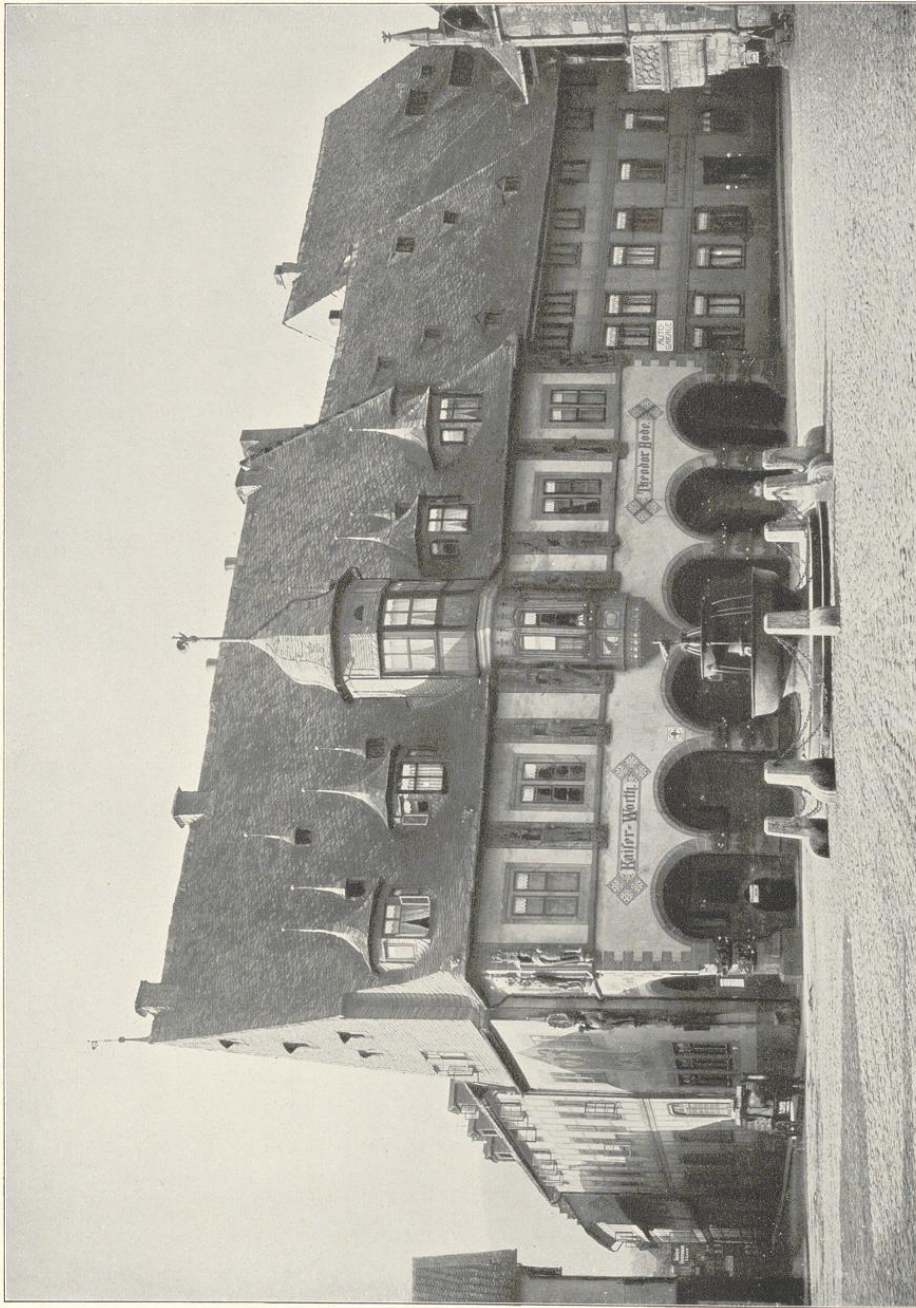

Goslar. Die Kaiserworth (ehemaliges Gildenhause der Gewand Schneider) 1494 erbaut, mehrfach erneuert.

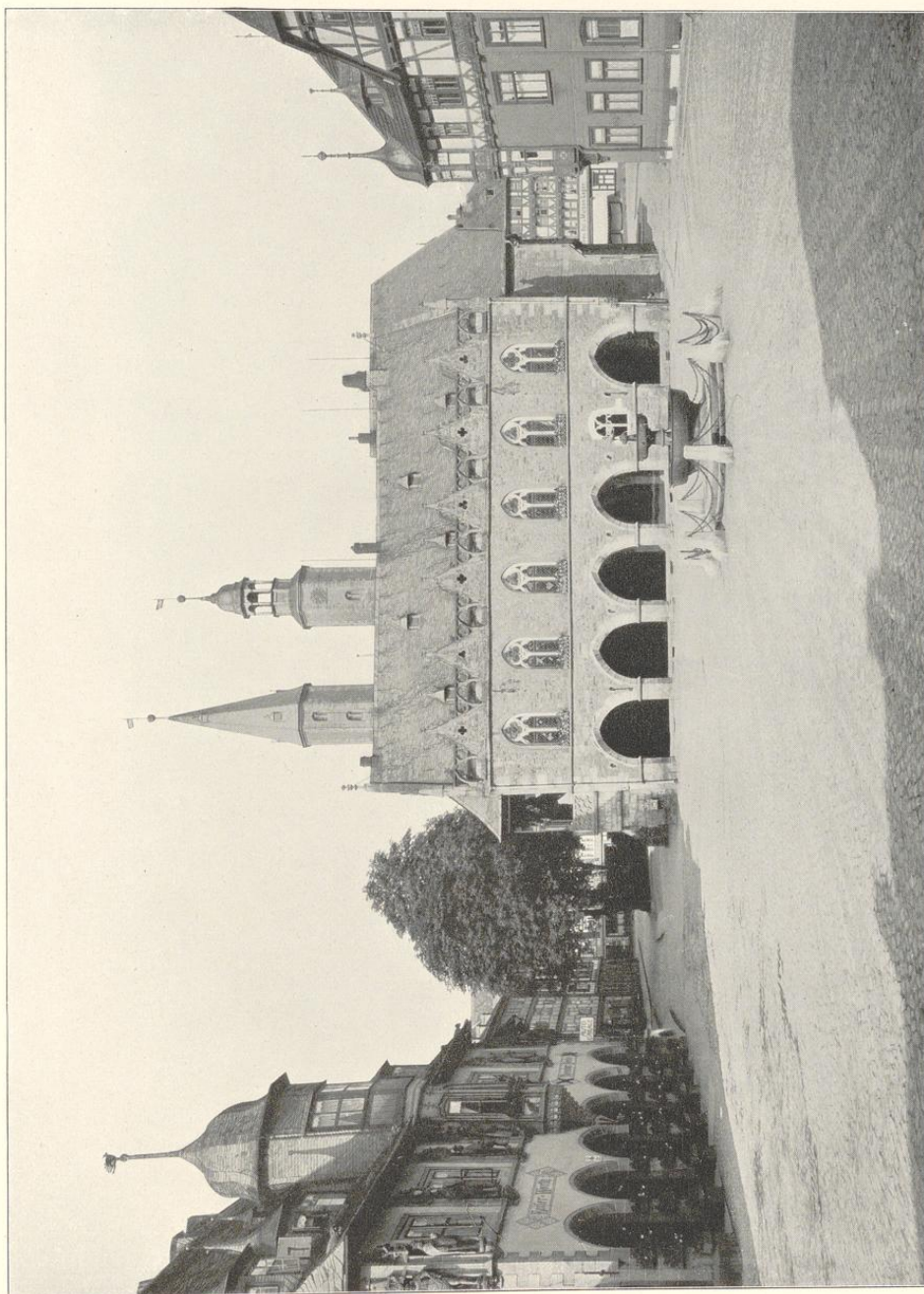

Goslar. Das Rathaus. In den Hauptteilen im 15. Jahrh. erbaut; im Jahre 1896 wiederhergestellt.



Goslar. Arkadenvorbau am Rathaus. 15. Jahrh.

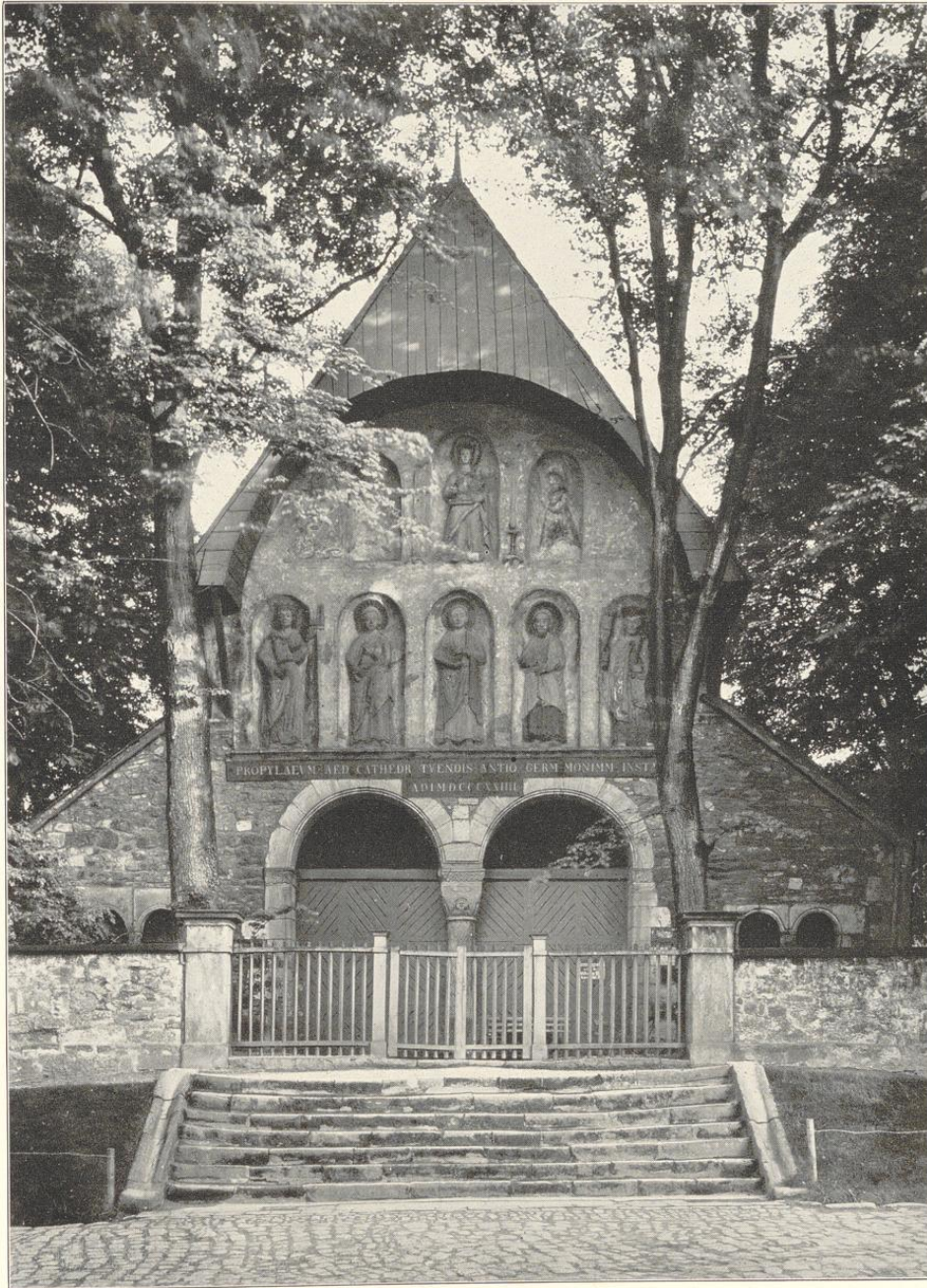

Goslar. Die Domkapelle. Erbaut Ende des XII. Jahrh.



Goslar. Am Frankenberger Platz.

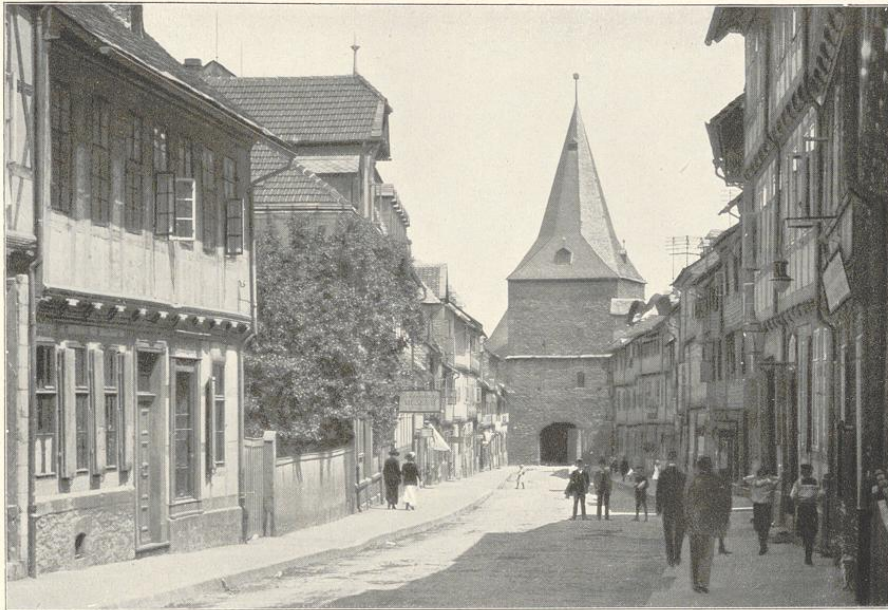

1

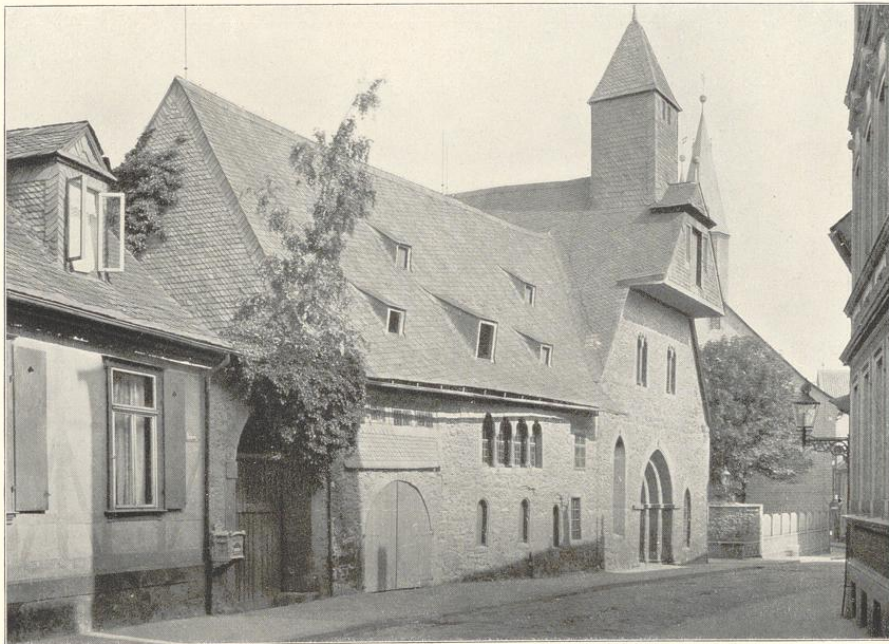

2

Goslar. 1) Das Breite Tor. 2) Das große heilige Kreuz (Hospital St. Johannes des Täufers).

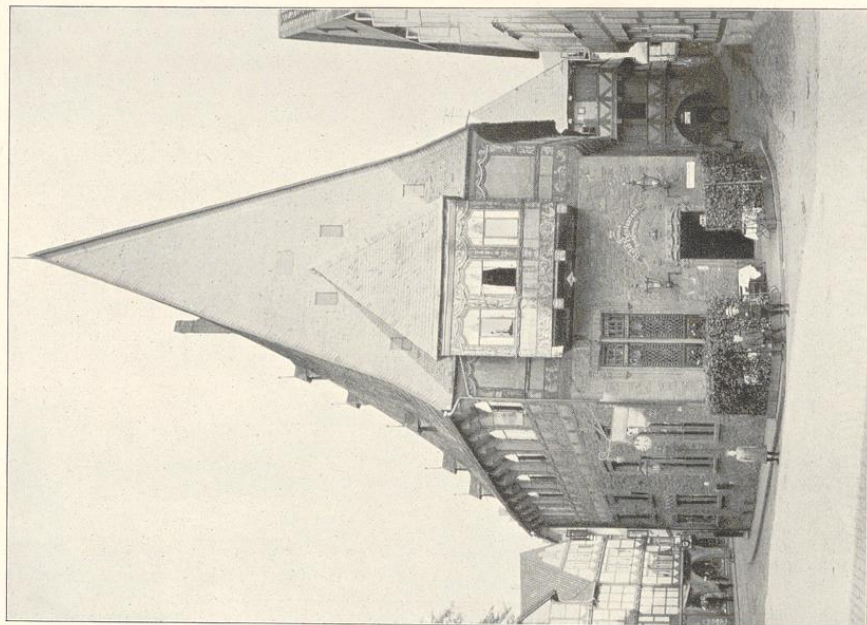

Das „Brusttuch“ (1526).

Goslar.

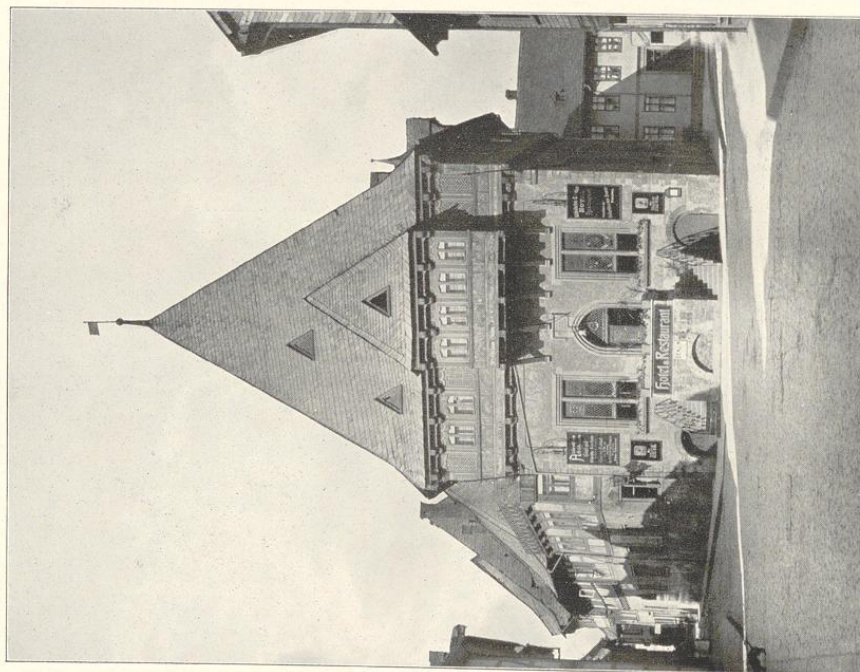

Das Bäckerlehdehaus (1757).

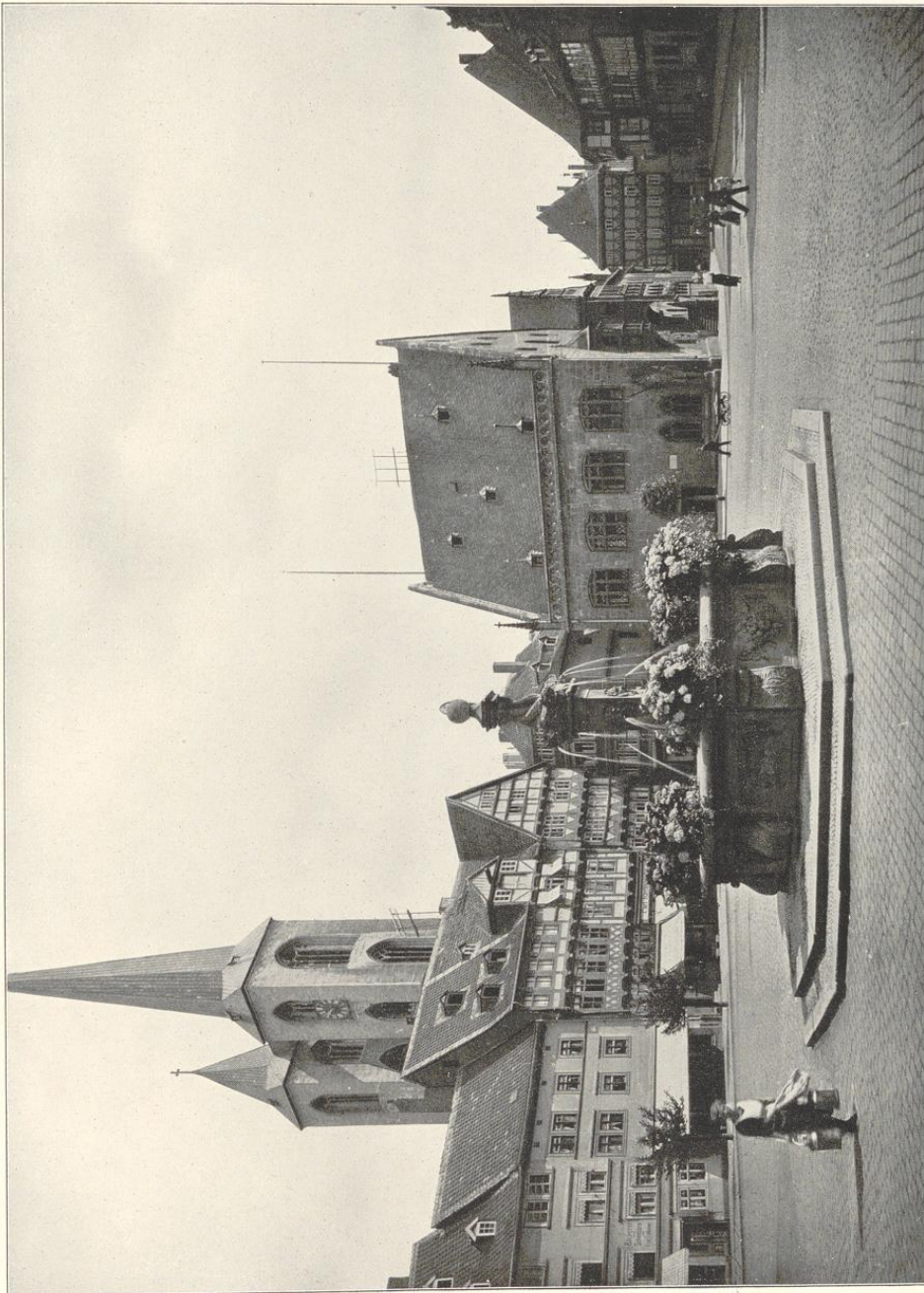

Halberstadt. Der Holzmarkt mit der Westseite des Rathauses (14. Jahrh.).

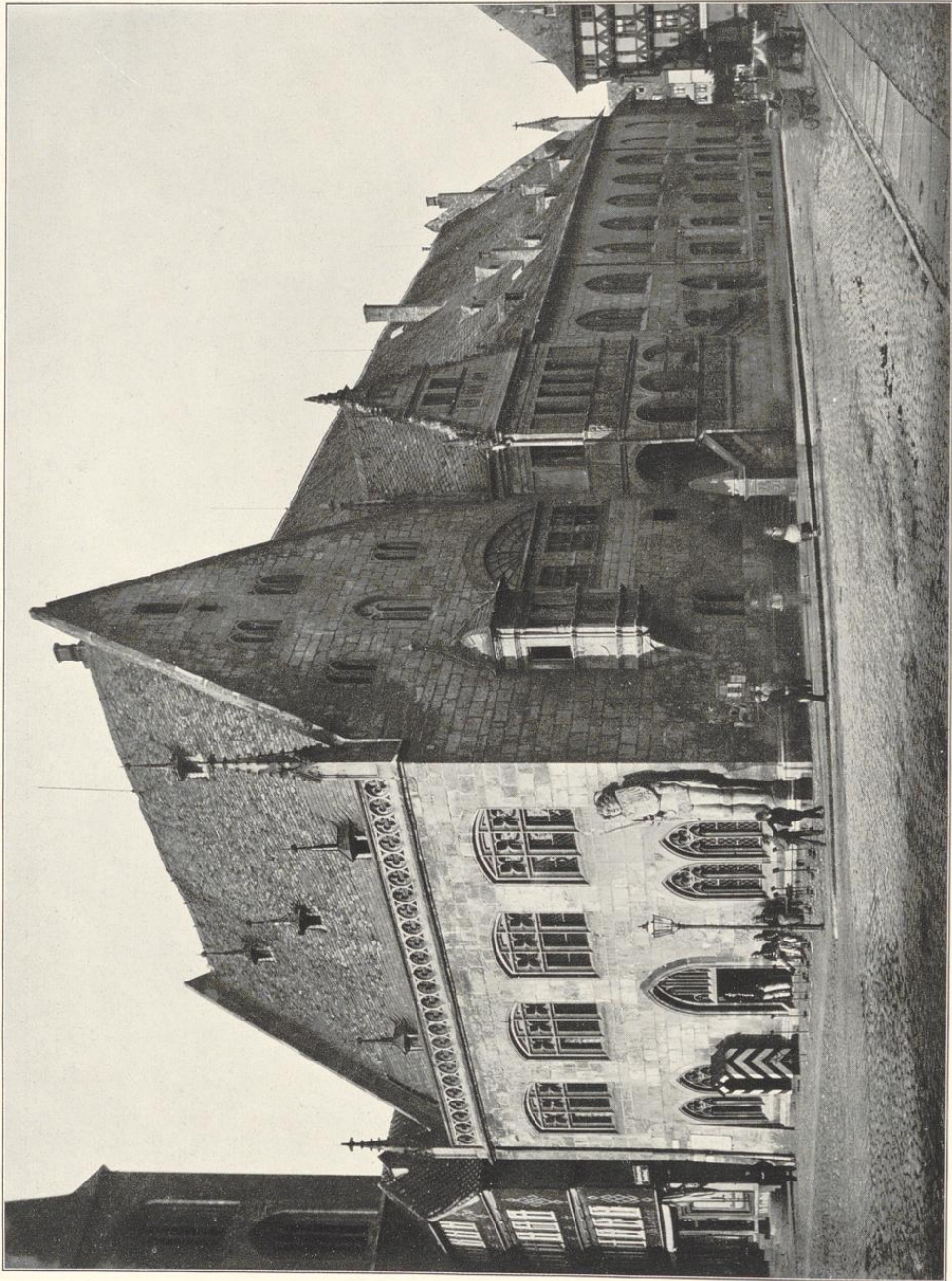

Halberstadt. Das Rathaus. Erbaut Ende des 14. Jahrh. Der Treppenvorbau an der Langseite aus 1665.

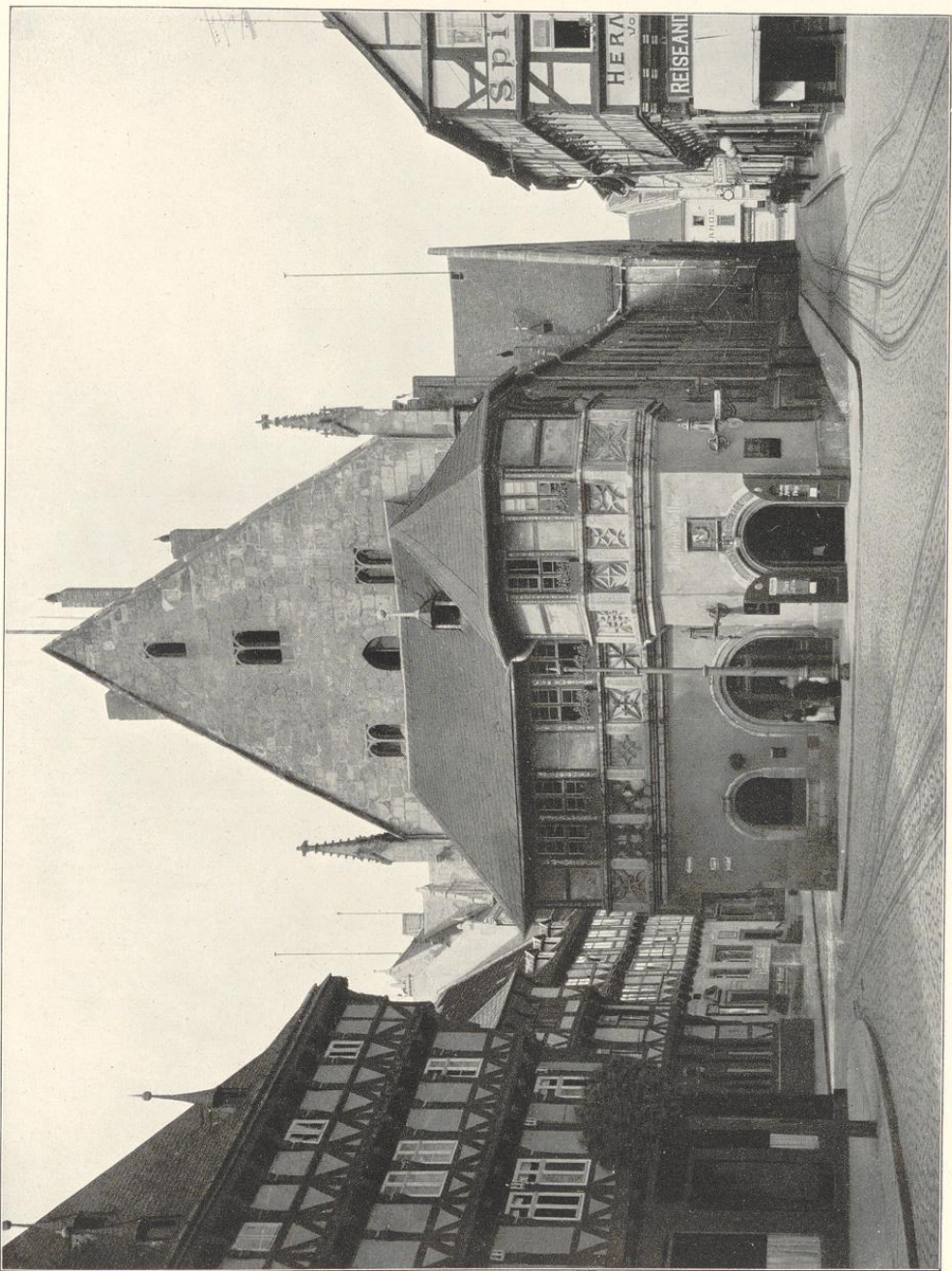

Halberstadt. Rathausvorbau am Fischmarkt. Erbaut Anfang des 16. Jahrh.



Halberstadt. Rolandfigur am Rathause (1433).

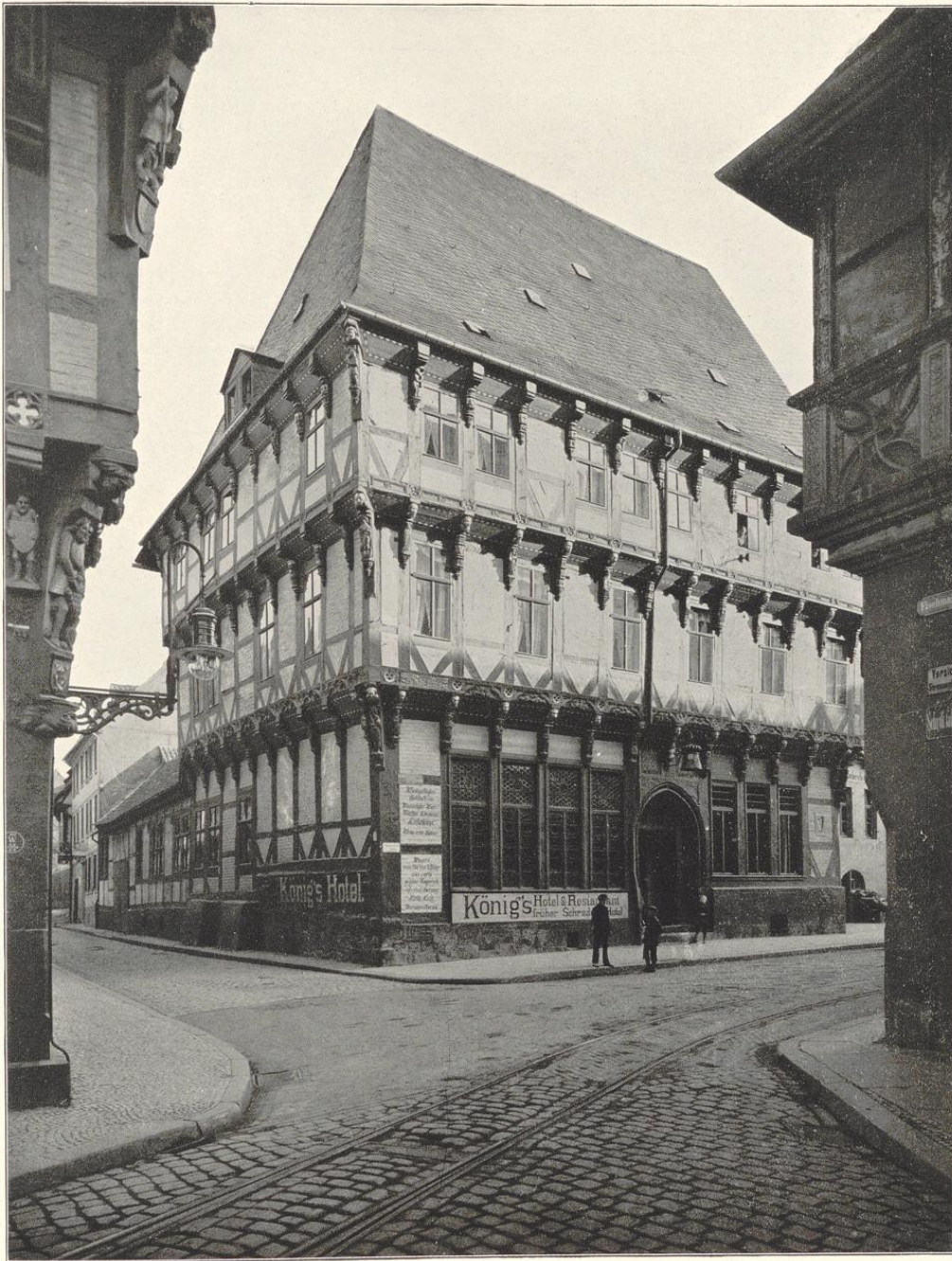

Halberstadt. Fachwerkbau aus dem 15. Jahrh.



Halberstadt. Die Liebfrauenkirche. In den Hauptteilen vollendet 1146.

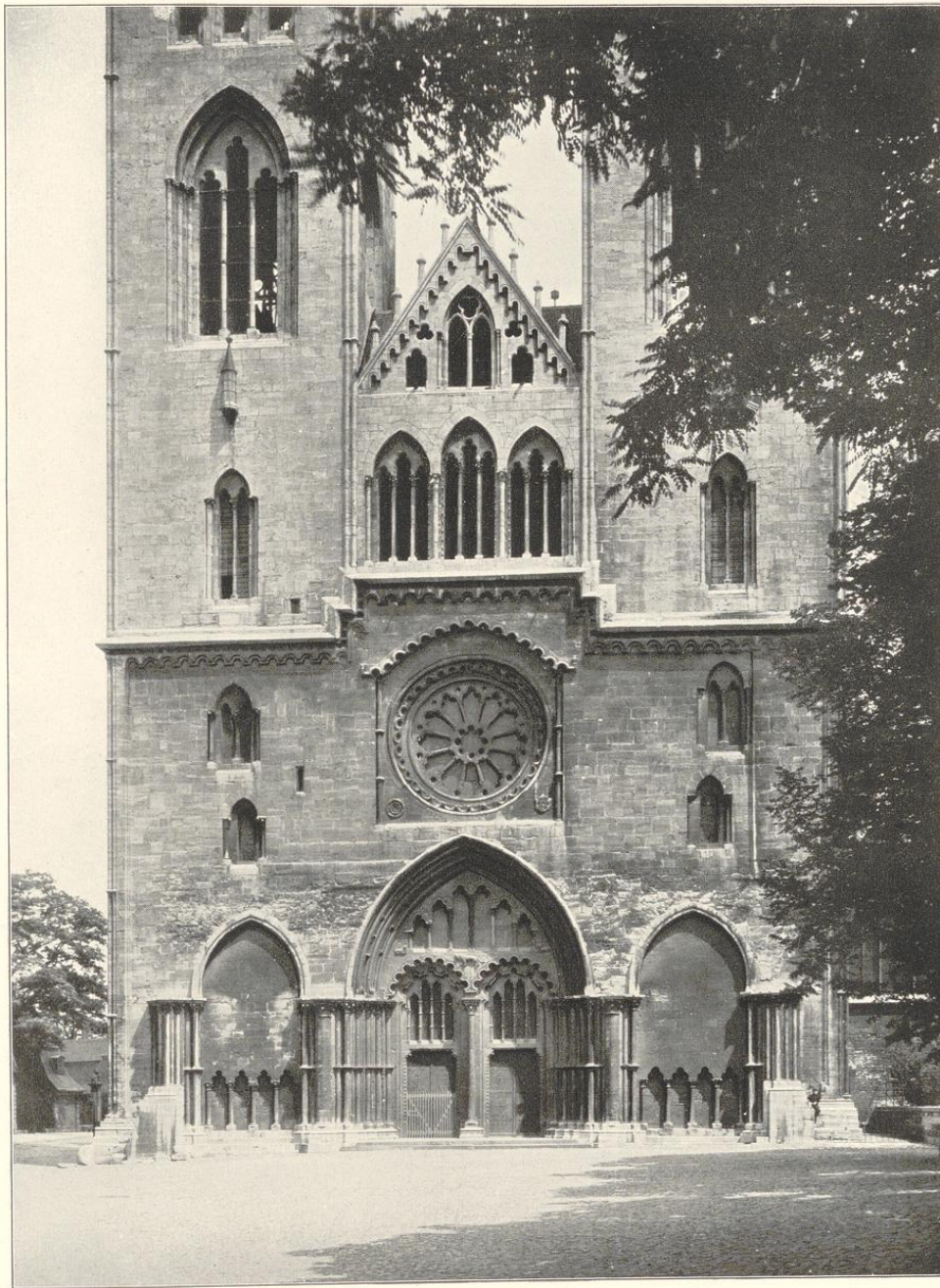

Halberstadt. Domfassade. In den Hauptteilen vollendet 1250.



Halberstadt. Dom. Blick in das Mittelschiff. Der Taufstein aus d. J. 1195.



Halberstadt. Chorgestühl im Dom.

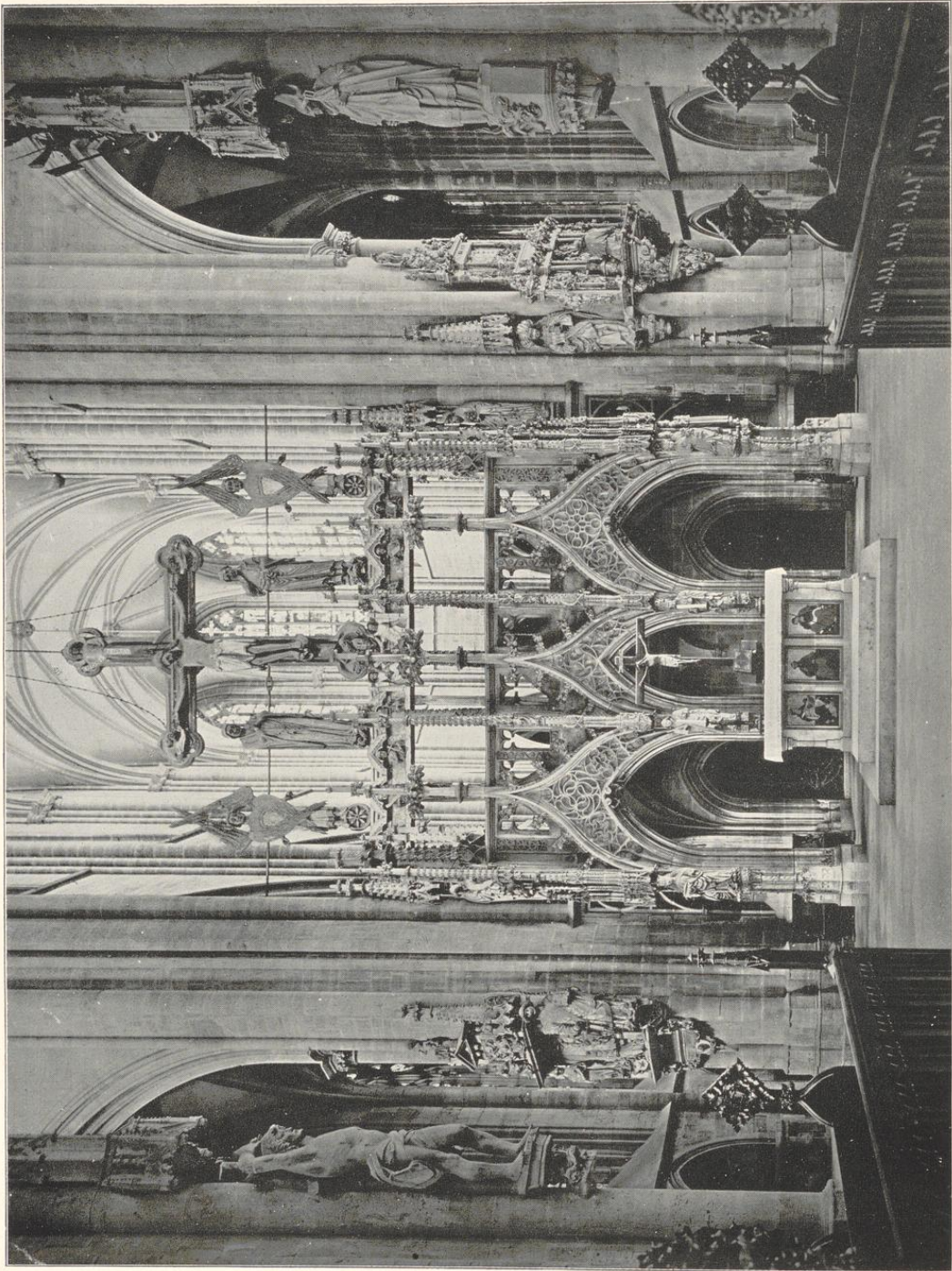

Halberstadt. Lettner im Dom 1509—1510 ausgeführt. Kreuzigungsgruppe über dem Lettner 1. Drittel des 13. Jahrh.



Halberstadt. Die Paulskirche.



Quedlinburg. Blick auf das Schloß und die Stiftskirche.



1



2

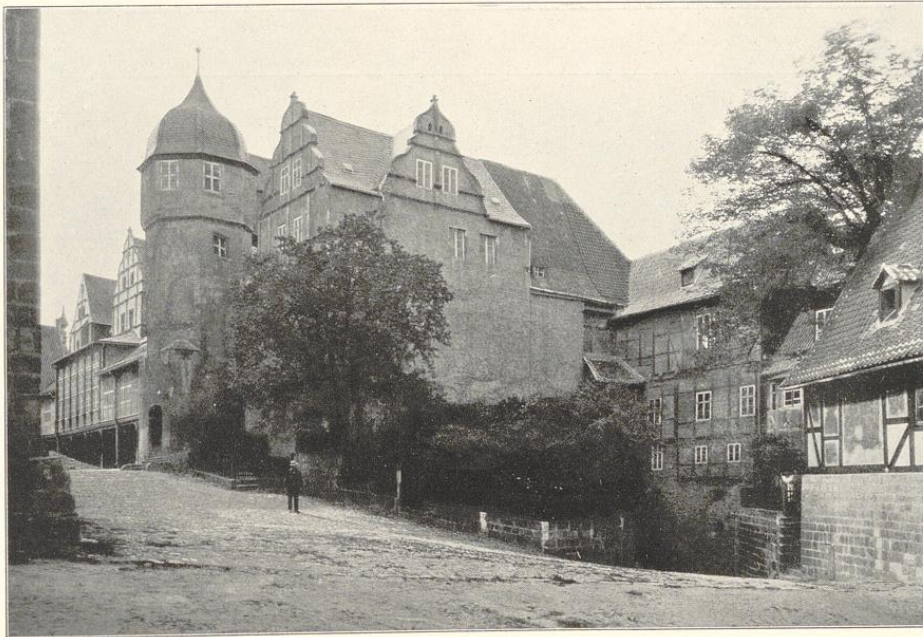

3

Quedlinburg. 1) Der Finkenherd. 2) Das Klopstockhaus. 3) Ausgang zum Schloßhof.

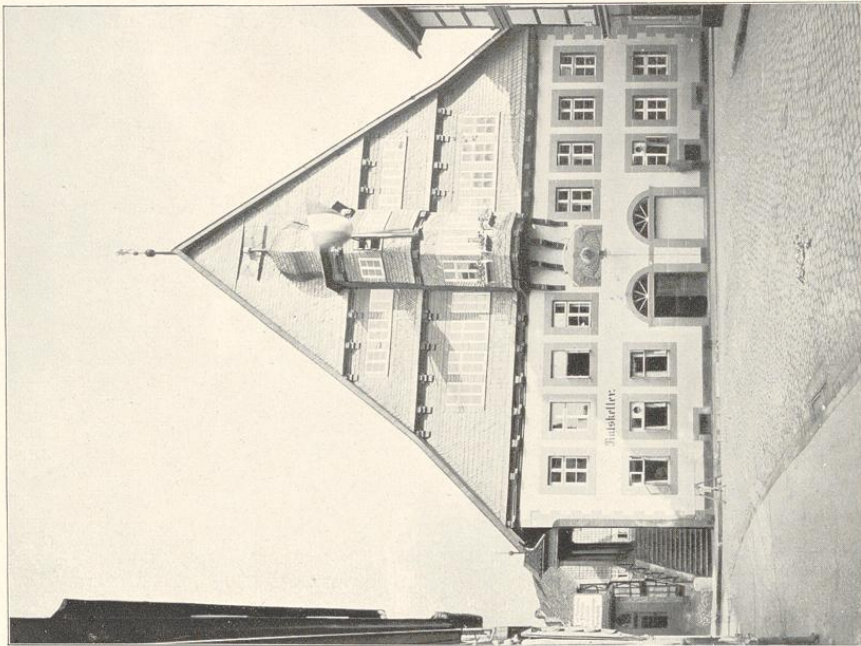

Das Rathaus (1552).

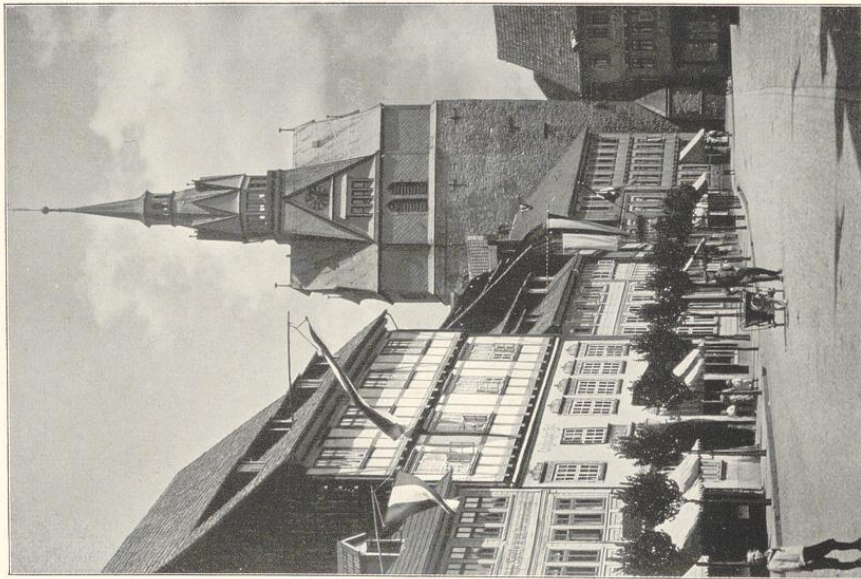

Osterode.

Die Marktkirche.



Blankenburg.



Am Leerbach bei Osterode.



Phot. Rose, Wernigerode.

Ilsefälle bei Ilsenburg.

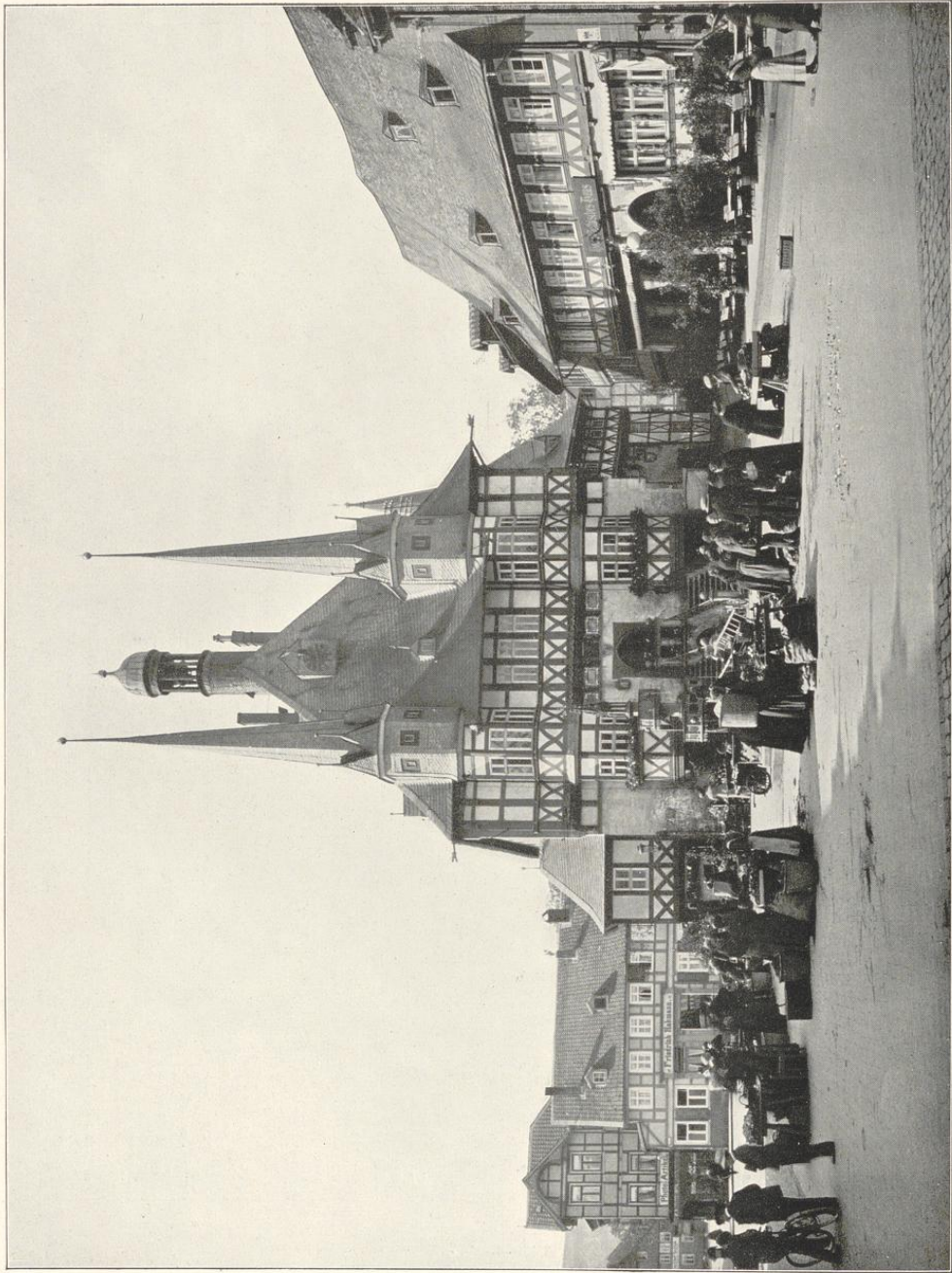

Wernigerode. Marktplatz mit dem Rathause. Erbaut 1494—98. in neuerer Zeit wiederhergestellt.

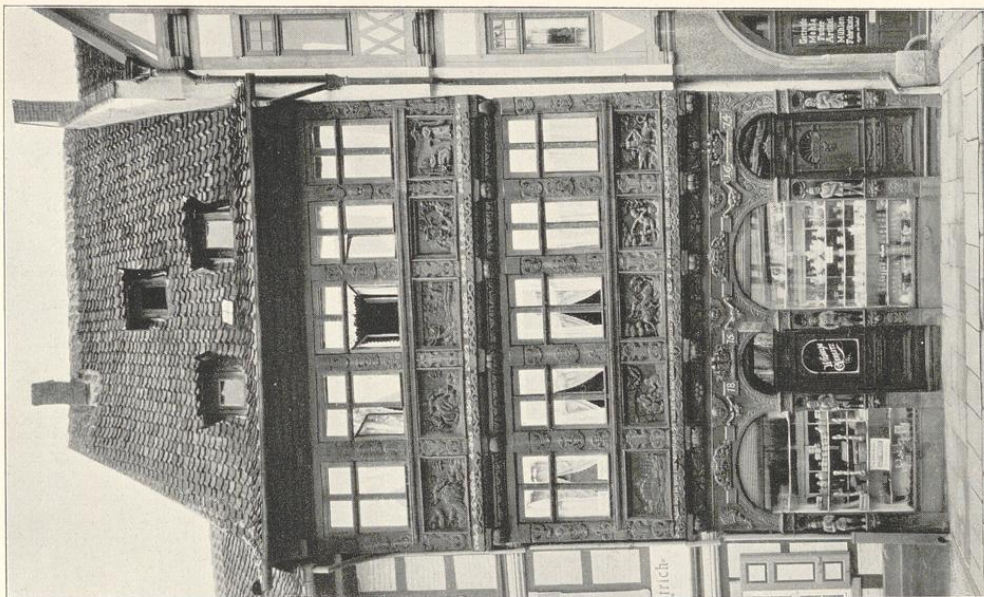

Wernigerode. Bürgerhaus in der Breitestraße (1674).

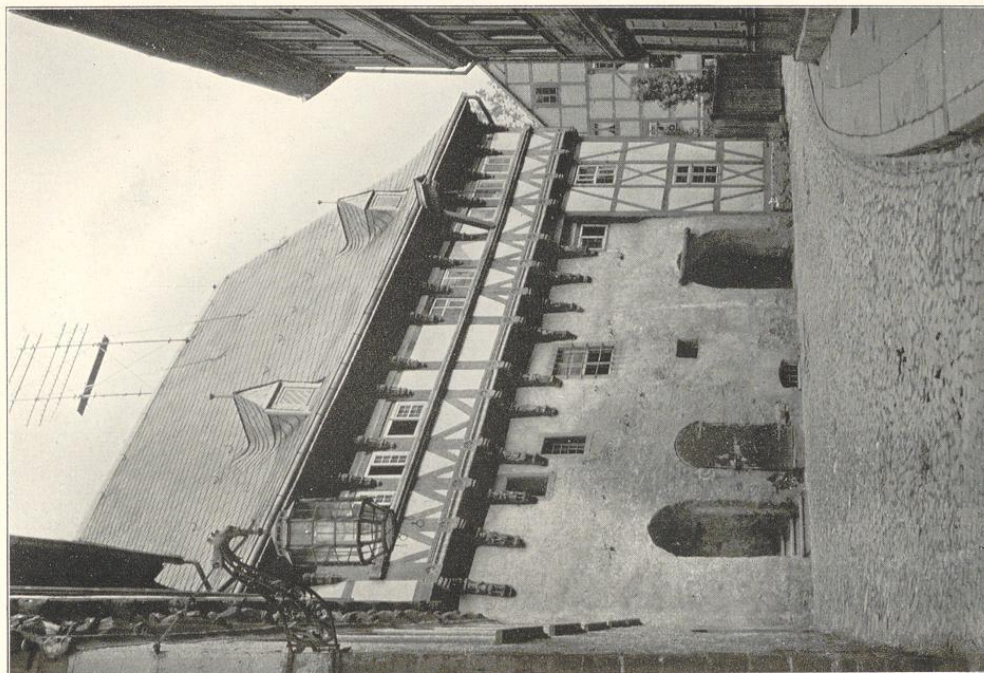

Alterer Teil des Rathauses.



1

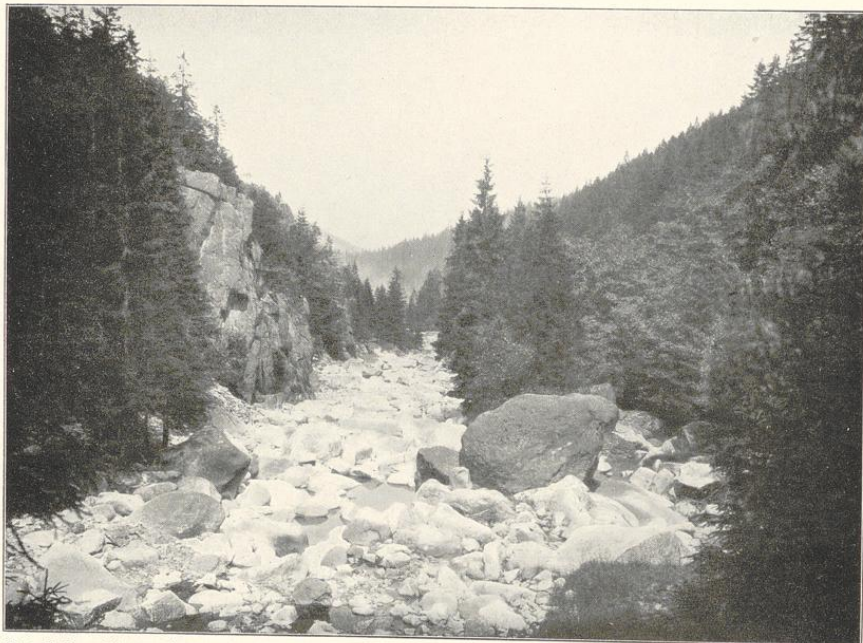

2

Phot. E. Rose, Wernigerode.

1) Kästenklippe bei Harzburg. 2) Das Ockertal.

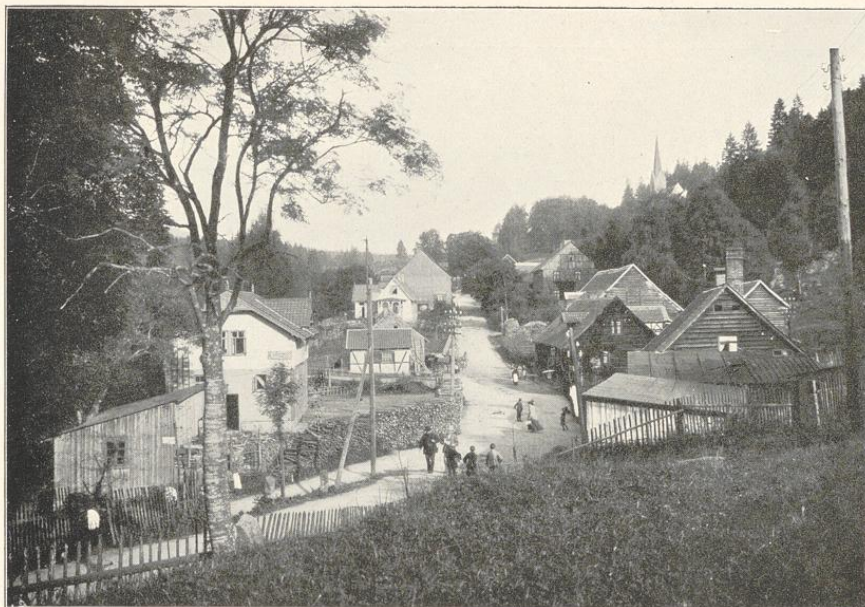

1



2

Phot. E. Rose, Wernigerode.

1) Dorfstraße in Schierke. 2) Oderteich bei St. Andreasberg.

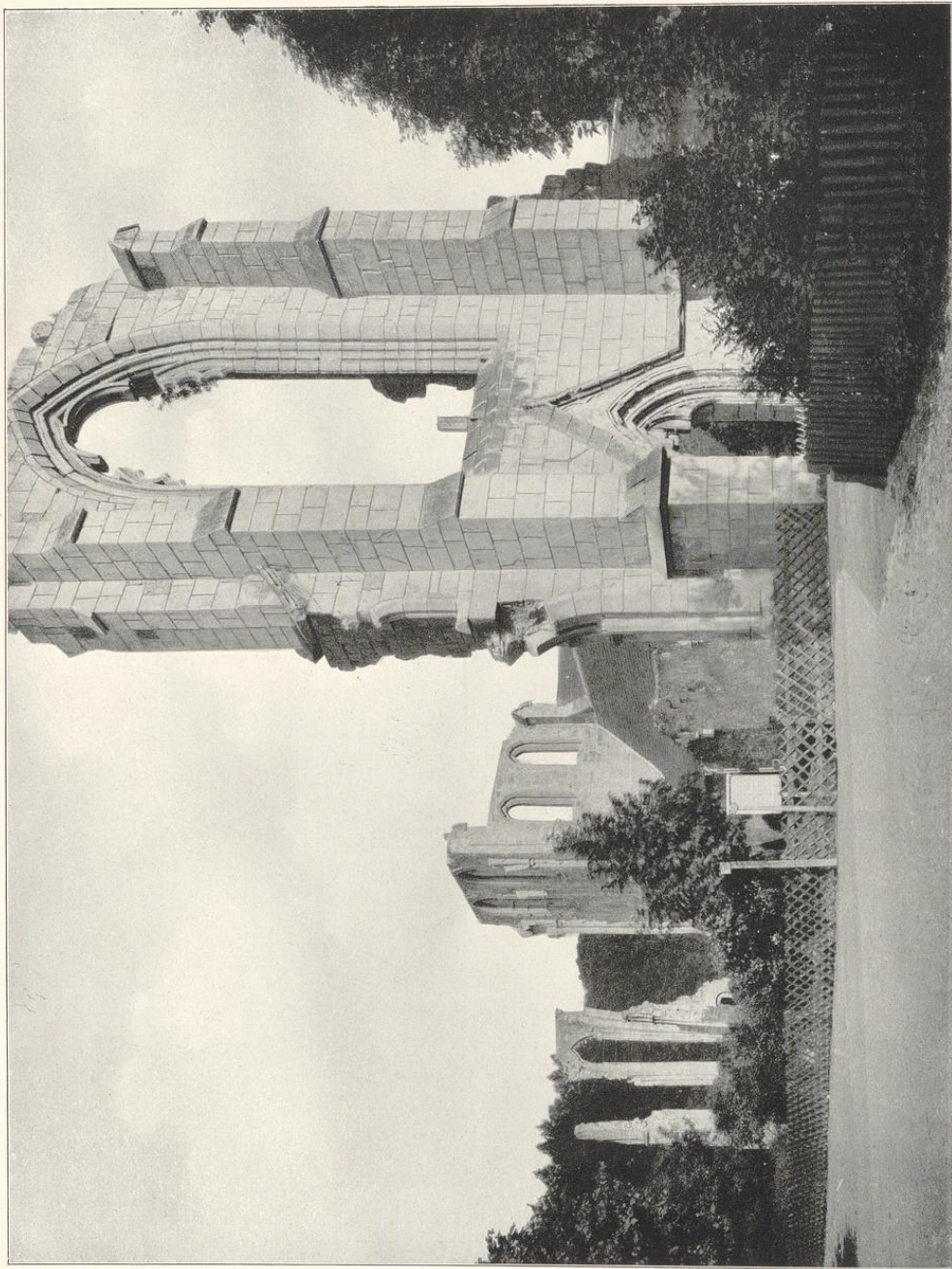

Walkenried. Ruine der ehemaligen Cistercienserkirche aus dem Anfang des 13. Jahrh.

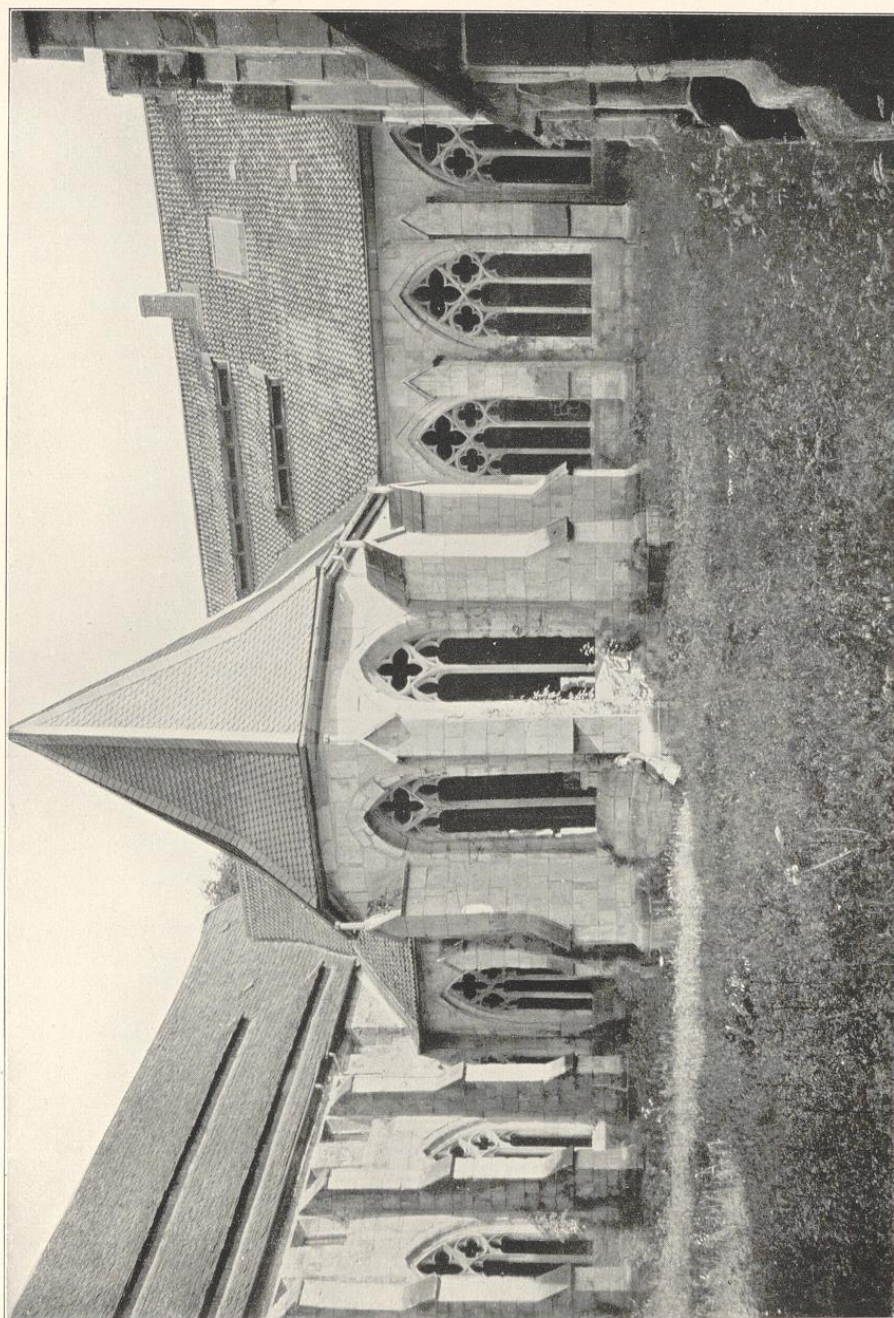

Walkenried. Kreuzgang der ehemaligen Cistercienserkirche.



Walkenried. Kreuzgang der ehemaligen Cistercienserkirche. Anfang des 13. Jahrh.

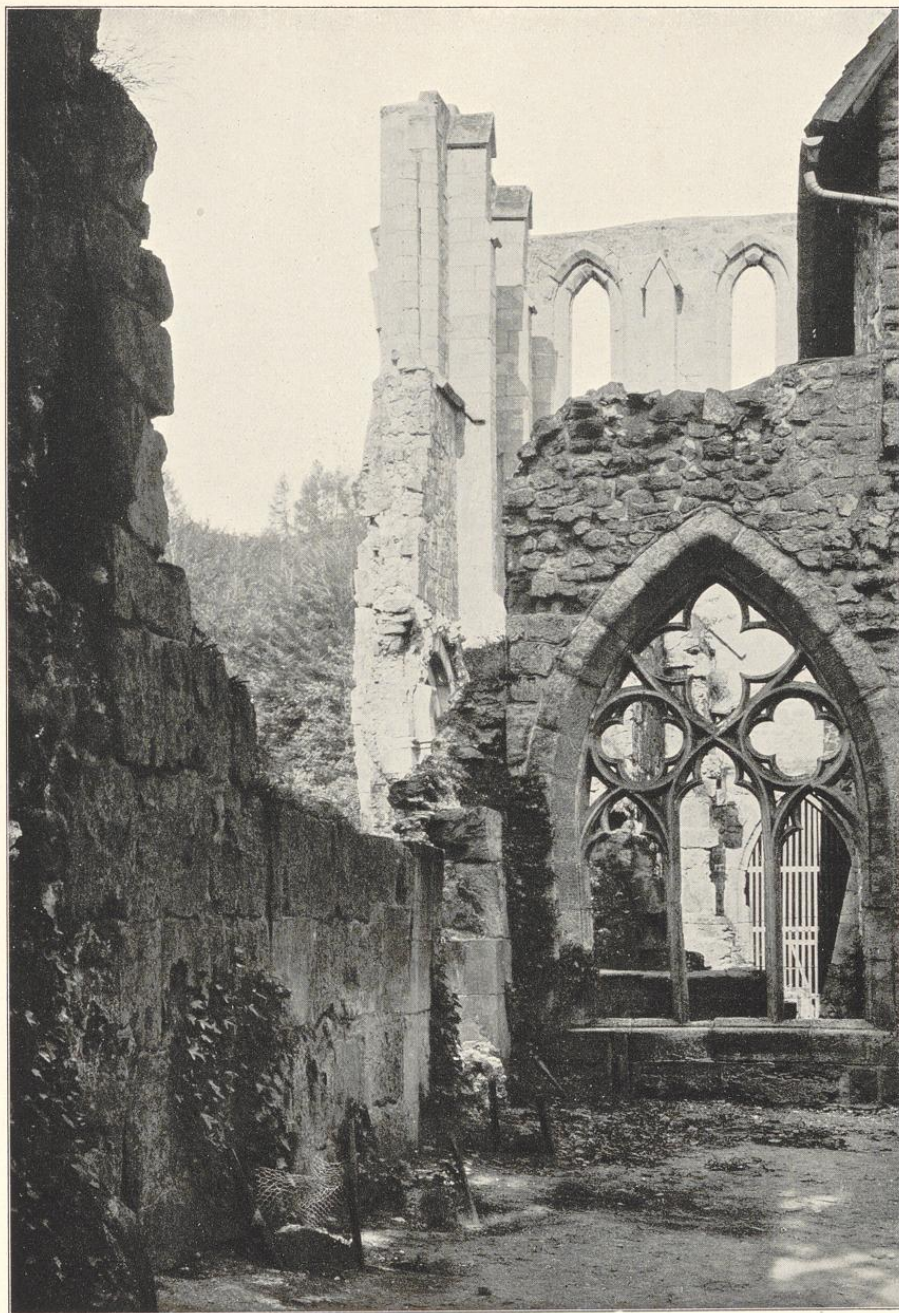

Walkenried. Ruine der ehemaligen Cistercienserkirche.

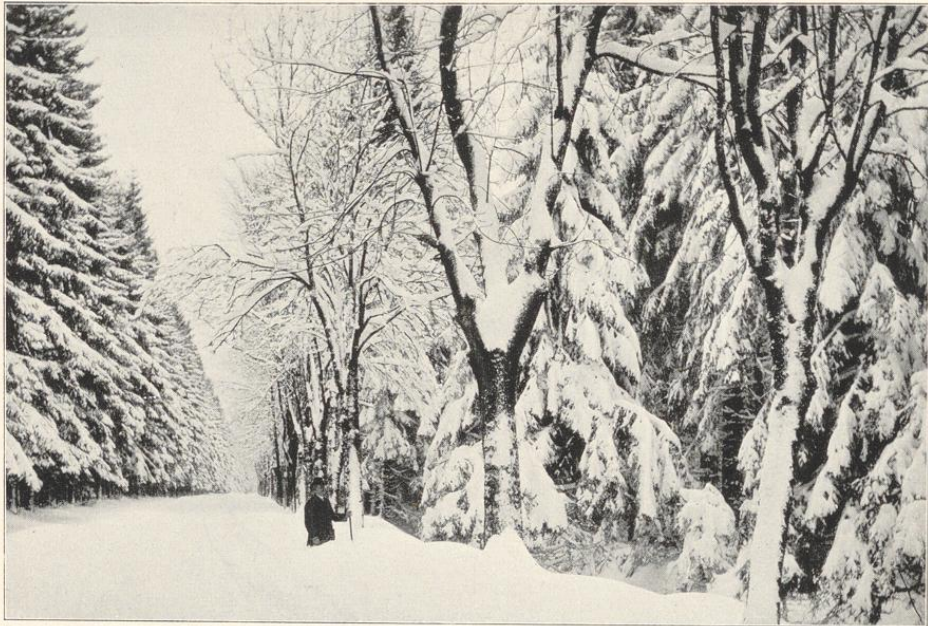

1

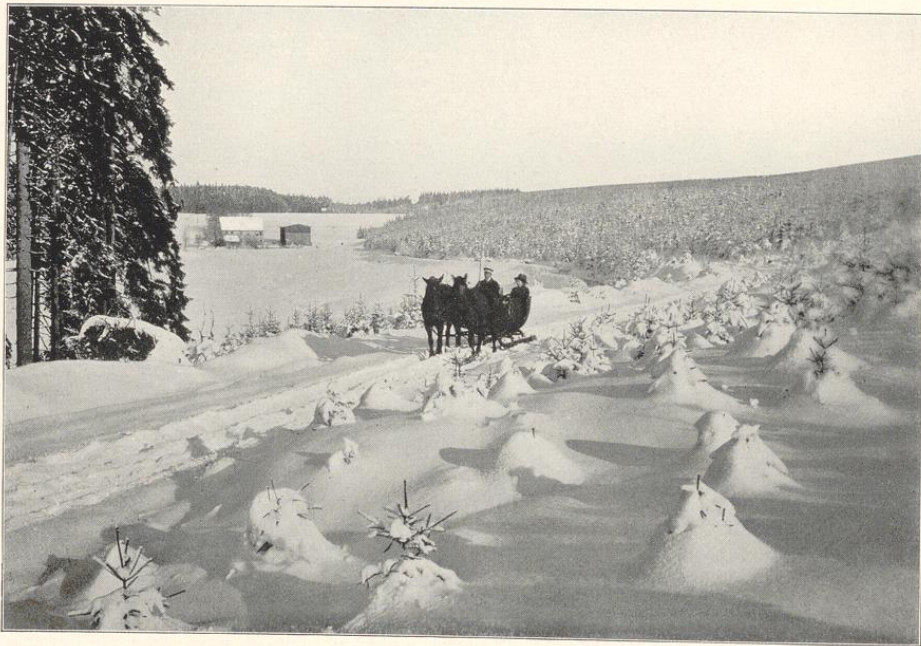

2

1) Zellerfeld, Schulenberger Chaussee im Winter. 2) Schlittenfahrt im Innerstetal.



1



2

Phot. Lippold, Goslar.

1) Untermühle bei Zellerfeld. 2) Rodelsport am Steinberge bei Goslar.

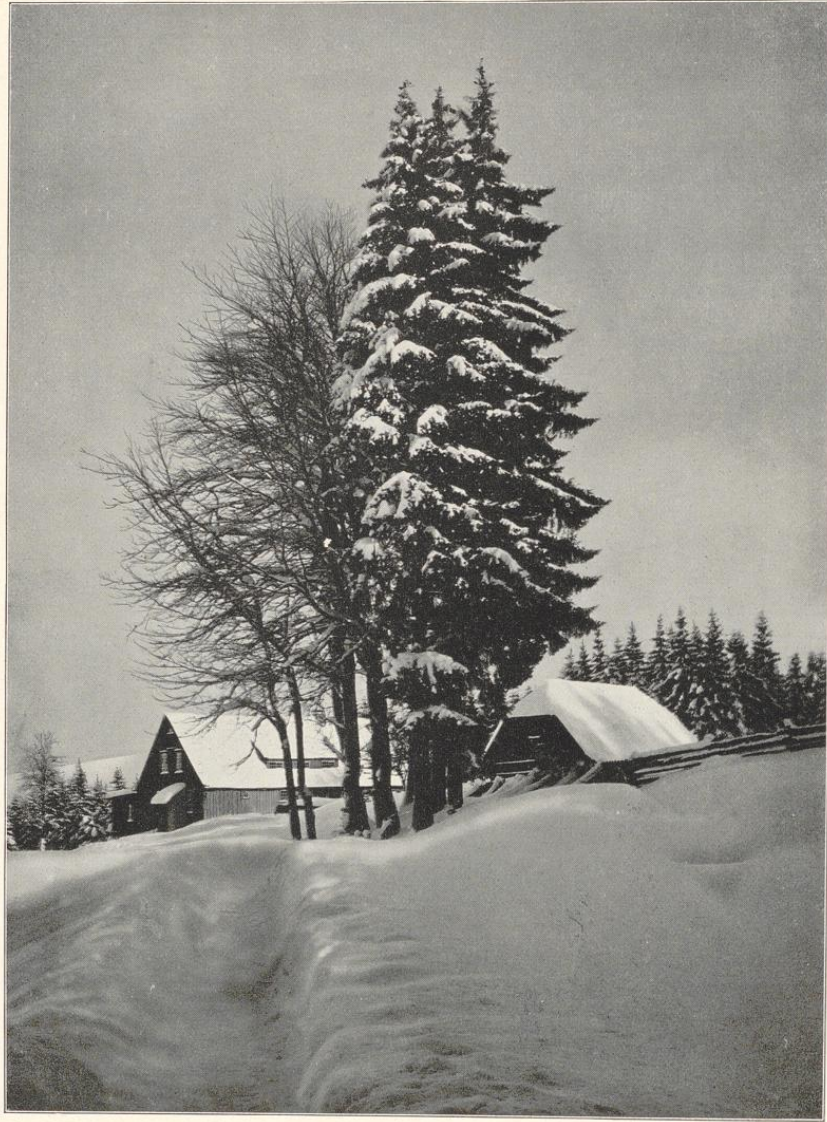

Winterabend am Polsterberg bei Claustal.



Phot. E. Rose.

Steinerne Renne bei Wernigerode im Winter.