



UNIVERSITÄTS-
BIBLIOTHEK
PADERBORN

Die Bau- und Kunstdenkmäler des Kreises Coesfeld

Ludorff, Albert

Münster i. W., 1913

Gemeinde Coesfeld, Privat

[urn:nbn:de:hbz:466:1-97429](https://nbn-resolving.org/urn:nbn:de:hbz:466:1-97429)

5. Privatbesitz.

Kapelle¹ (Heilig Geist-Spital, Besitzer: Lammermann), gotisch, 14. Jahrhundert, einschiffig, zweiachsig, mit unregelmäßigem 5/8 Chor. Kreuzgewölbe, Reste, mit Rippen auf Konsolen. Fenster spitzbogig, zweitheilig mit Maßwerk. (Abbildungen Tafel 39.)

Jesuiten-Kloster, an der Süd- und Ostseite der Jesuitenkirche (Besitzer: Fürst zu Salm-Horstmar). Renaissance (Barock). Giebel an der Westseite, mit Pfeilertheilungen, Nischen und Wappen. (Abbildung Tafel 51.)

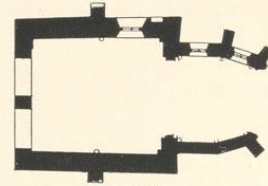

1:400

Reliquienbüste (Besitzer: Kösters), romanisch, 13. Jahrhundert, von Holz. 33 cm hoch. (Abbildung nachstehend.)

Johannesteller (Besitzer: Hestermann),² gotisch, 15. Jahrhundert, von Holz. Kopf 34 cm hoch. (Abbildung nachstehend.)

¹ 1911 abgebrochen. — ² Jetzt: Apfeldt, Münster.

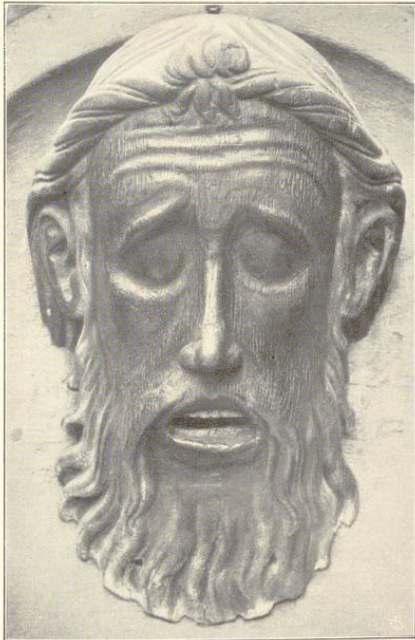

Johannesteller.

Eudorff, Bau- und Kunstdenkmäler von Westfalen, Kreis Coesfeld.



Reliquienbüste.

18

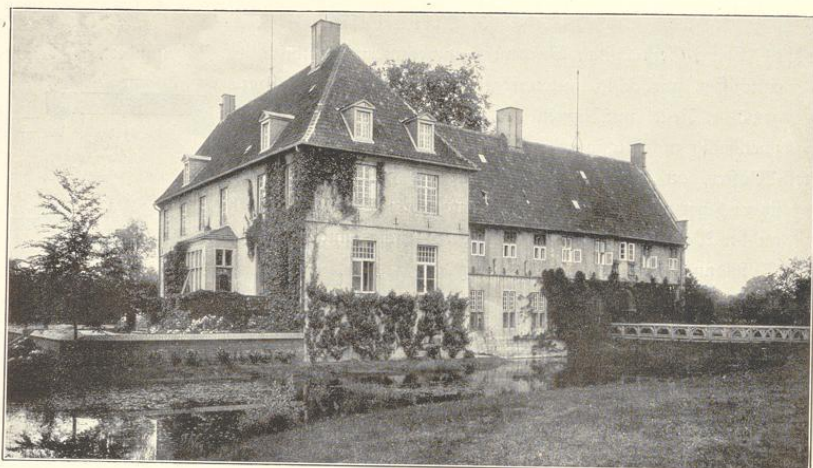

Haus Loburg, Ansicht von Südwesten. Nach der Erneuerung.

II. Landgemeinde, Bauerschaft
Stodum.

Kittergut Loburg (Besitzer: Fürst zu
Salm-Salm).

2 Kilometer westlich von Coesfeld.

Hauptgebäude,¹ Renaissance; Einfahrt im
östlichen Flügel rundbogig. Wand-
und Deckenstück, 17. und 18. Jahr-
hundert. Erneuert.

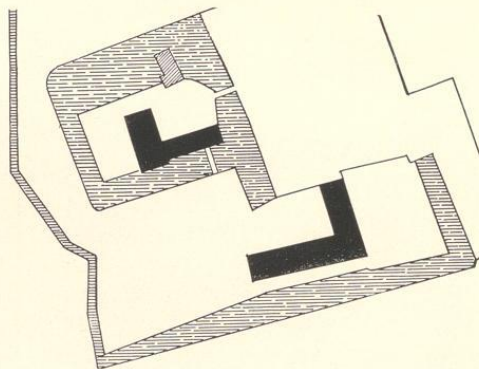

1:2500

¹ Erkervorbauten an der Westseite neu.
Vergleiche: Festschrift, 700-jähriges Bestehen Coes-
felds, Seite 73, mit Abbildungen.

frühere Kapuzinerklosterkirche in Coes-
feld (Besitzer: Fürst zu Salm-Horstmar).
Renaissance, 17. Jahrhundert, einschiffig,
mit Chor nach Westen, Kapelle
nach Süden. Klostergebäude nach
Norden und Westen. Jetzt als
Vereinshaus umgebaut. (Siehe
Seite 42.)

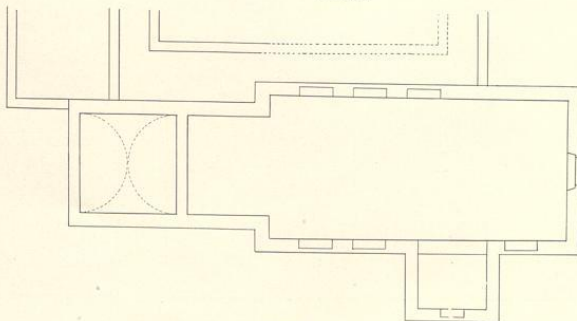

1:400



1.

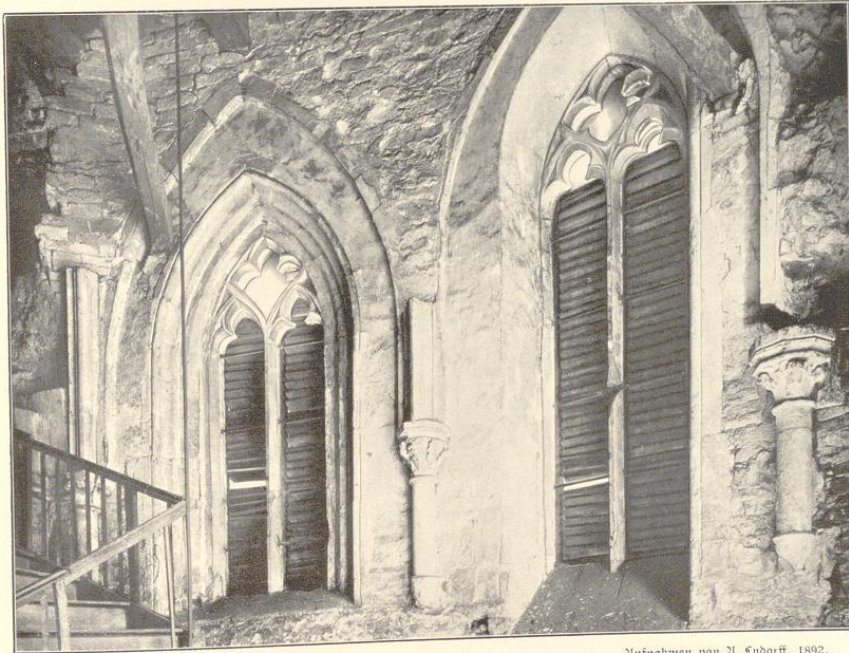

Aufnahmen von H. Ludorf, 1892.

Cliches von F. Budmann N. G. München.

2.

Heilige Geistkapelle:
1. Außenaussicht; 2. Innenaussicht.

