



UNIVERSITÄTS-
BIBLIOTHEK
PADERBORN

Kreis Grafschaft Schaumburg

Siebern, Heinrich

Marburg, 1907

Heßlingen, Kapelle

[urn:nbn:de:hbz:466:1-97575](https://nbn-resolving.org/urn:nbn:de:hbz:466:1-97575)

Heßlingen.

Kapelle. Das nach Fuhlen eingepfarrte Dorf hat eine schmucklose, kleine Kapelle mit halbkreisförmiger Apsis und flacher Balkendecke. Die Schießscharten des Chores und der Westwand, die hochliegenden kleinen, rechteckigen Fenster geben den Beweis, daß das Gebäude nicht nur kirchlichen Zwecken, sondern auch der Verteidigung gedient hat. Die größeren, seitlichen Lichtöffnungen sind erst kürzlich eingebrochen, auch das Chorfenster ist nicht ursprünglich. Eine spitzbogige Tür von bescheidenen Abmessungen liegt auf der Nordseite. Interessant ist die am Westgiebel in Werkstein hergestellte Aufhängung der kleinen Glocke. Urkundliche Nachrichten über die Gründung der Kapelle sind nicht bekannt; sie wird noch im 14. Jahrhundert erbaut sein.

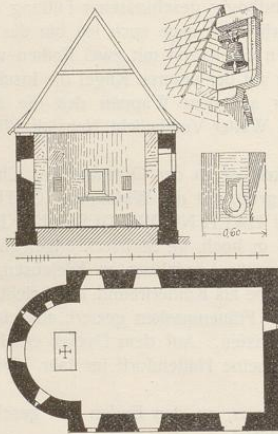

Kapelle in Heßlingen.

Hohnhorst

Regierungsbezirk Cassel.

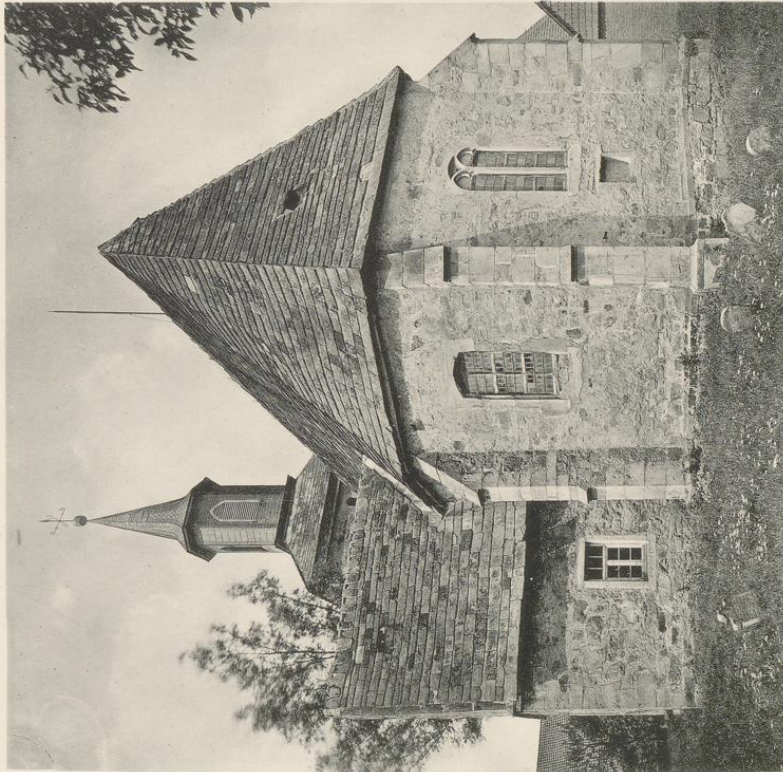

Druck von Georg Alpers jun., Hannover.

1.

Kirche
1. Ostansicht. 2. Taufstein.

Kreis Grafschaft Schaumburg.

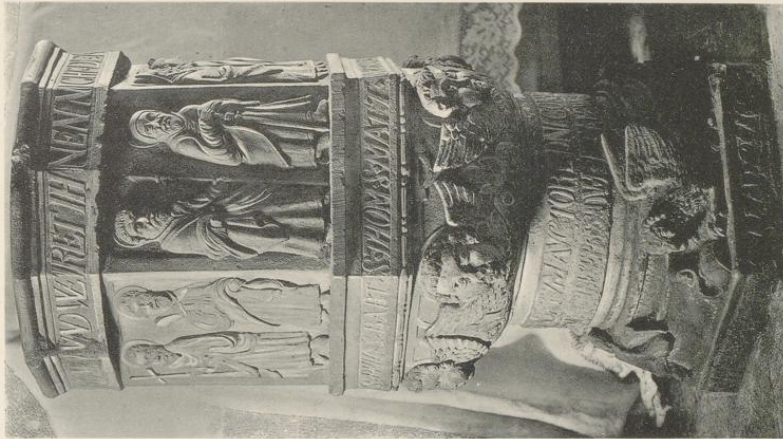

2. Aufnahme von Dr. L. Eickell. 1896.

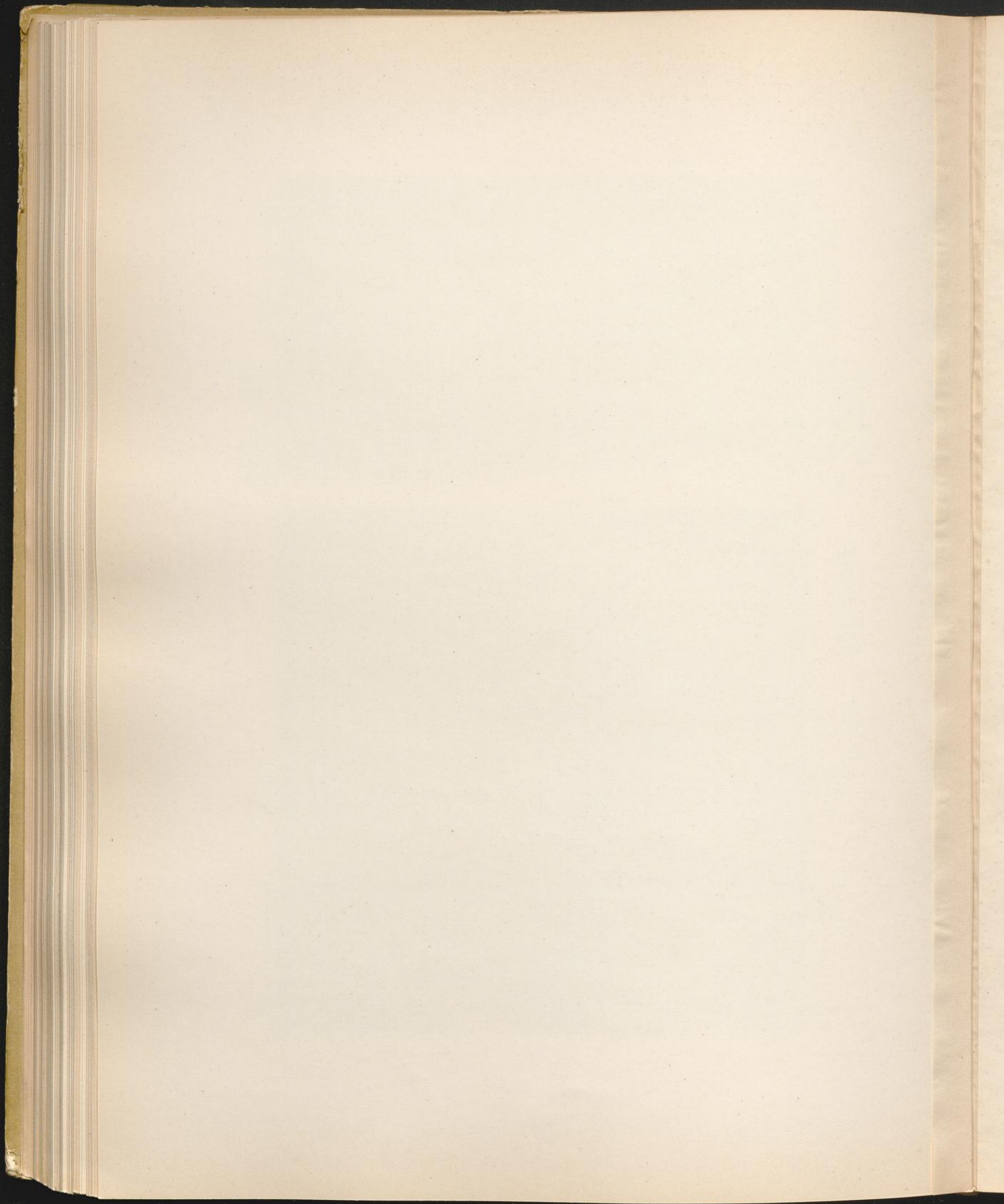

Krückeberg

Regierungsbezirk Cassel

Kreis Grafschaft Schaumburg.

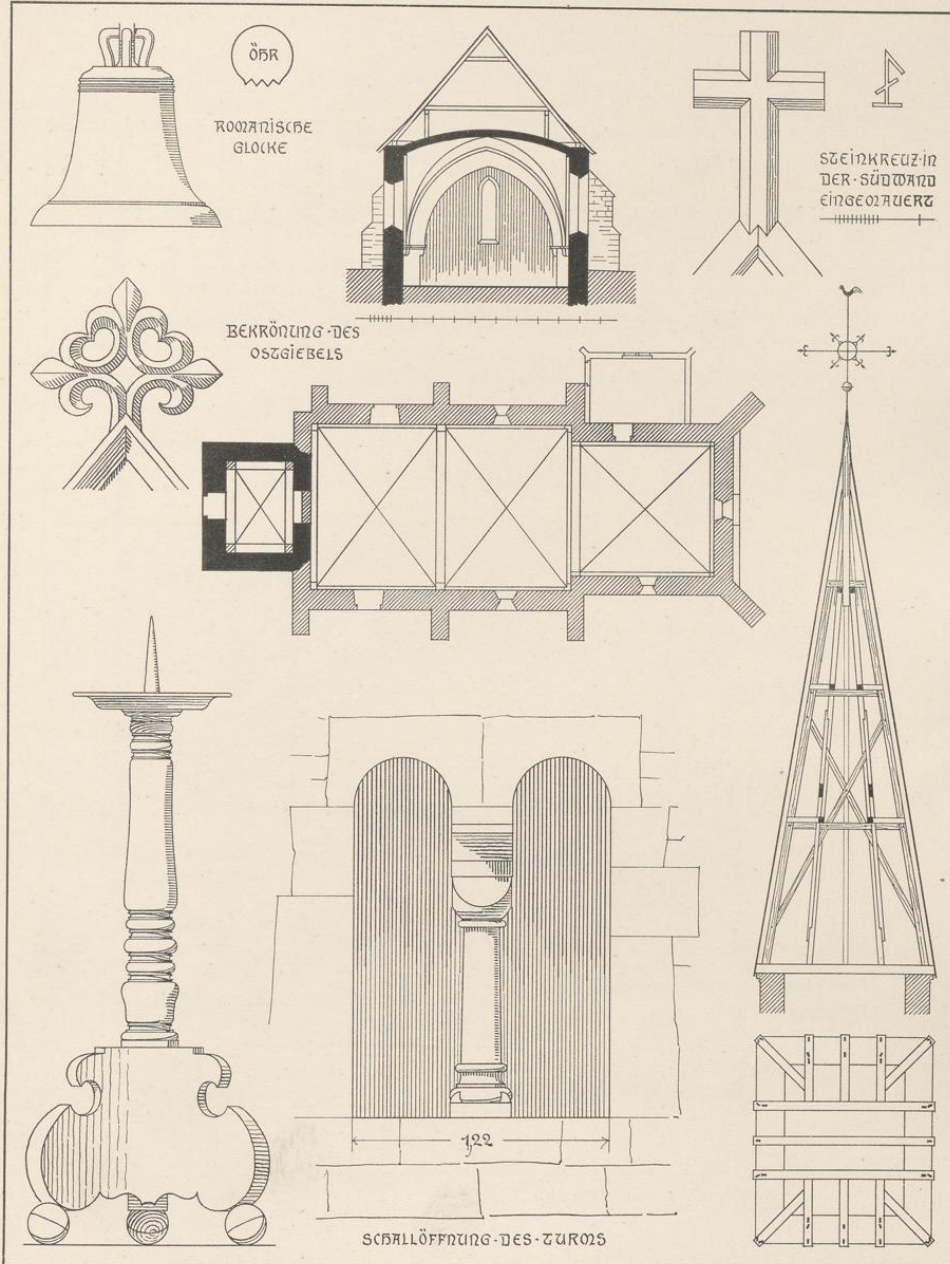

Druck von Georg Alpers jun., Hannover.

Aufnahme von H. Siebern. 1905.

Kirche
Ansicht der Kirche auf Tafel 41.

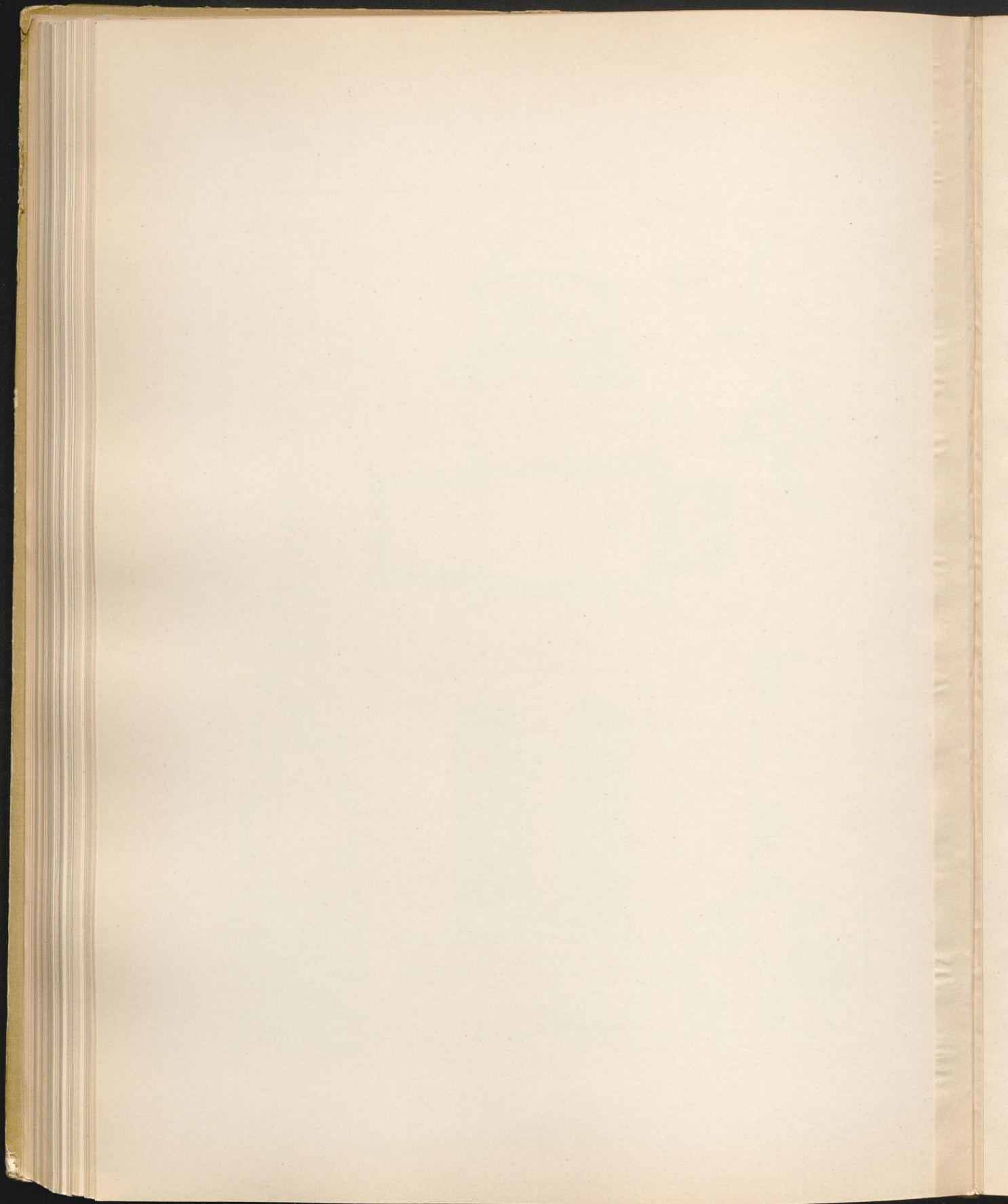

Möllenbeck

Regierungsbezirk Cassel

Kreis Grafschaft Schaumburg.

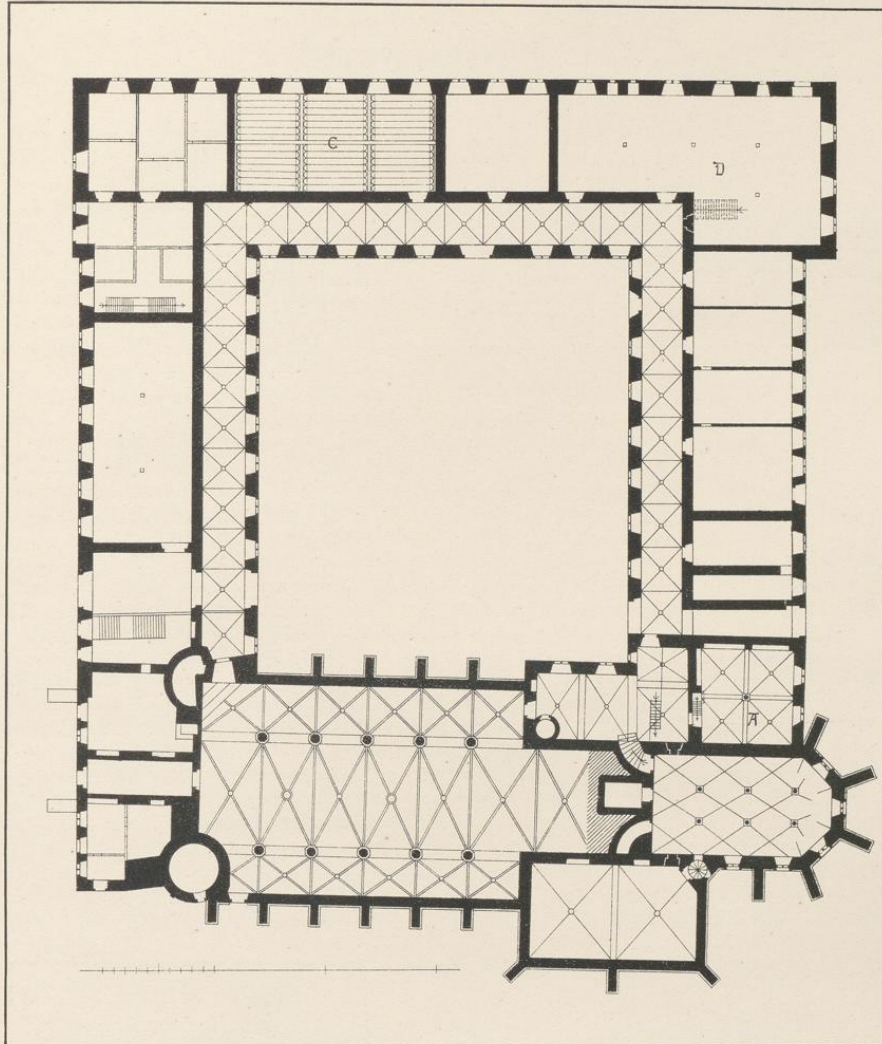

Druck von Georg Alpers jun., Hannover.

Nach Inventarzeichnungen der Kreisbauinspektoren Rinteln.

Kloster

