



UNIVERSITÄTS-
BIBLIOTHEK
PADERBORN

Kreis Fritzlar

Drach, Karl Alhard von

Marburg, 1909

[Tafeln]

[urn:nbn:de:hbz:466:1-97669](https://nbn-resolving.org/urn:nbn:de:hbz:466:1-97669)

Bd. II. Kreis Fritzlar

Fritzlar

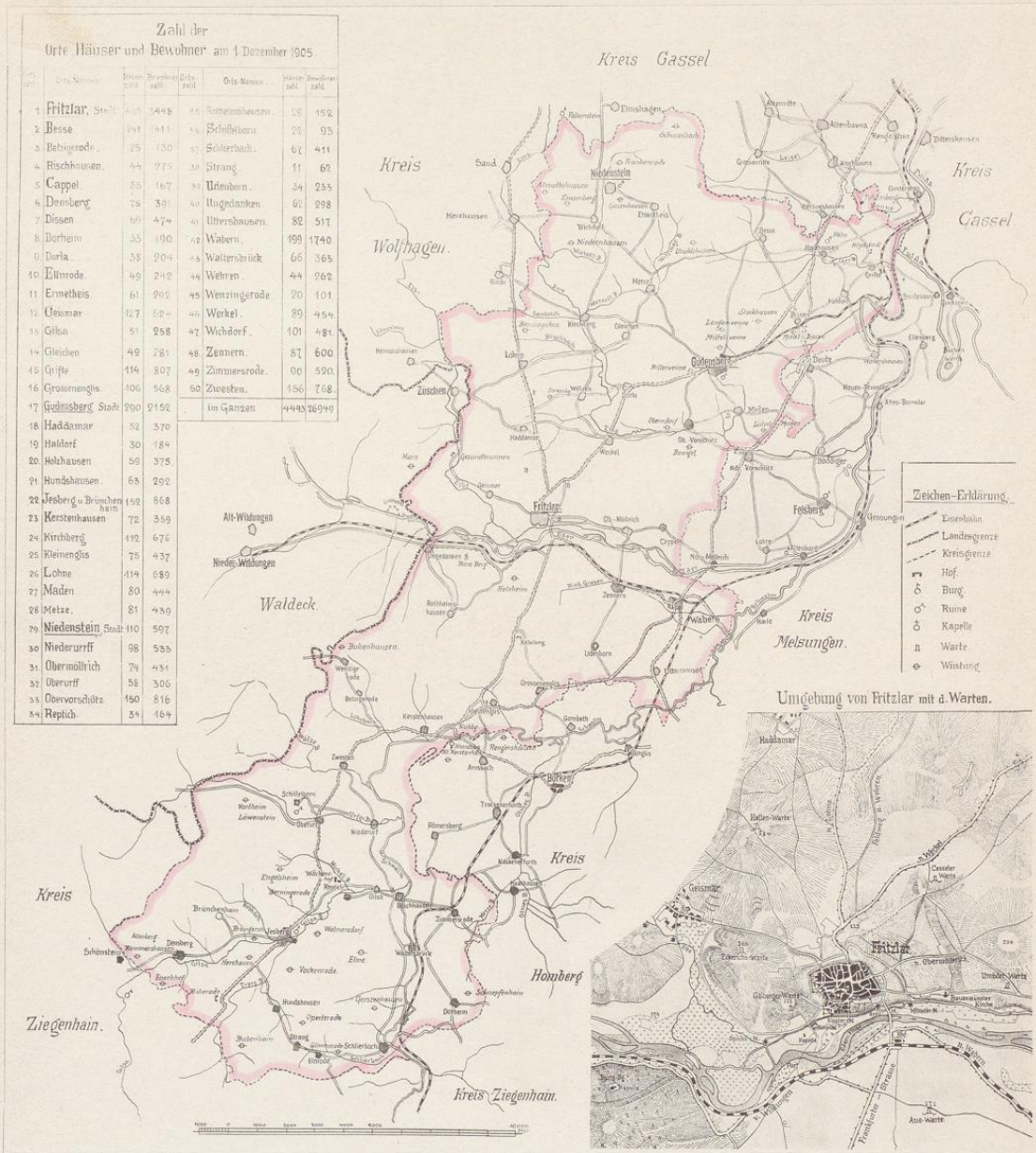

Gez. v. W. Schlade u. E. Wenzel

Lichtdruck v. Zedler & Vogel, Darmstadt

Übersichtskarte vom Kreis
Nebenkärtchen: Fritzlar mit dem umliegenden Gelände

Fritzlar



Aufn. v. G. Ewald

Lichtdruck v. Zedler & Vogel, Darmstadt

Stadtansicht
von Süden, aus dem Edertal

Fritzlar



Aufn. v. G. Ewald

Lichtdruck v. Zedler & Vogel, Darmstadt

Stadtansicht
von Westen, vom Galberg aus

Fritzlar



Aufn. v. G. Ewald

Lichtdruck v. Zedler & Vogel, Darmstadt

Stadtansicht
von Osten, vom Unröder Feld aus

Fritzlar



Gebäude und Oertlichkeiten.

Kirchen.	
Stiftskirche St. Petri	E 5
Kirche und Kloster der Ursulinen	BC 8
Kirche und Kloster der Ursulinen	F 7, 5
St. Michaelskirche	E 8
St. Nikolauskirche	D 7
St. Georgenkirche	C 11
Kapelle u. Hospital zum heil. Geist	H 1
Die Lebere Brückengasse	G 10
Das Brückhaus (Osterturm)	E 2
Stiftshöfe.	
1. Hof	E 5, 6
2. Hof	E 6
3. Hof	F 6
4. Hof	E 6
5. Hof	E 6
6. Hof	E 7
7. Hof	E 7
8. Hof	D 6, 7
9. Hof	D 8, 1
10. Hof	D 6
11. Hof	E 6
12. Hof	D 6
13. Hof	D 6
14. Hof	D 6
15. Hof	D 5
16. Hof	E 4
17. Hof	E 3, 4
18. Hof	E 3
Häuser.	
Kapitelhaus (Wage)	E 5
Amthaus	E 5
Reiner Hof-Hofreithaus	CB 3, 4
Deutsches Haus	E 9
Haus des Hof	A 3, 6
Möbelschule	H 4
Stenmühle	G 9
Strassen u. Plätze.	
Obere Friedhof	E 4
Untere Friedhof	DE 5
Johngasse	D 6
Markt	C 8, 6
Zwischen den Krämen	D 5
Obere Gasse	BC 4
Jordangasse	B 7
Clowegasse (Nicolaus)	D 7
Sackgasse	D 4
Johngasse	CB 6, 7
Obere Gasse	E 7
Am Ruppel	jetzt unbenutzte Oertlich- Vorwerk
Spitalgasse	E 7, 8
Münstergasse	E 8
Obere Gasse	D 3, 4
Humburggasse	BC 5
Winkelgasse	C 7, 5
Hadamungasse	BC 6
Schülergasse	C 3, 4
Reithausgasse	E 6
Ganggasse	D 8
Reithausgasse	D 8, 9
Börsenbach	C 7
Brüdergasse	BC 7, 8
auf dem Platz	D 2, 3
Rosengasse	E 5
Burggasse	D 3
Markt	F 4
Friedhof	E 5
Gieberg	E 3, 4
Meißelstraße	D 4
Friedgasse	D 6

Gez. v. E. Wenzel u. W. Schlade

Lichtdruck v. Zedler & Vogel, Darmstadt

Stadtplan

Auf Grundlage einer Katasterkarte v. 1806

Fritzlar



Aufn. v. Zeller & Vogel

Lithdruck v. Zeller & Vogel, Darmstadt

Aus 'Contrafactur und Beschreibung der vornehmster Stätt der Welt'. 1576

Fritzlar und Gudensberg

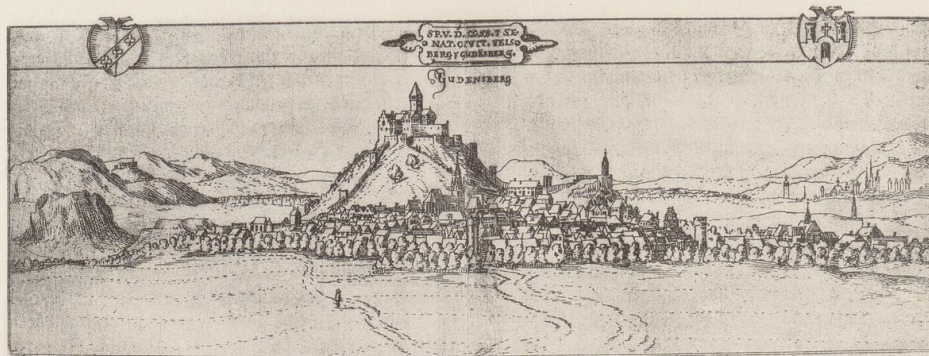
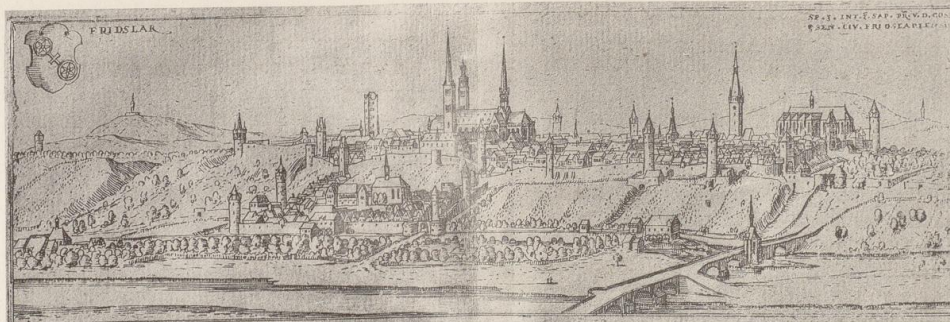

Aufn. v. Zedler & Vogel

Lichtdruck v. Zedler & Vogel, Darmstadt

Nach Radierungen von Wilhelm Schäffern, gen. Dilich, in der Hessischen Chronika v. 1606

Fritzlar und Gudensberg

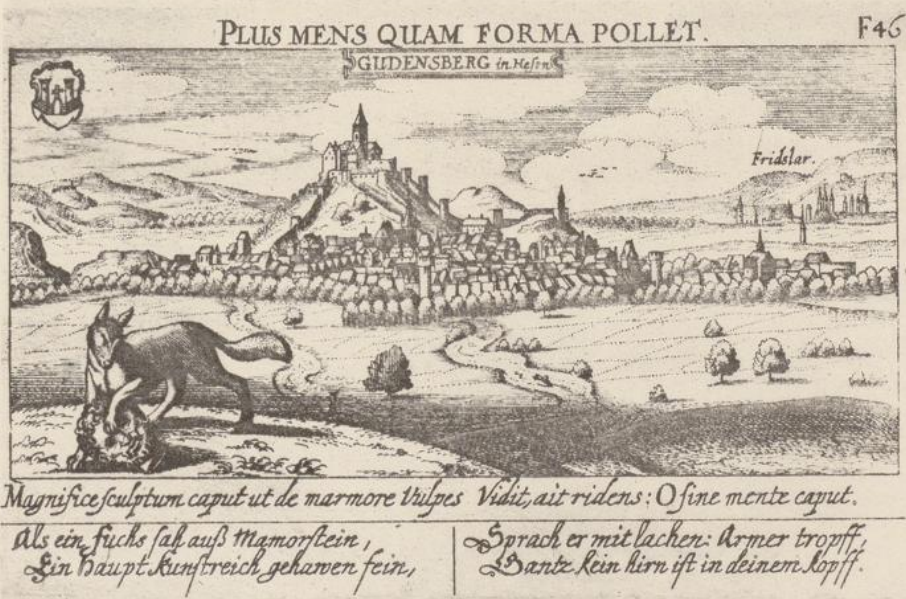

Aufn. v. Zedler & Vogel

Lichtdruck v. Zedler & Vogel, Darmstadt

Aus dem „Thesaurus philo-politicus“ von 1632

Fritzlar

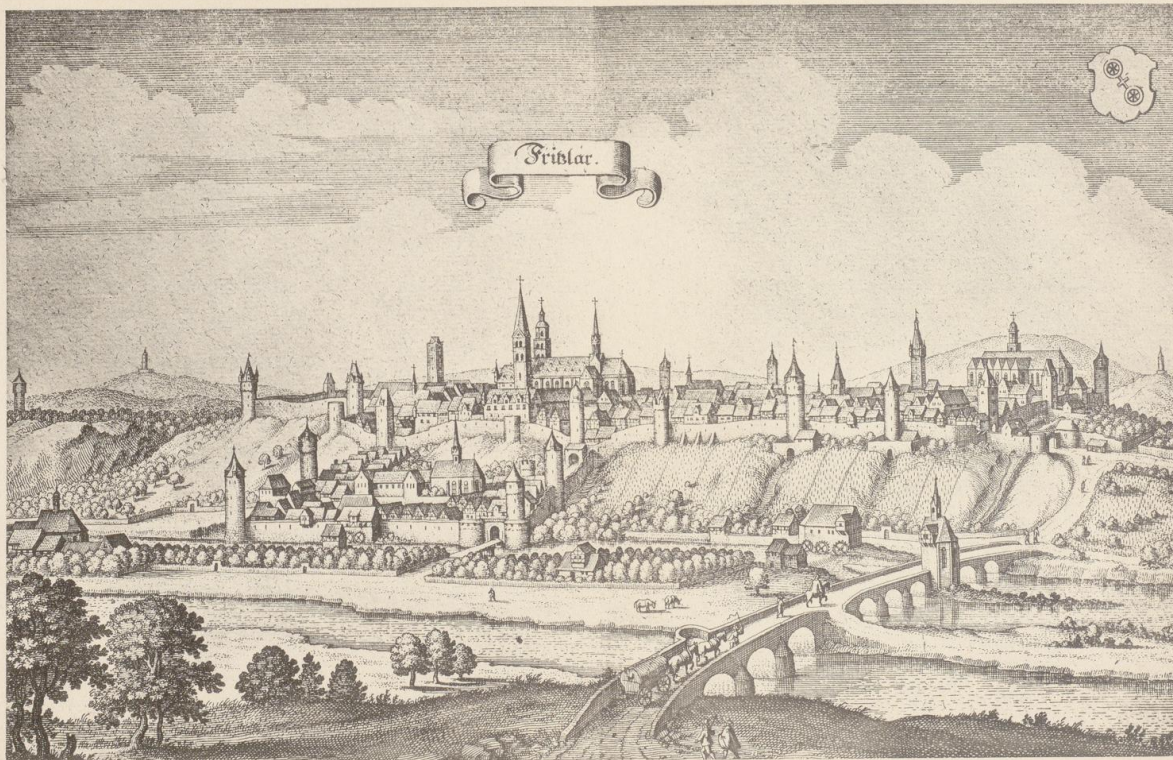

Aufn. v. Zedler & Vogel

Lichtdruck v. Zedler & Vogel, Darmstadt

Verkleinert nach dem Prospekt in Merians Topographia Archiepiscopatum
Moguntinensis, Trevirensis et Coloniensis a. d. J. 1646

Fritzlar



Aufn. v. G. Ewald

Lichtdruck v. Zedler & Vogel, Darmstadt

Nach einer Handzeichnung von Phil. Kraiger a. d. J. 1740

Fritzlar



Aufn. v. G. Ewald

Lichtdruck v. Zedler & Vogel, Darmstadt

Nach einem Aquarell von E. Zoller a. d. J. 1828

Fritzlar



Stadtwappen und Reliefbild des h. Martin vom Haddamartor



Aufn. v. G. Ewald

Lichtdruck v. Zedler & Vogel, Darmstadt

Relief a. d. J. 1441 über der Tür des Rathauses



Fritzlar

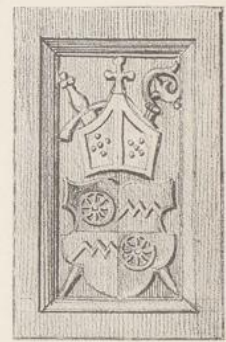

Gez. v. E. Wenzel

Skulpturen am Rolandsbrunnen



Gez. v. Dr. F. Klich

Lichtdruck v. Zedler & Vogel, Darmstadt

Städtische Siegel

Fritzlar

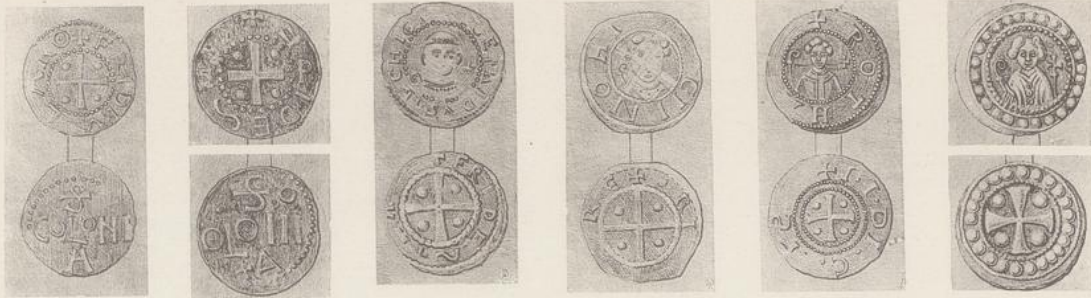

Gez. v. E. Wenzel



Nach Gipsabgüssen



Gez. v. E. Wenzel

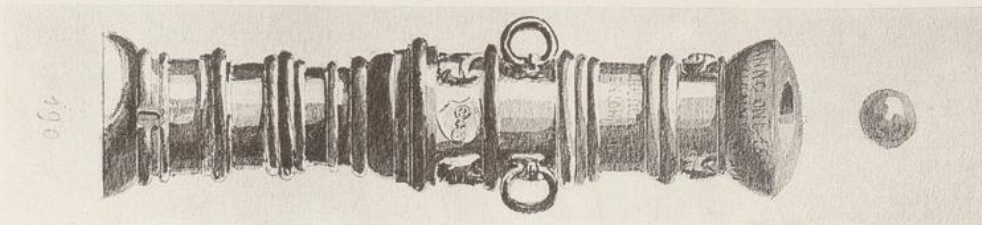

Lichtdruck v. Zedler & Vogel, Darmstadt

Denare und Brakteaten Fritzlarschen Gepräges. —
Zwei Steinbüchsen mit dem Stadtwappen nach Zeichnungen a. d. 16. Jahrh.

Fritzlar



Aufn. v. A. Jablonski

Lichtdruck v. Zedler & Vogel, Darmstadt

Stadtbefestigung

Abbruch der Stadtmauer beim Haddamartor i. J. 1868. —
Türme zwischen dem Schilder- und dem Haddamartor



Aufn. d. Kgl. Preuß. Meßbildanstalt



Lichtdruck v. Zedler & Vogel, Darmstadt

Stadtbefestigung

Der graue Turm (turre magna) — Von der Stadtseite und von außen

Fritzlar

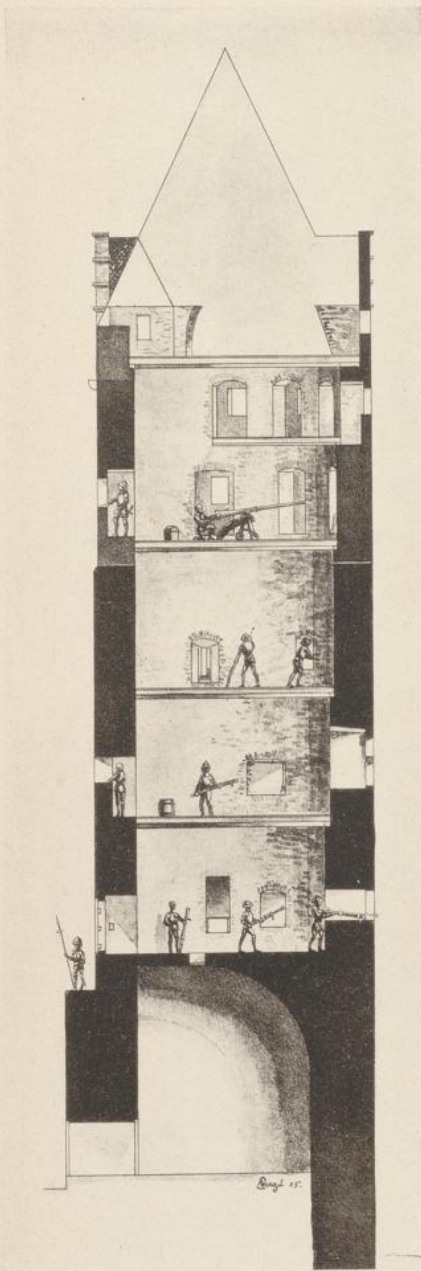

Gez. v. E. Wenzel

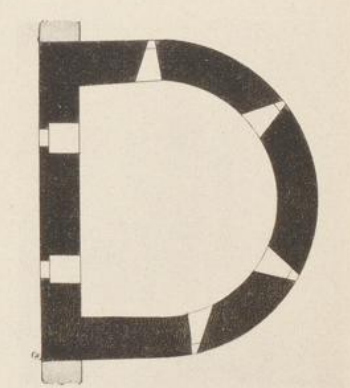
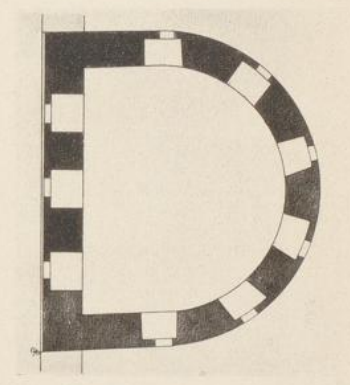
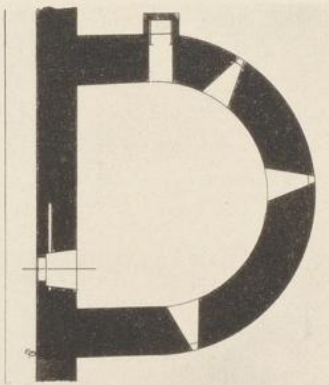
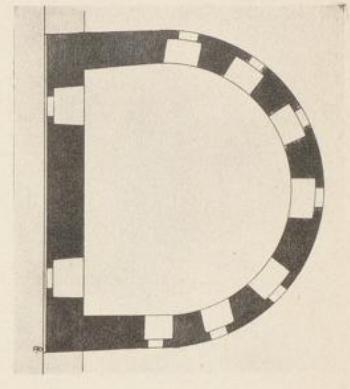
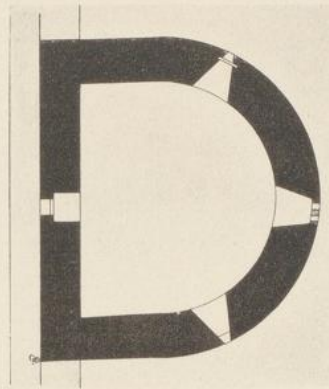

Lichtdruck v. Zedler & Vogel, Darmstadt

Stadtbefestigung

Der graue Turm. — Durchschnitt und Grundrisse der Stockwerke

UNIVERSITÄT PADERBORN

1998

UNIVERSITÄT PADERBORN

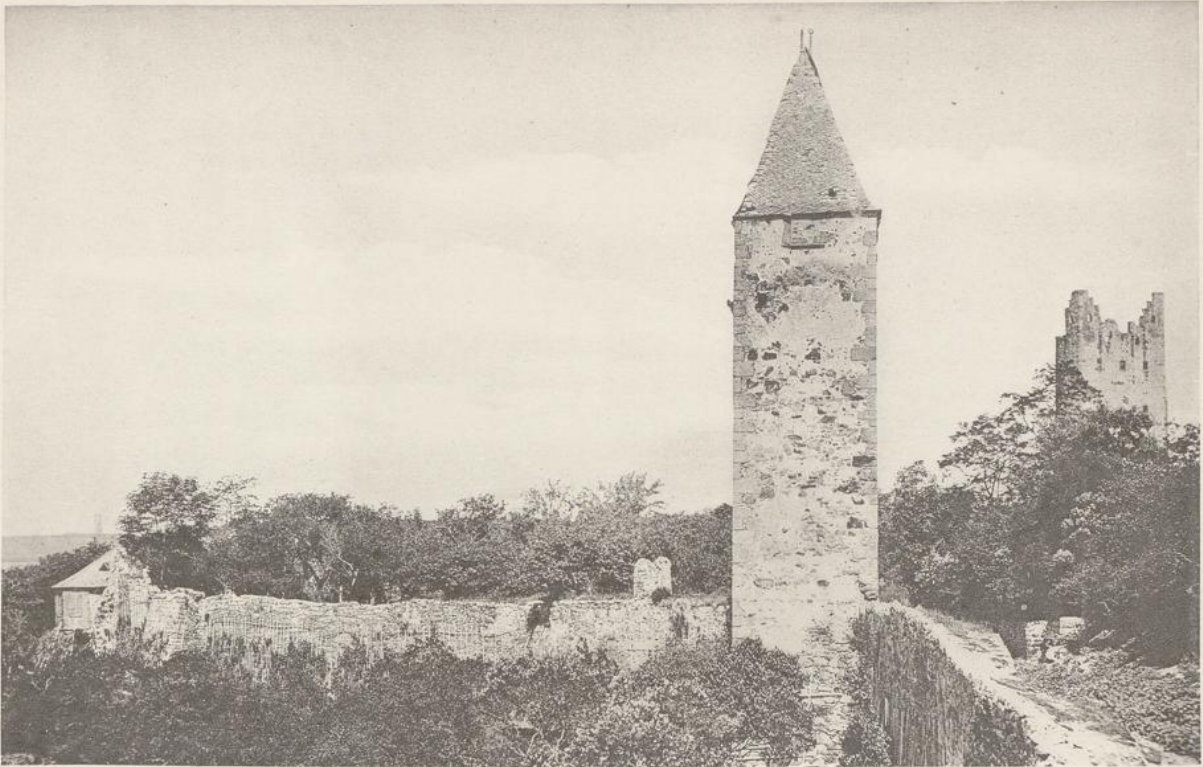

Aufn. v. A. Jablonski, 1868

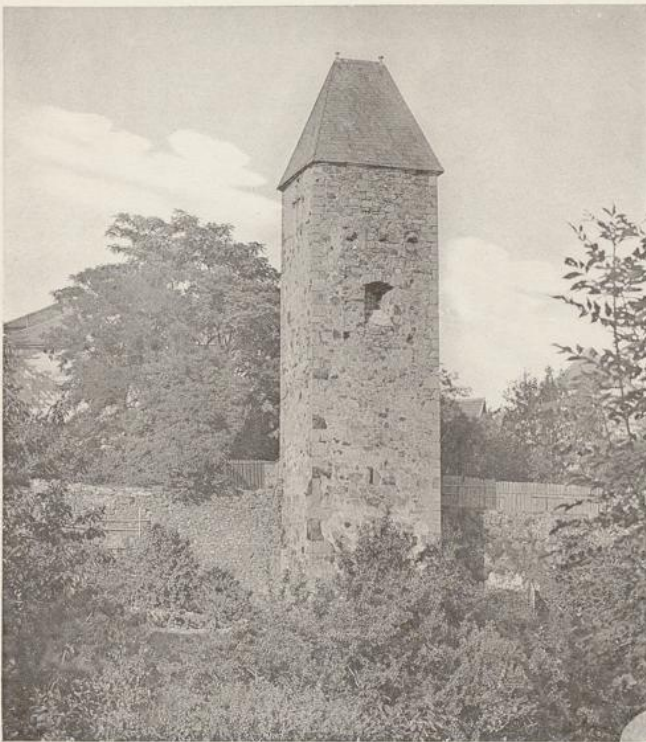

Aufn. v. Dr. L. Bickel



Aufn. v. G. Ewald

Lichtdruck v. Zedler & Vogel

Stadtbefestigung

Der Frauenturm (turris pictus) und der Turm am Regitor

Fritzlar



Aufn. v. A. Jablonski, 1868

Lichtdruck v. Zedler & Vogel, Darmstadt

Stadtbefestigung

Der Bleichenturm und der neue Turm am Bad

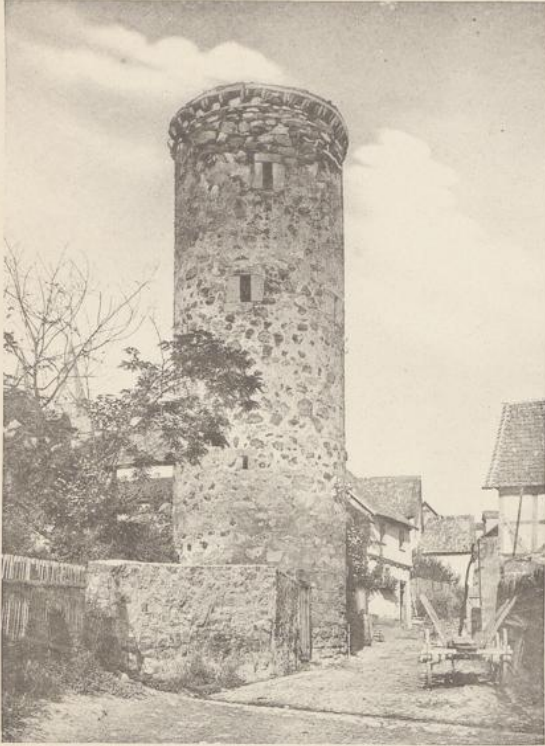

Aufn. v. Dr. L. Bickell

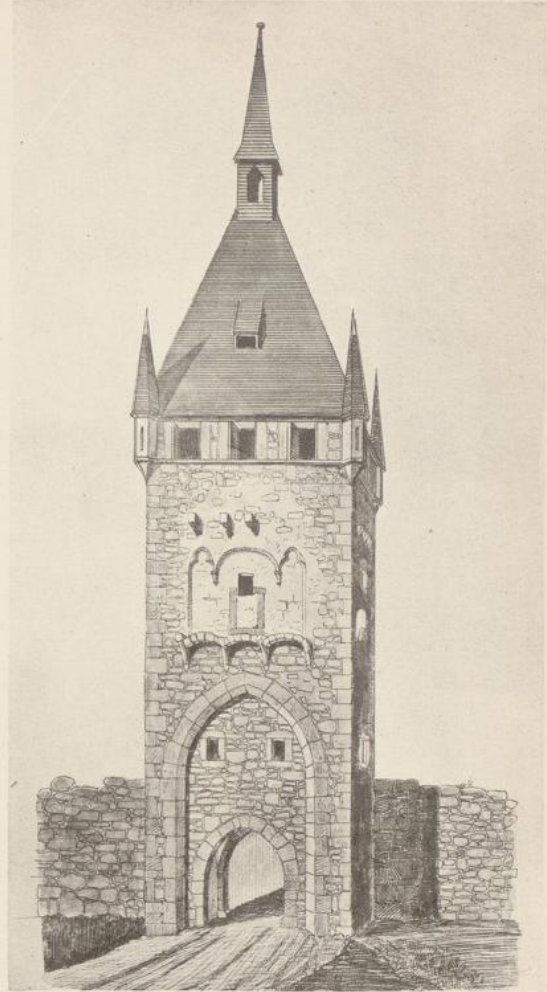

Gez. v. E. Wenzel



Aufn. v. A. Jablonski



Lichtdruck v. Zedler & Vogel, Darmstadt

Stadtbefestigung

Der Turm am Wintertor i. d. J. 1901 u. 1868. — Das Haddamartort i. J. 1837

Handwritten text, possibly a page number or title, centered on the page.

Handwritten text at the bottom left of the page.

Handwritten text at the bottom right of the page.



Autn. v. G. Ewald



Lichtdruck v. Zedler & Vogel, Darmstadt

Stadtbefestigung

Der Eckerich. — Die Warte „auf dem Hellen“

Fritzlar

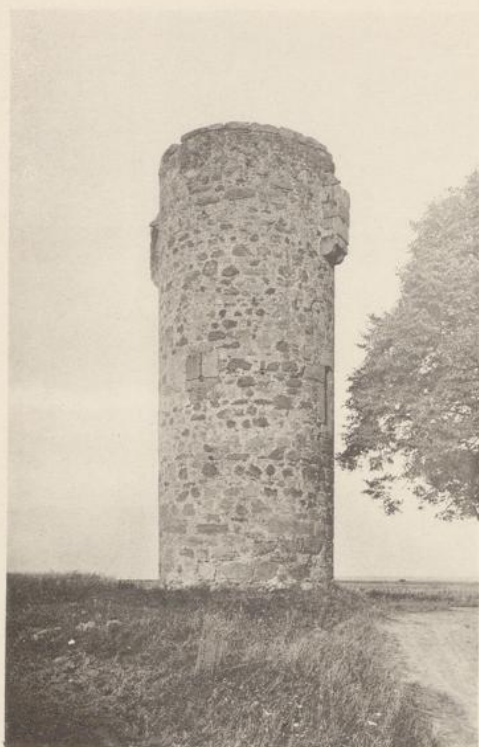

Aufn. v. G. Ewald

Lichtdruck v. Zedler & Vogel, Darmstadt

Stadtbesfestigung

Die Casseler Warte. — Die Möllricher Warte
Die Auewarte. — Die Warte auf dem Galberg



Fritzlar

Grundriß

ist die Breite des Mittelschiffes $AA' = 8,76m = 30$ Röm. Fuss.

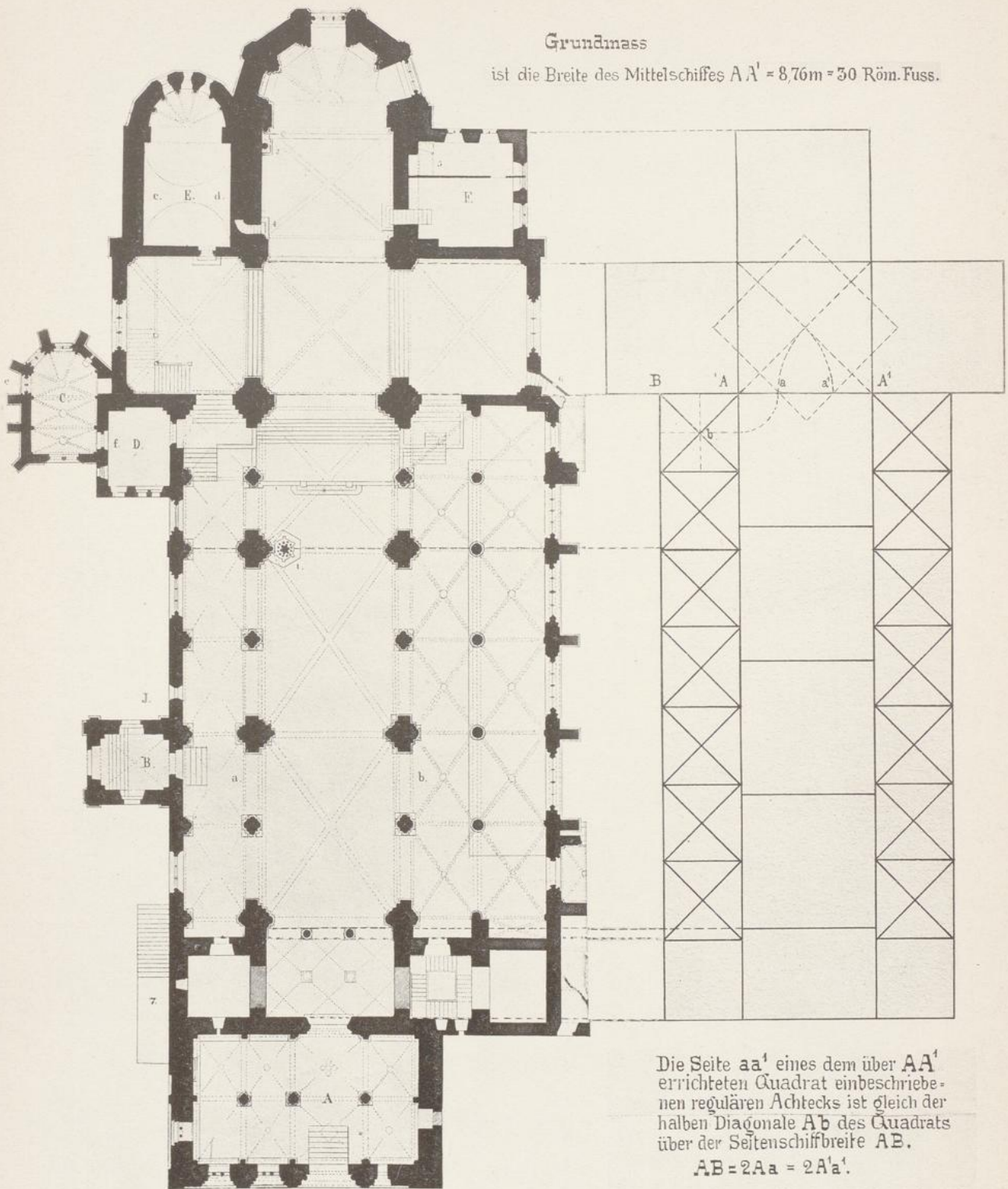

Aufgen. v. F. Hoffmann

Lichtdruck v. Zedler & Vogel, Darmstadt

Stiftskirche St. Petri

Grundriß aus den Mittelalterlichen Baudenkmälern in Kurhessen (2. Lfg., Taf. II)
 verglichen mit einem aus dem Grundmaß von 30 Röm. Fuß konstruierten Schema

Fritzlar

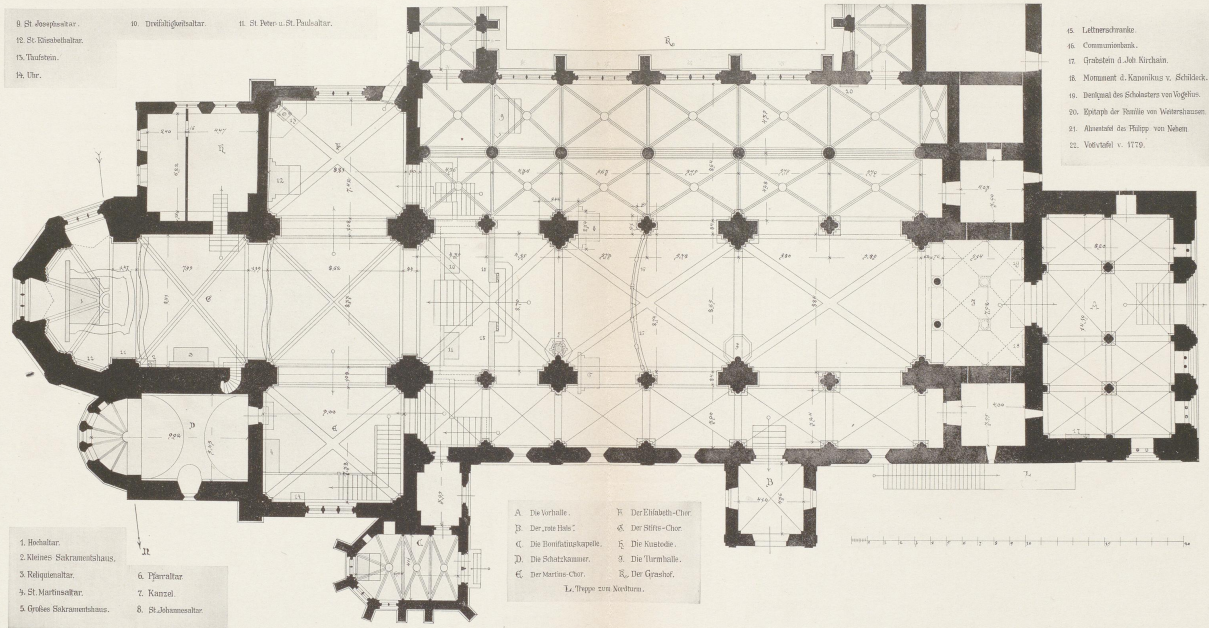

- 9 St. Aegidienaltar.
- 10 Dreiflügelaltar.
- 11 St. Peter u. St. Paulusaltar.

- 15 Letztensbrunnen.
- 16 Communionsbank.
- 17 Grabstein d. Joh. Kirchner.
- 18 Monument d. Kanonikus v. Schölk.
- 19 Denkmal des Schatzers von Wiggen.
- 20 Epitaph der Familie von Weisenhausen.
- 21 Abensfeld des Philipp von Nöben.
- 22 Vortrübels v. 1170.

- 1. Hochaltar.
- 2. kleines Sakramentshaus.
- 3. Reliquienaltar.
- 4. St. Martinusaltar.
- 5. Großes Sakramentshaus.
- 6. Pfeileraltar.
- 7. Kanzel.
- 8. St. Johannesaltar.

- A. Die Vorkirche.
- B. Der „rote Hals“.
- C. Die Bonifaciuskapelle.
- D. Die Schatzkammer.
- E. Der Martinus-Chor.
- F. Der Einbleib-Chor.
- G. Der Stufen-Chor.
- H. Die Kustodie.
- I. Die Turmhalle.
- J. Der Martinus-Chor.
- K. Der Gieshof.
- L. Die Pöppe von Nöben.

Aufg. u. gez. v. K. Wyczyński

Lithdruck v. Zedler & Vogel, Darmstadt

Stiftskirche St. Petri
 Grundriß

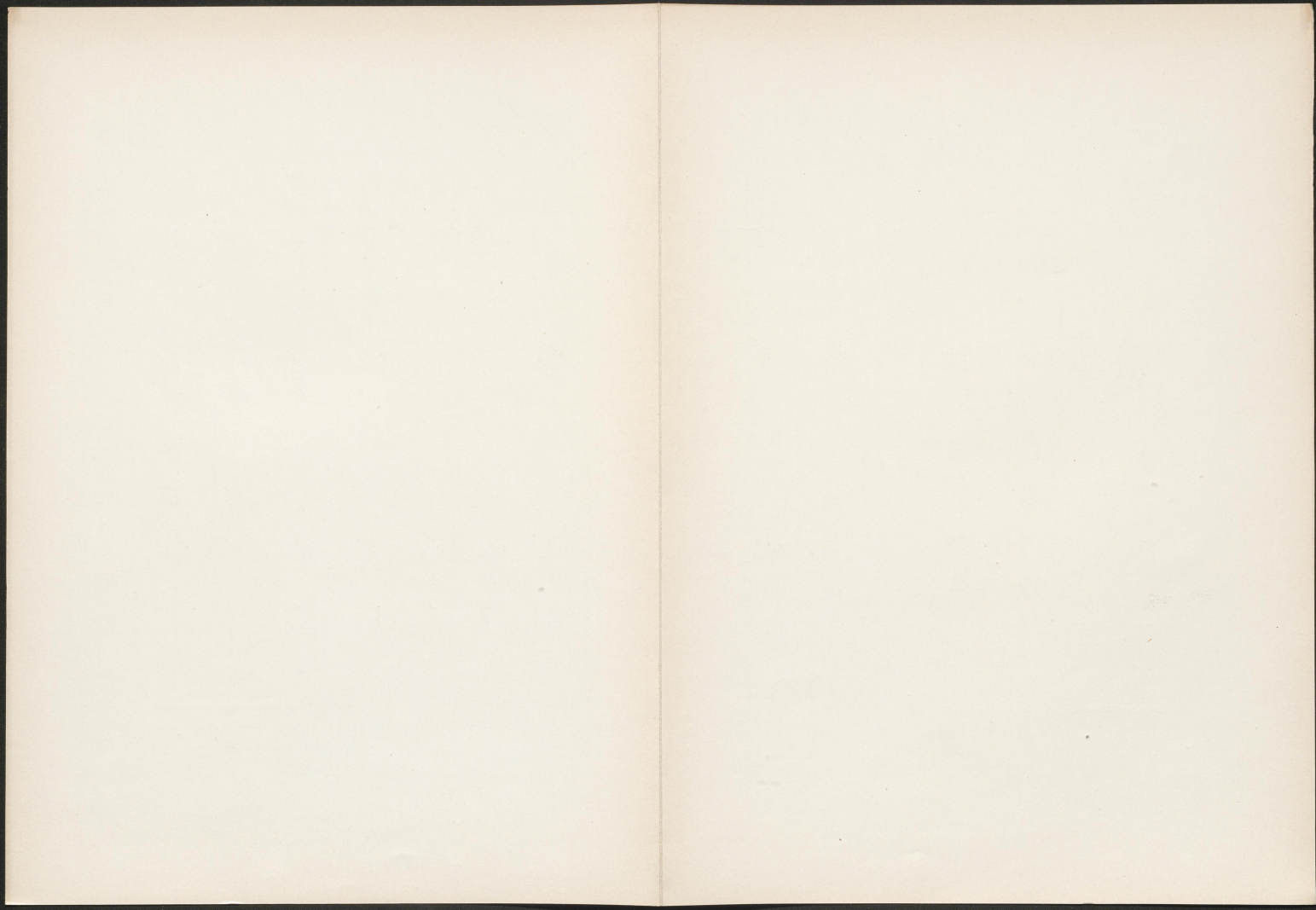

Fritzlar

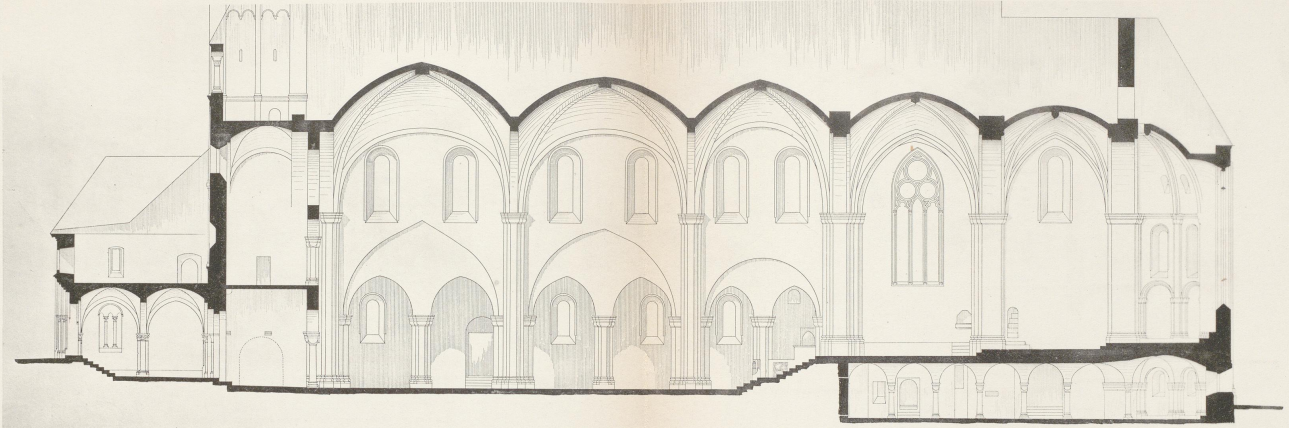

Aufgen. u. gez. v. K. Wyczyński

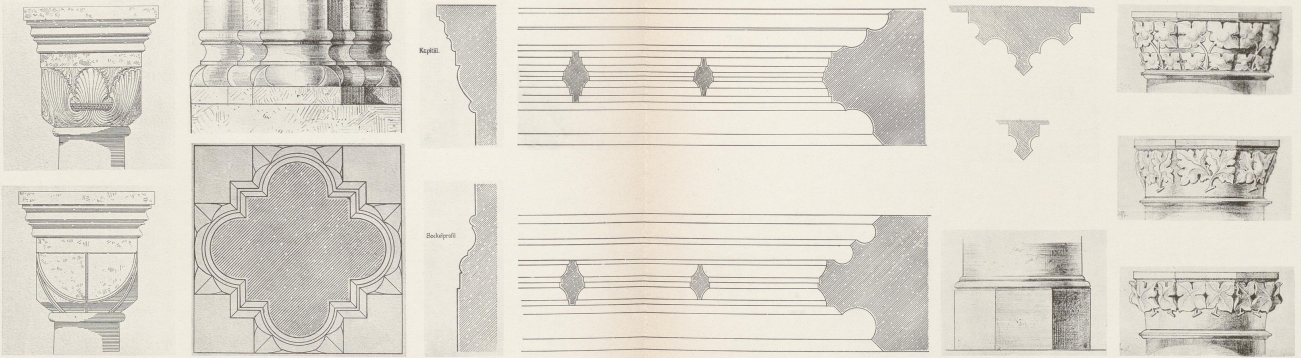

Gez. v. E. Wenzel u. W. Schläde

Lichtdruck v. Zedler & Vogel, Darmstadt

Stiftskirche St. Petri

Längsschnitt. — Kapitüle a. d. Turmhalle, Zwischenpfeiler im Länghaus. — Fenstergewände u. a. aus den südlichen Nebenschiffen

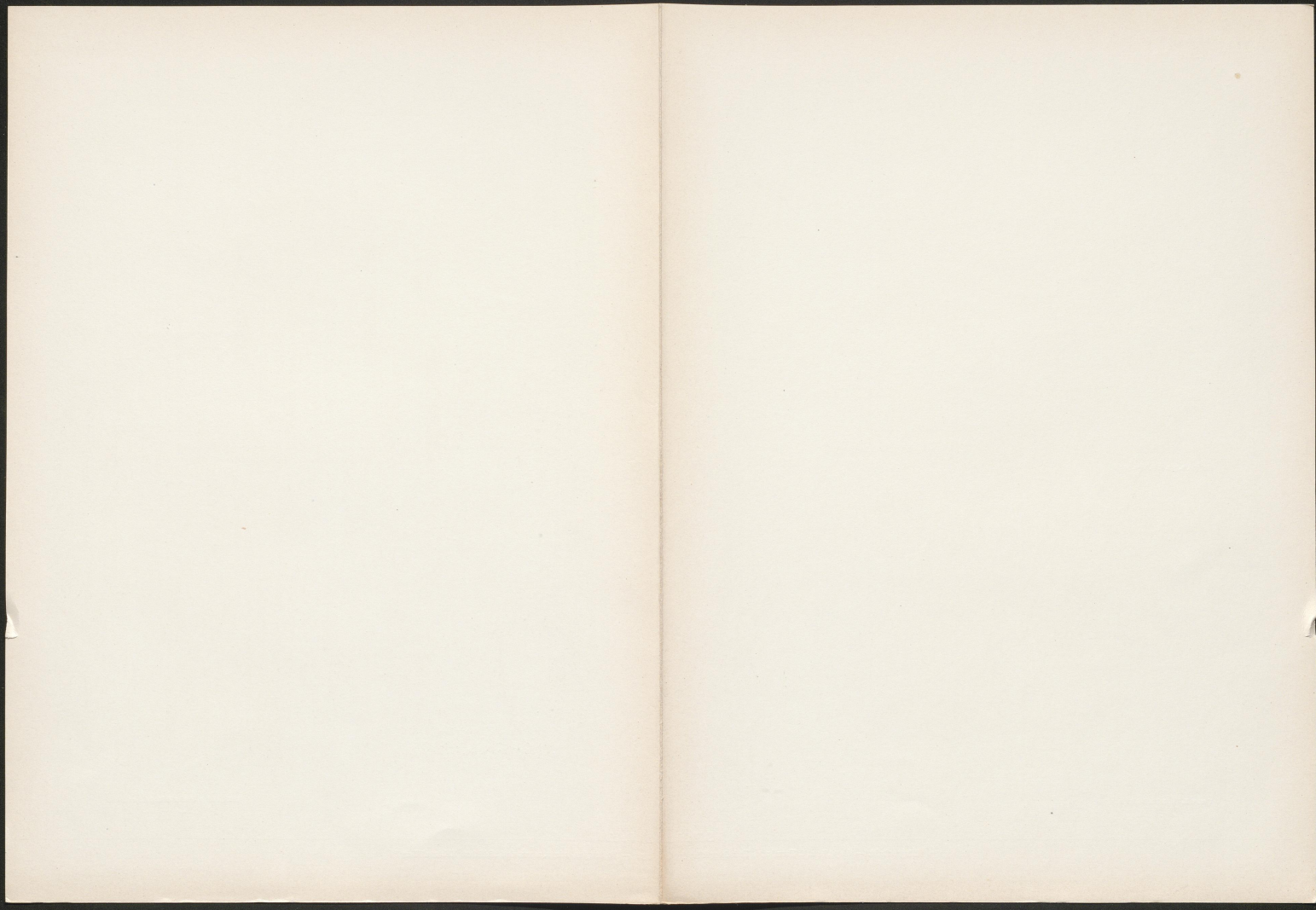

Fritzlar

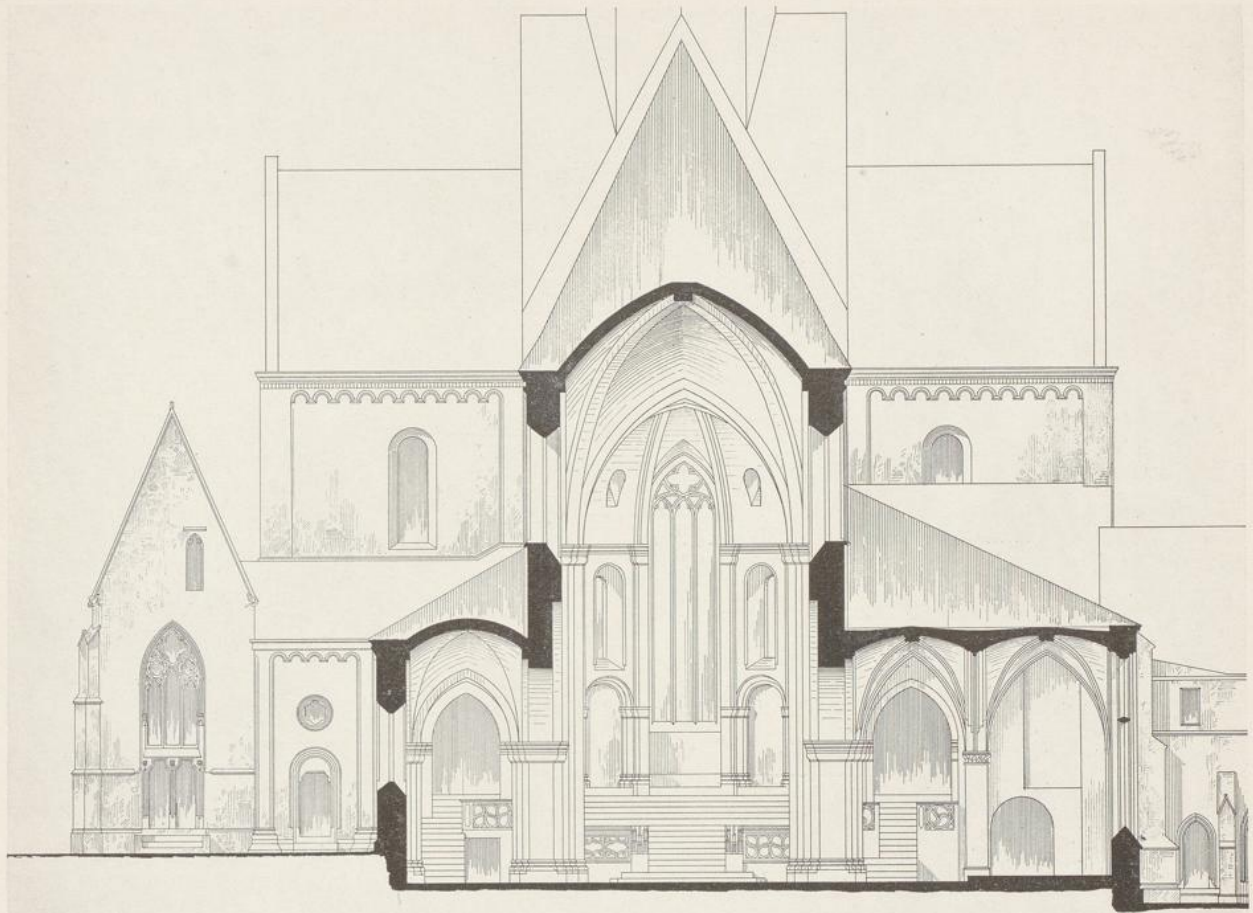

Gez. v. K. Wyczynski



Stiftskirche St. Petri (Querschnitt)



Gez. v. E. Wenzel

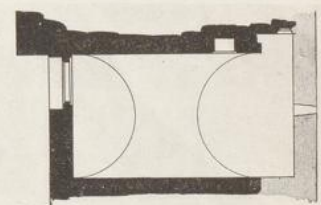
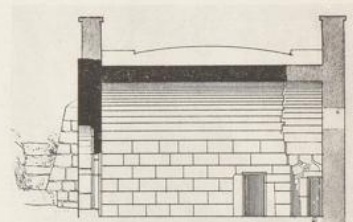

Lichtdruck v. Zedler & Vogel, Darmstadt

Piscina a. d. Bonifatiuskapelle. — Tür, Grundriß u. Schnitt der unteren Brückkapelle

(1.1.1.1) 12.12.1911.00

Fritzlar



Aufn. d. Kgl. Preuß. Meßbildanstalt

Lichtdruck v. Zedler & Vogel, Darmstadt

Stiftskirche St. Petri
Westseite

Fritzlar



Aufn. v. A. Jablonski, 1867

Lichtdruck v. Zedler & Vogel, Darmstadt

Stiftskirche St. Petri

Westansicht vor der Neubedachung der Türme i. J. 1873

Fritzlar



Aufn. d. Kgl. Preuß. Meßbildanstalt

Lichtdruck v. Zedler & Vogel, Darmstadt

Stiftskirche St. Petri

Nordseite mit der Bonifatiuskapelle

Fritzlar



Aufn. d. Kgl. Preuß. Meßbildanstalt

Lichtdruck v. Zedler & Vogel, Darmstadt

Stiftskirche St. Petri
Ansicht von Nord-Ost

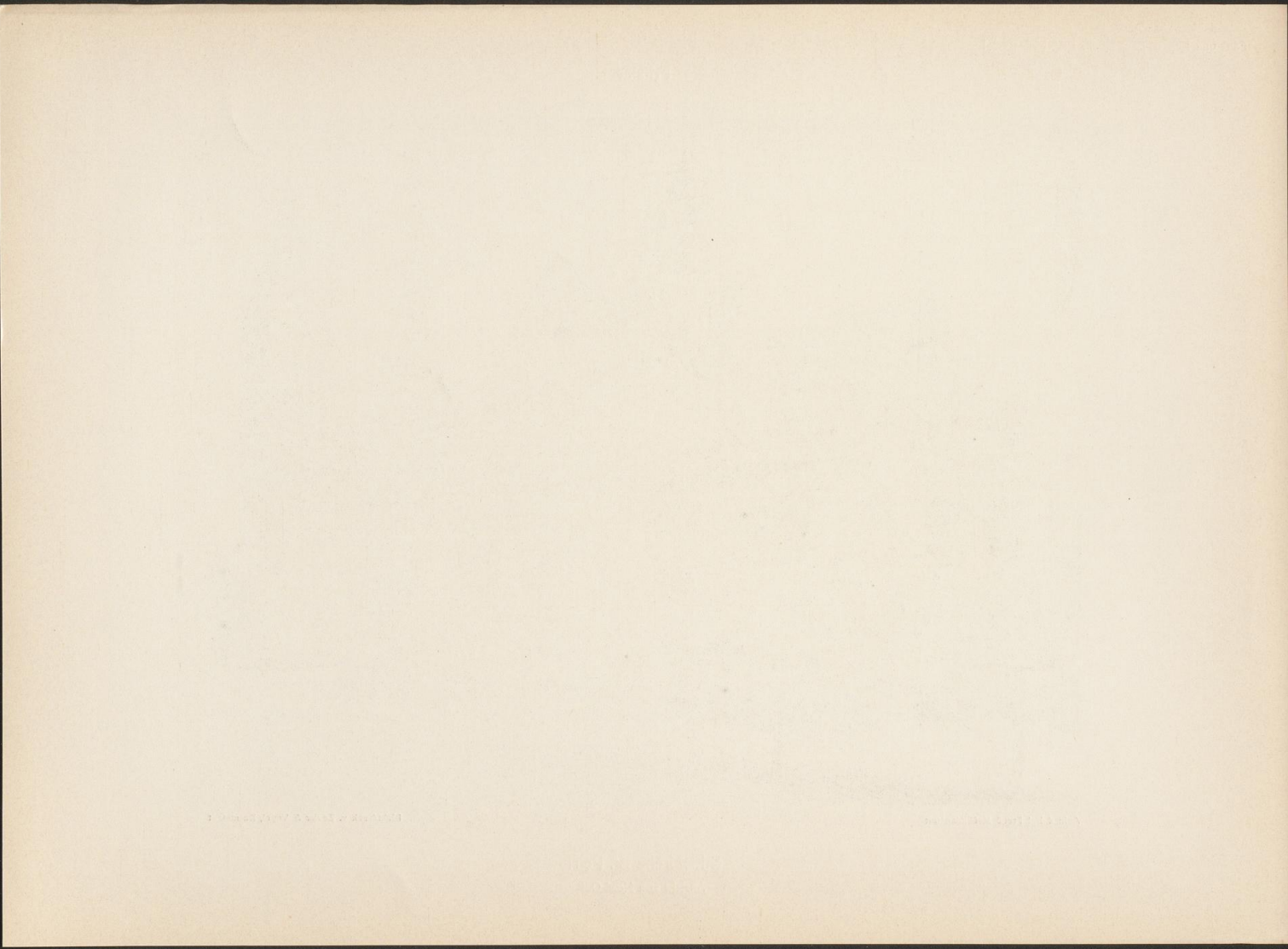

UNIVERSITÄT PADERBORN

UNIVERSITÄT PADERBORN

Fritzlar



Aufn. v. Dr. L. Bickell

Lichtdruck v. Zedler & Vogel, Darmstadt

Stiftskirche St. Petri

Der Ostchor mit seinen Anbauten

Fritzlar



Aufn. d. Kgl. Preuß. Meßbildanstalt



Aufn. v. Dr. Chr. Rauch



Lichtdr. v. Zedler & Vogel

Stiftskirche St. Petri

Vom Ostchor. — Einzelheiten, innen und außen

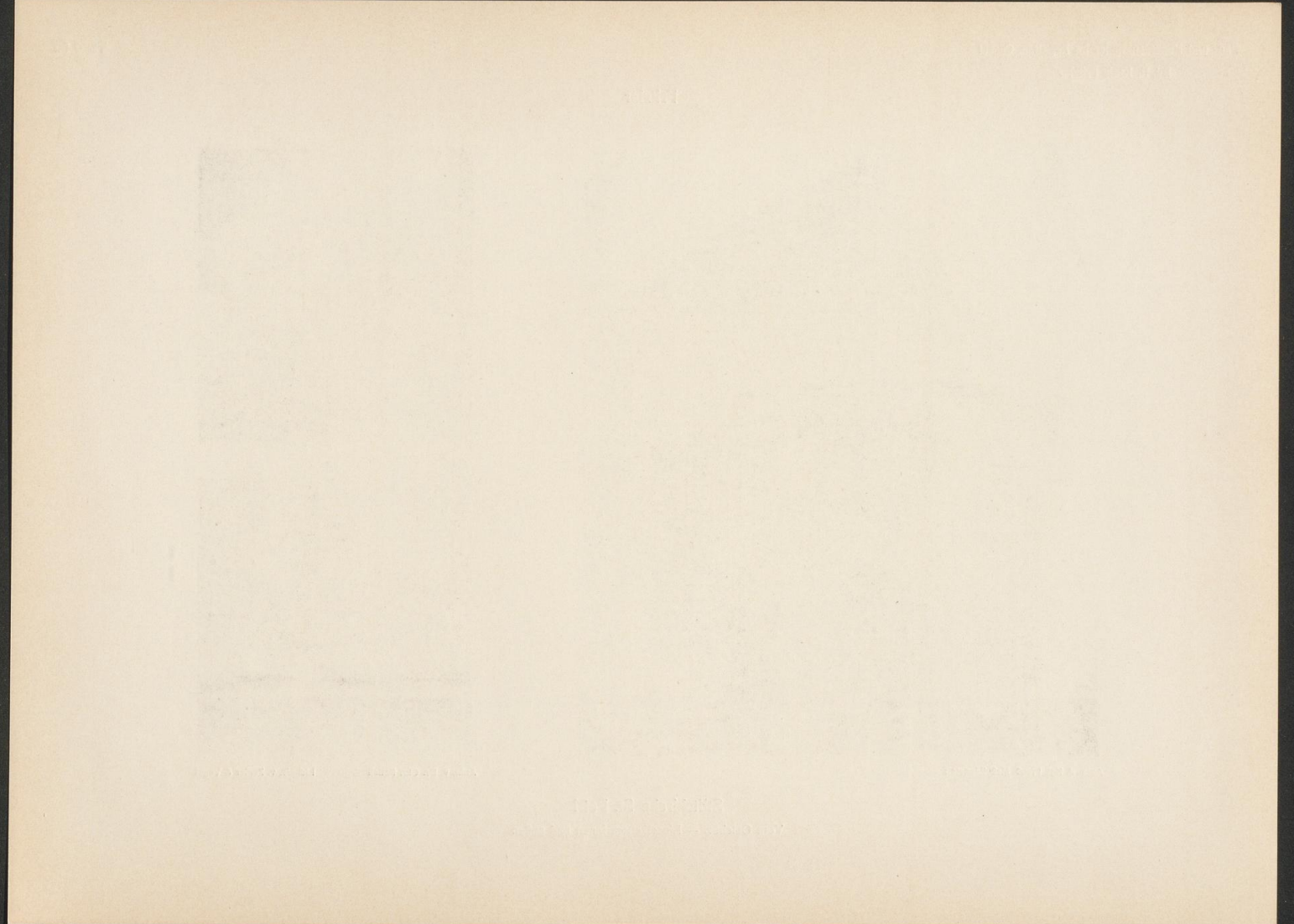

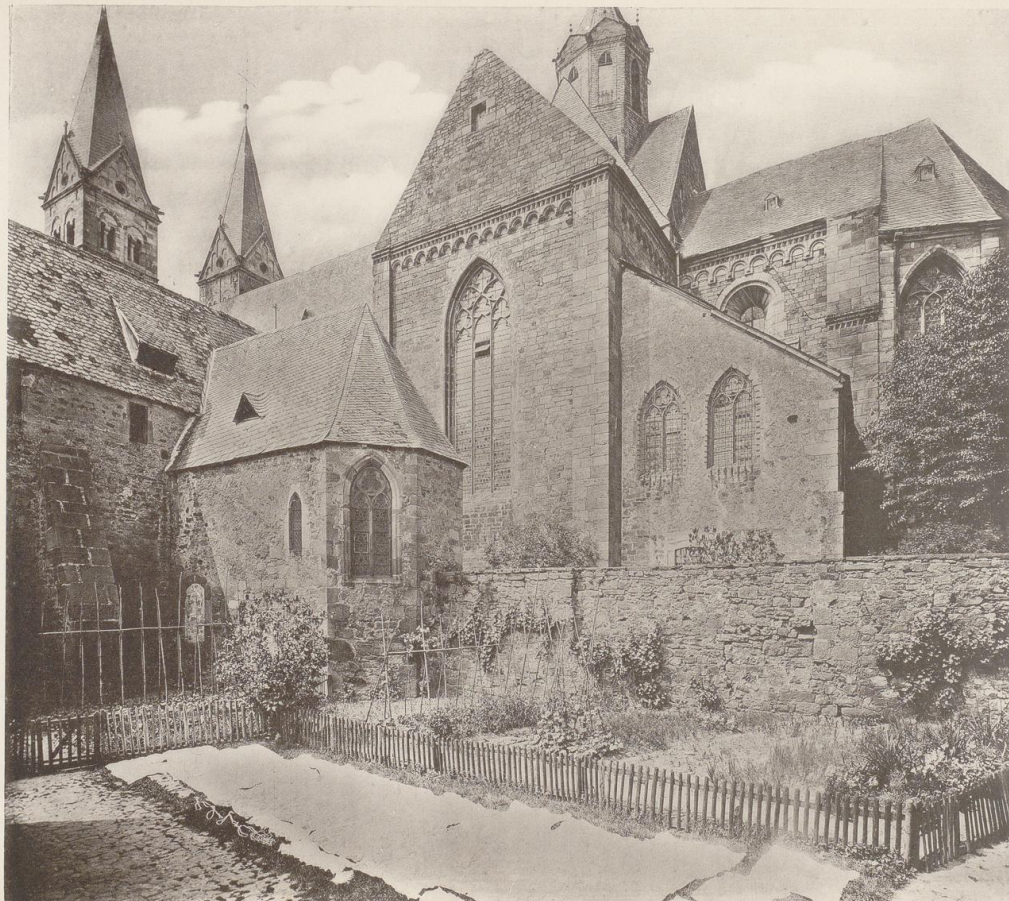

Aufn. d. Kgl. Preuß. Meßbildanstalt

Lichtdruck v. Zedler & Vogel, Darmstadt

Stiftskirche St. Petri

Ansicht von Süd-Ost



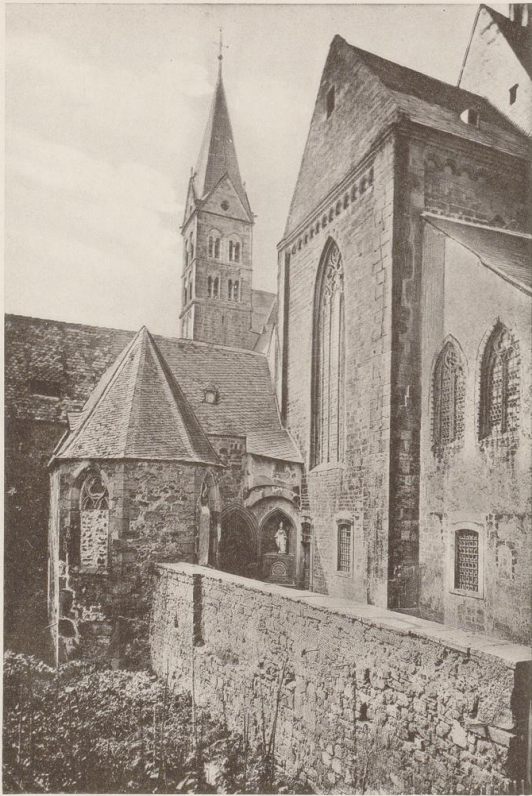

Aufn. v. Dr. L. Bickell

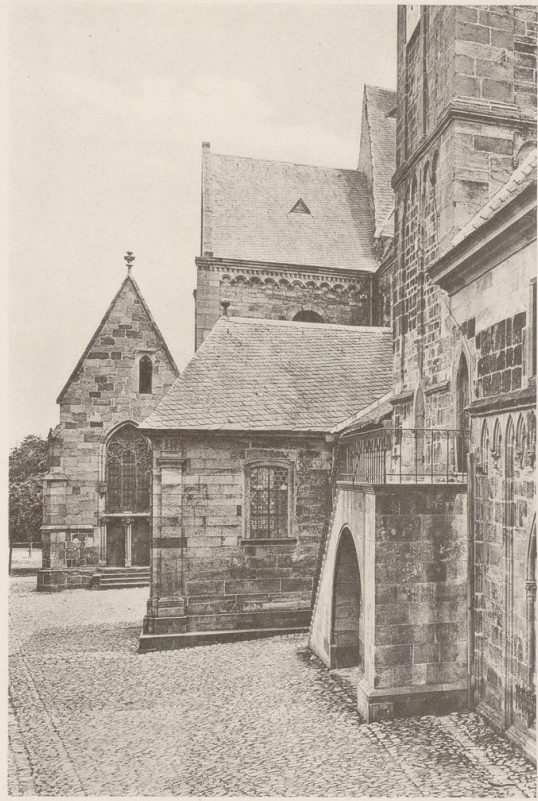

Aufn. d. Kgl. Preuß. Meßbildanstalt

Lichtdruck v. Zedler & Vogel, Darmstadt

Stiftskirche St. Petri

Die „heilige Ecke“. — Der „rote Hals“



Aufn. d. Kgl. Preuß. Meßbildanstalt

Lichtdruck v. Zedler & Vogel, Darmstadt

Stiftskirche St. Petri

Im „Grashof“, Blick nach Nord-West

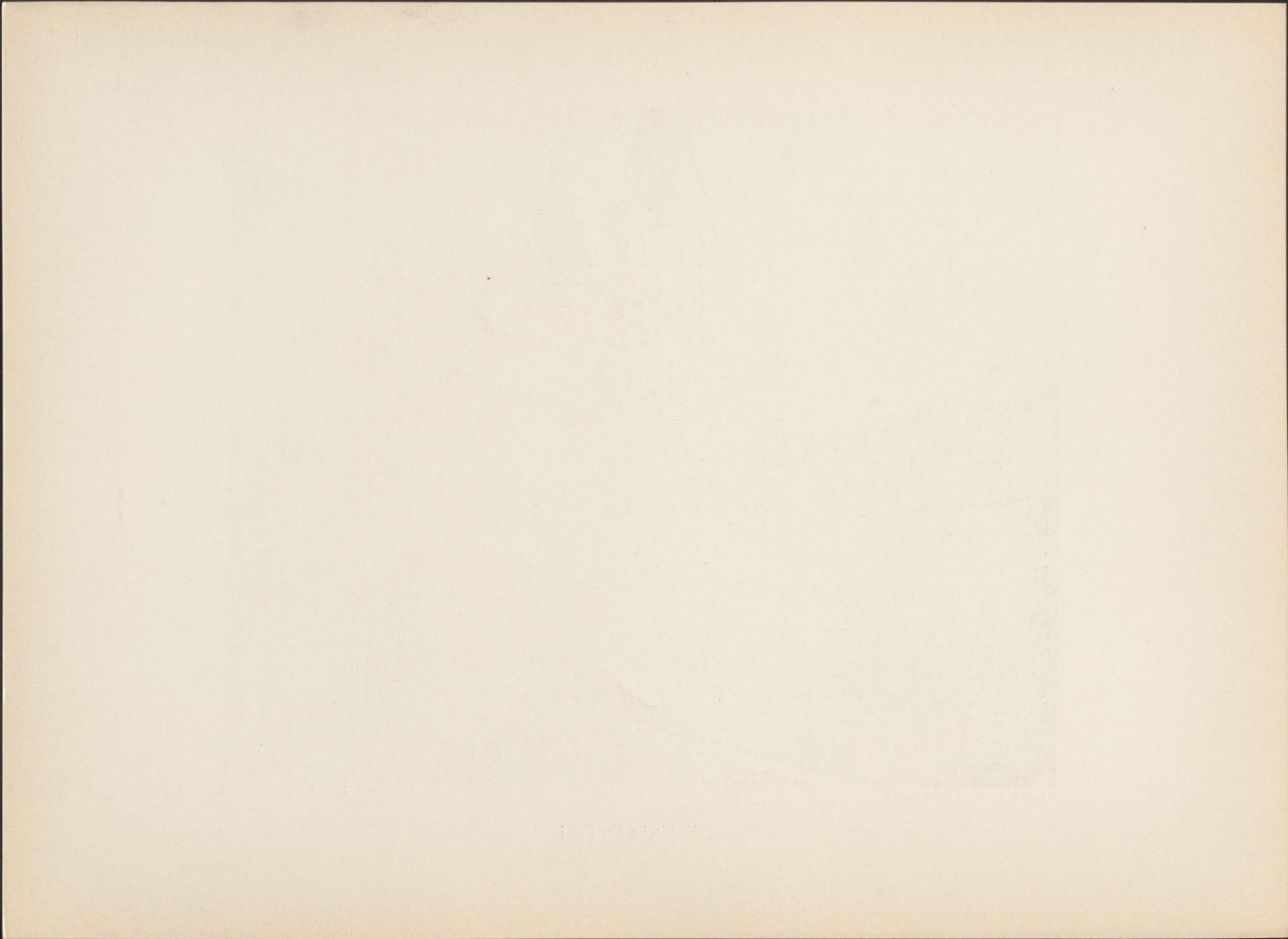

Fritzlar

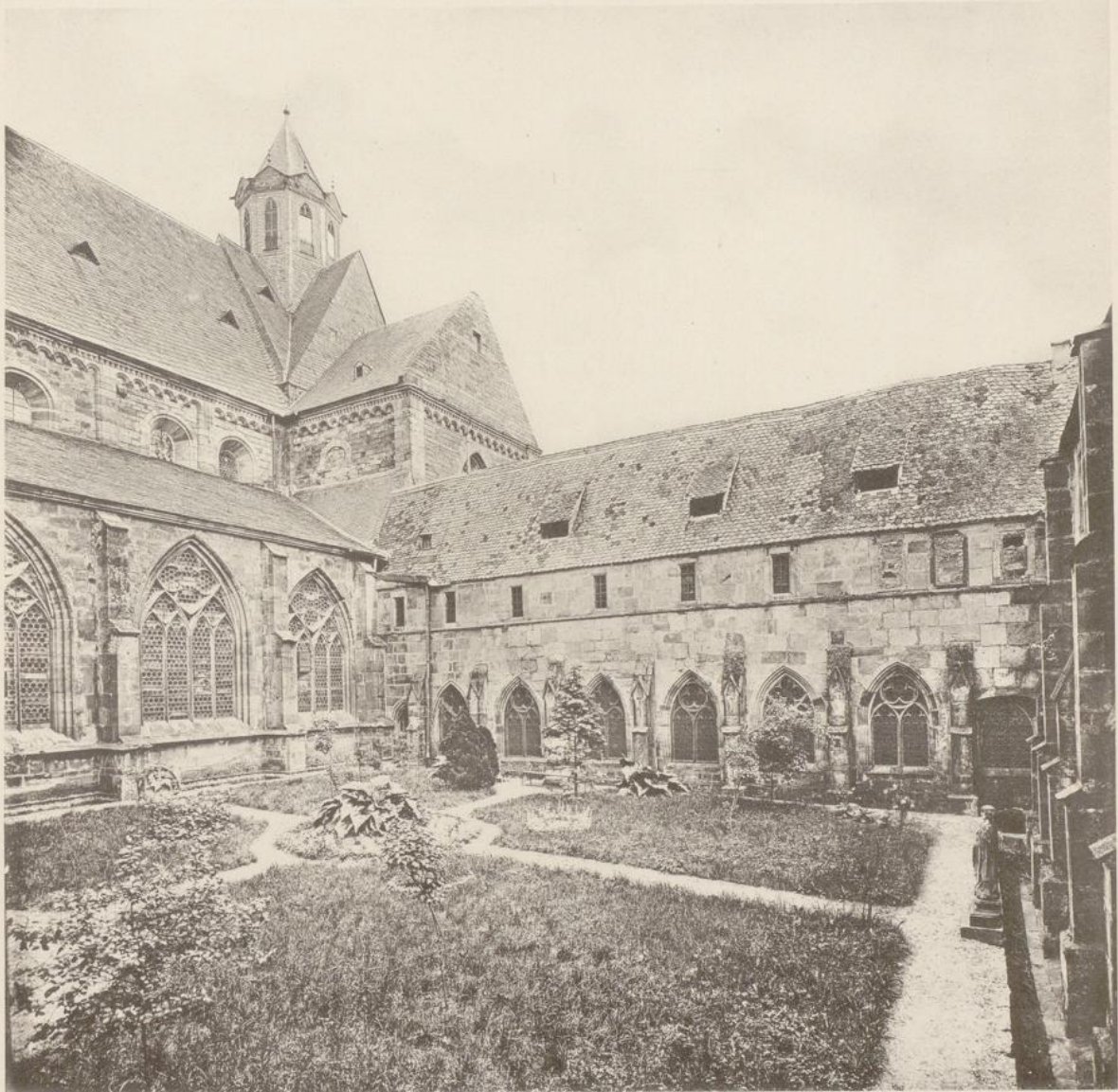

Aufn. d. Kgl. Preuß. Meßbildanstalt

Lichtdruck v. Zedler & Vogel, Darmstadt

Stiftskirche St. Petri
Im „Grashof“, Blick nach Nord-Ost

UNIVERSITÄT PADERBORN
BIBLIOTHEK

Fritzlar

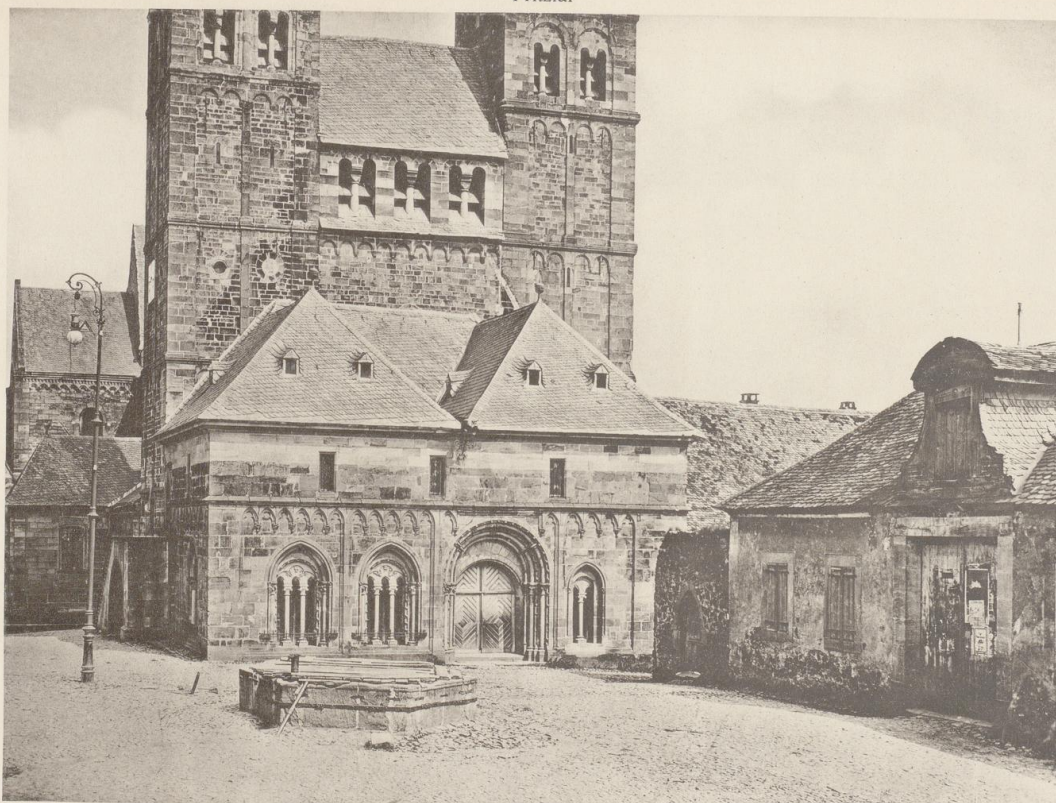

Aufn. d. Kgl. Preuß. Meßbildanstalt

Lichtdruck v. Zedler & Vogel, Darmstadt

Stiftskirche St. Petri

Die Westvorhalle und der Bau zwischen den Türmen

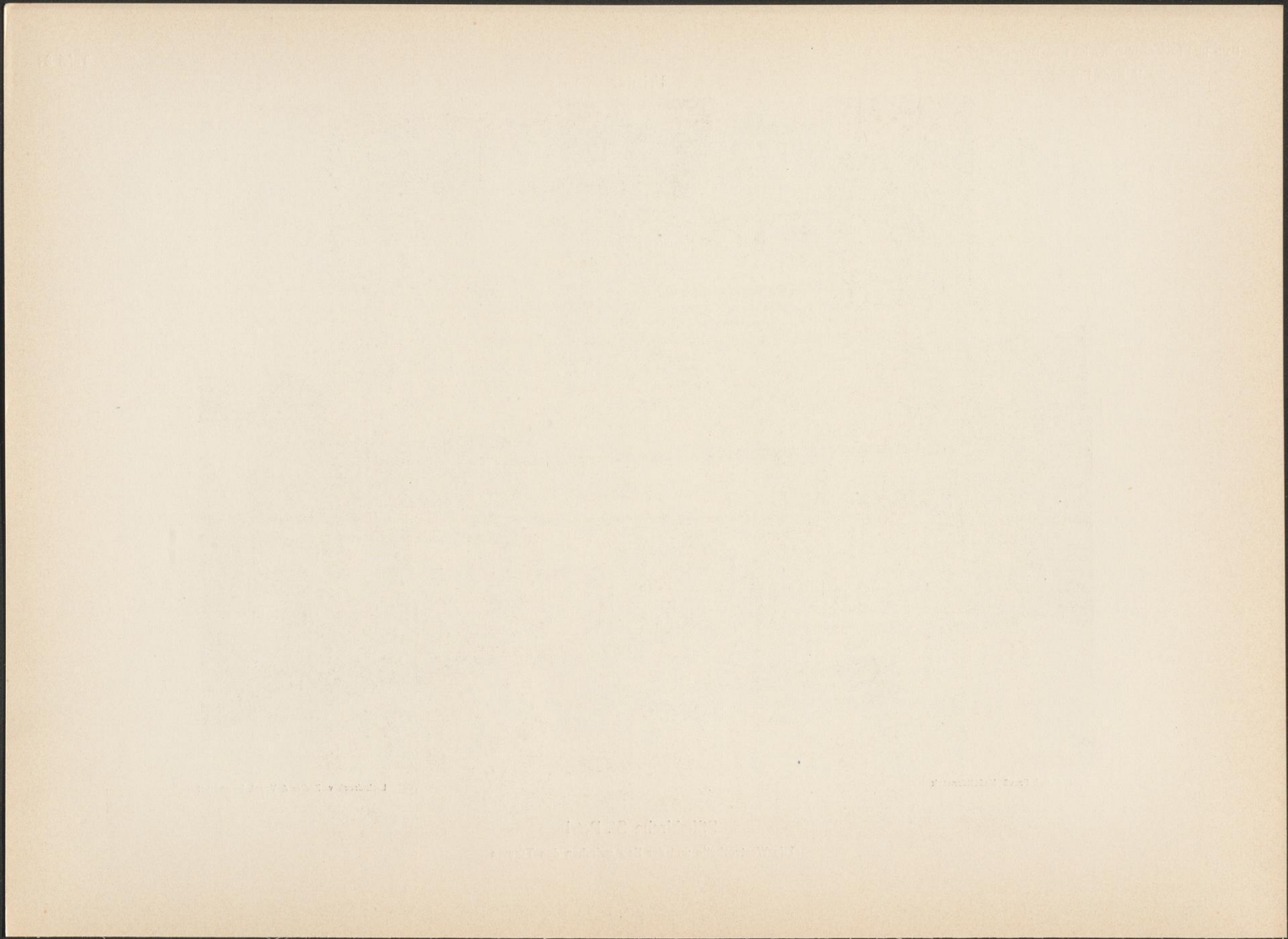

Fritzlar

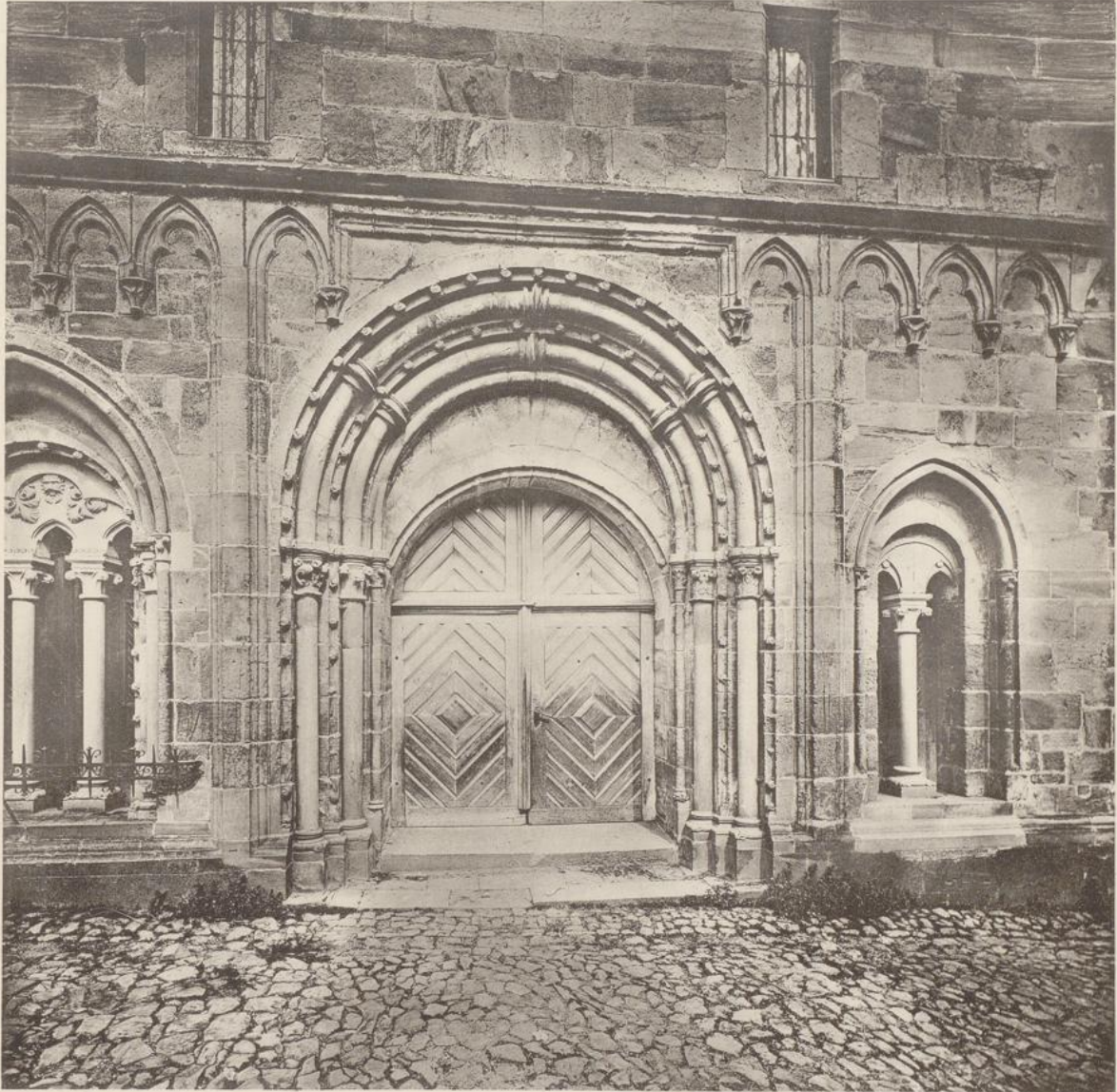

Aufn. d. Kgl. Preuß. Meßbildanstalt

Lichtdruck v. Zedler & Vogel, Darmstadt

Stiftskirche St. Petri

Portal der Vorhalle

Fritzlar

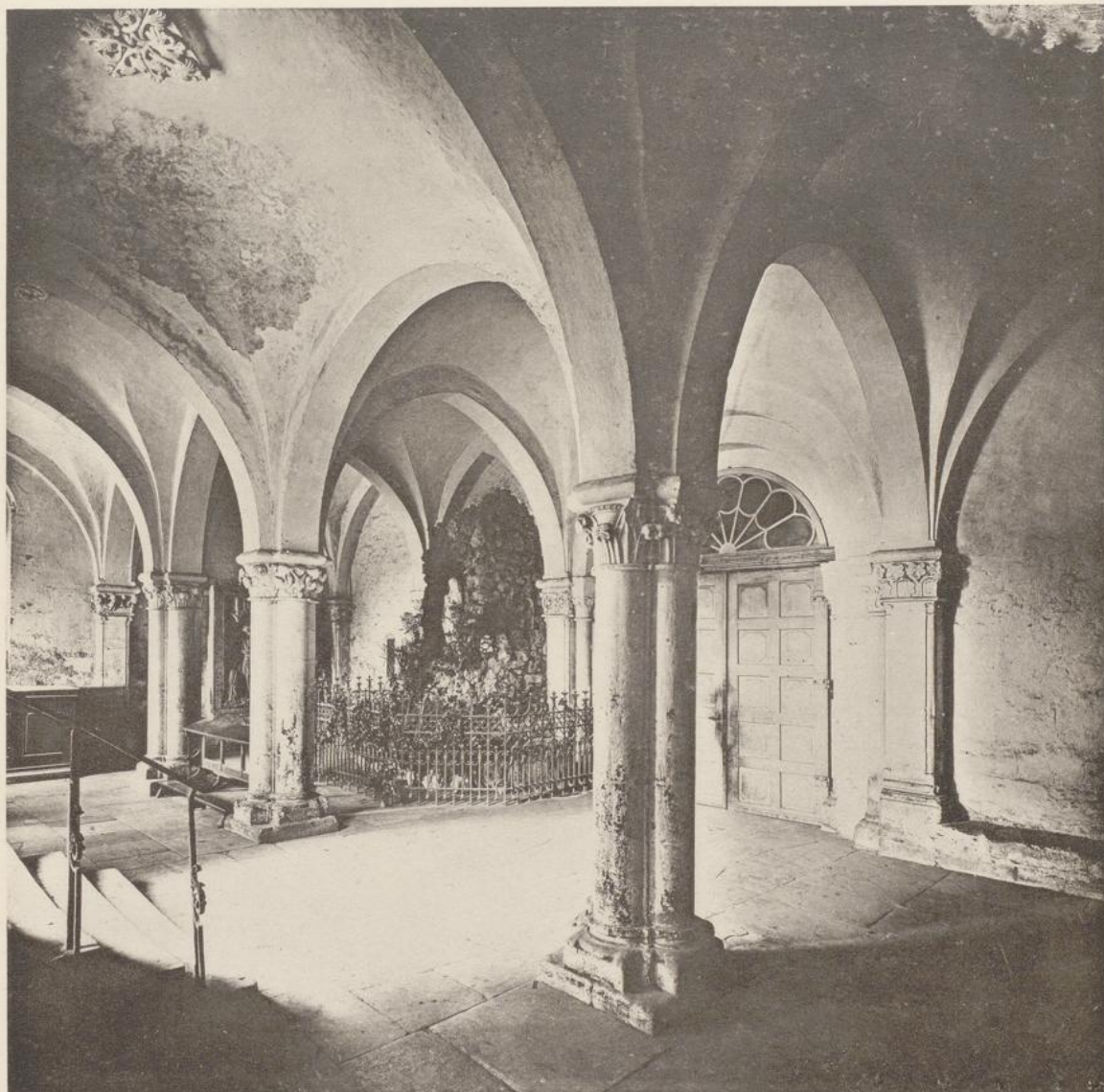

Aufn. d. Kgl. Preuß. Meßbildanstalt

Lichtdruck v. Zedler & Vogel, Darmstadt

Stiftskirche St. Petri

Inneres der Vorhalle

Bd. II. Kreis Fritzlar

Fritzlar

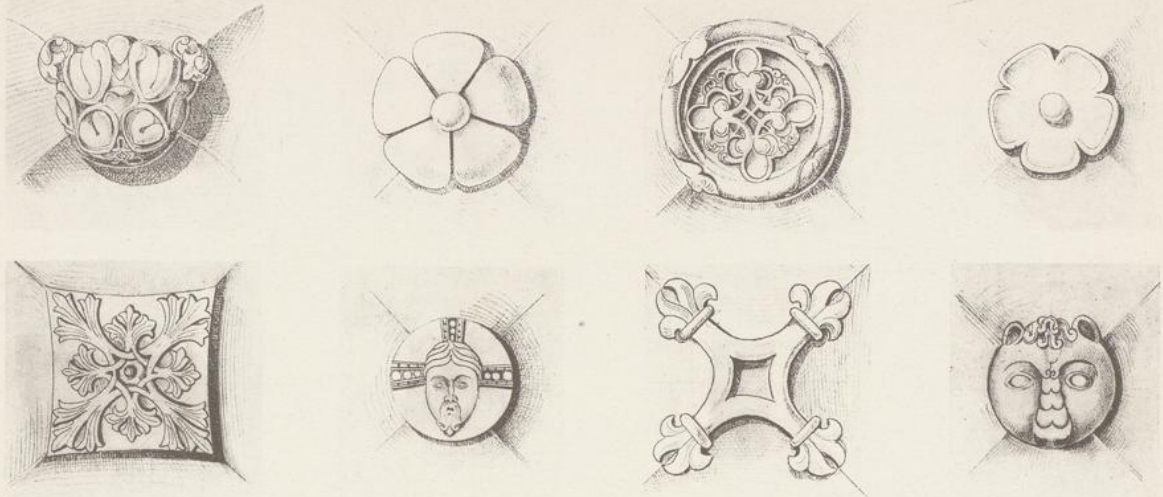

Gez. v. W. Schlade



Lichtdruck v. Zedler & Vogel, Darmstadt

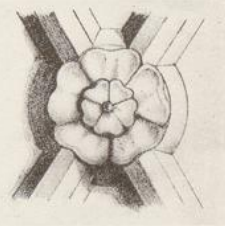

Stiftskirche St. Petri

Schlußsteine, Wandpfeiler u. Säulen a. d. Vorhalle. —
Zwei Schlußsteine im Südschiff



Aufn. d. Kgl. Preuß. Meßbildanstalt



Aufn. v. Dr. L. Bickell

Lichtdruck v. Zedler & Vogel, Darmstadt

Stiftskirche St. Petri

Fenster a. d. Nordseite der Vorhalle. — Grabstein d. Joh. Kirchain i. d. Vorhalle



Fritzlar



Aufn. v. G. Ewald

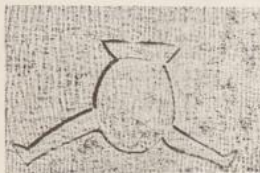

Gez. v. E. Wenzel

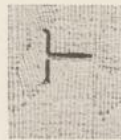

Stiftskirche St. Petri
Reste eines steinernen Altarretabulums
Zwei Holzfiguren. — Steinmetzzeichen a. d. Vorhalle

Lichtdruck v. Zedler & Vogel, Darmstadt

Fritzlar



Aufn. d. Kgl. Preuß. Meßbildanstalt

Lichtdruck v. Zedler & Vogel, Darmstadt

Stiftskirche St. Petri

Blick durchs Mittelschiff aus der Turmhalle

Fritzlar

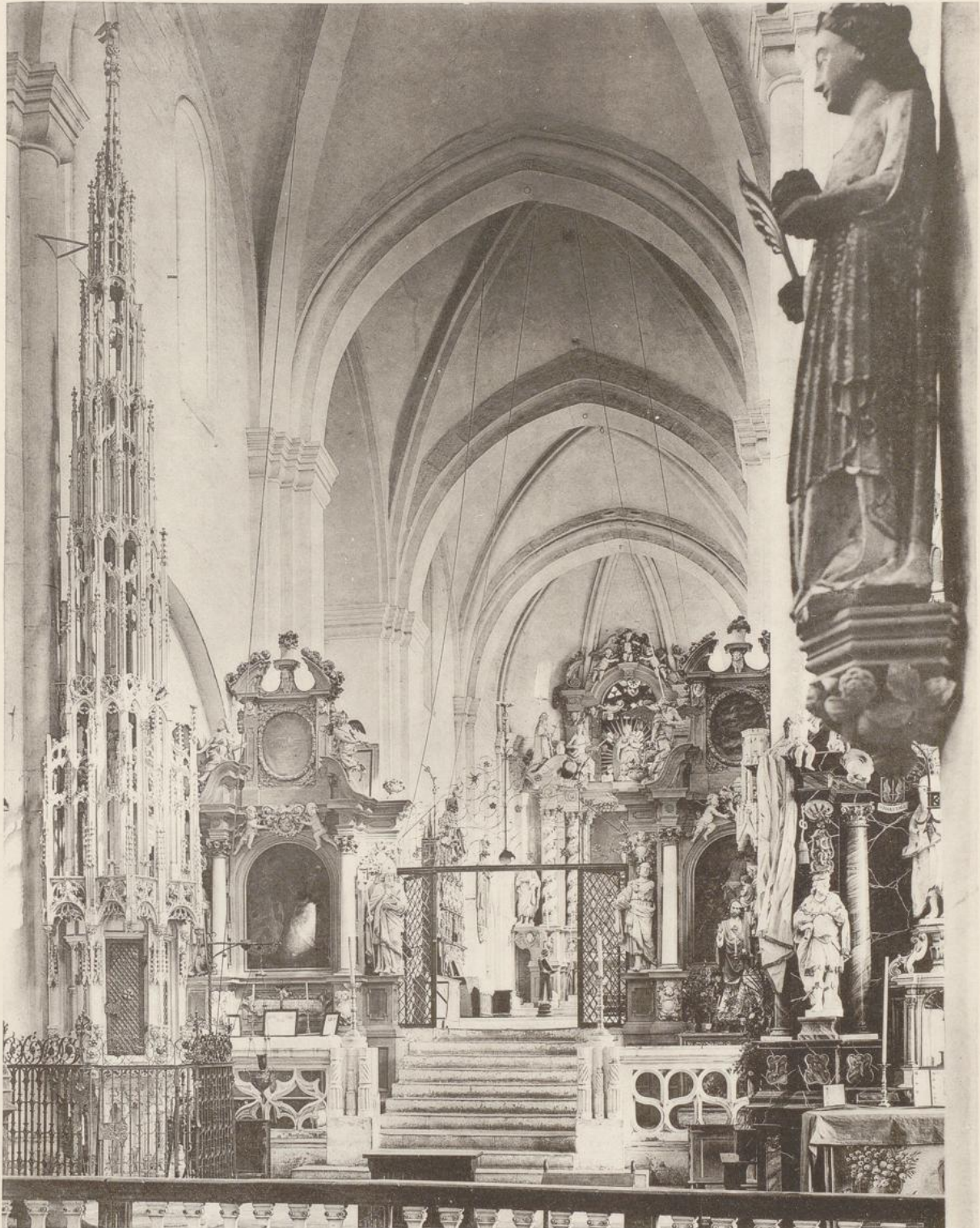

Aufn. v. Dr. L. Bickell

Lichtdruck v. Zedler & Vogel, Darmstadt

Stiftskirche St. Petri

Durchsicht nach dem Stiftschor v. d. Kommunionbank aus



Aufn. d. Kgl. Preuß. Meßbildanstalt

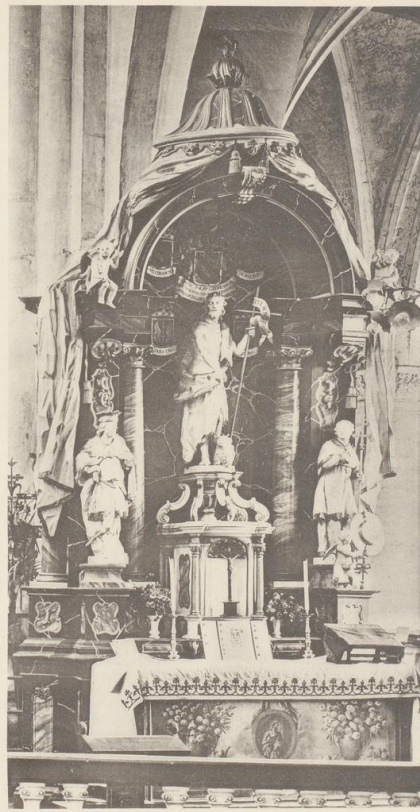

Lichtdruck v. Zedler & Vogel, Darmstadt

Stiftskirche St. Petri
Pfarraltar. — Johannesaltar

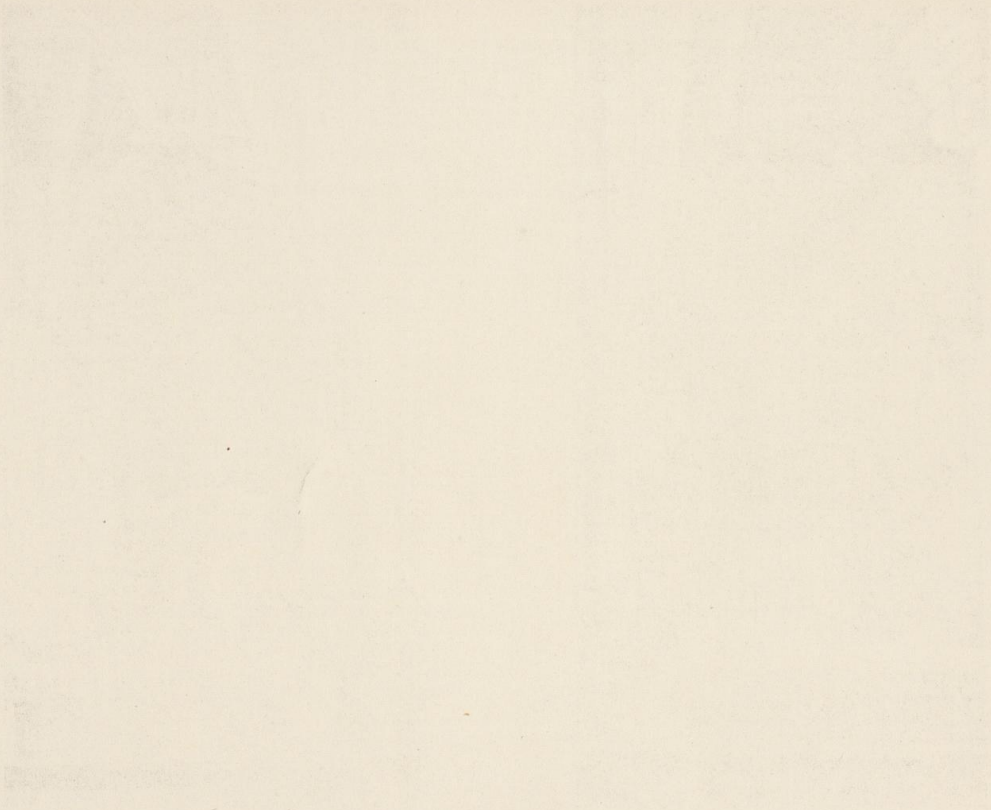

Faint, illegible text, likely bleed-through from the reverse side.

Faint, illegible text, likely bleed-through from the reverse side.

Fritzlar



Aufn. d. Kgl. Preuß. Meßbildanstalt

Lichtdruck v. Zedler & Vogel, Darmstadt

Stiftskirche St. Petri

Kanzel und Westempore mit der Orgel



Fritzlar



Aufn. d. Kgl. Preuß. Meßbildanstalt

Lichtdruck v. Zedler & Vogel, Darmstadt

Stiftskirche St. Petri

Blick aus der Nordwestecke ins Innere

Fritzlar



Aufn. d. Kgl. Preuß. Meßbildanstalt

Lichtdruck v. Zedler & Vogel, Darmstadt

Stiftskirche St. Petri

Blick aus der Südwestecke ins Innere

UNIVERSITÄT PADERBORN

UNIVERSITÄT PADERBORN

UNIVERSITÄT PADERBORN



Aufn. v. Dr. L. Bickell

Lichtdruck v. Zedler & Vogel, Darmstadt

Stiftskirche St. Petri

Inneres, Blick nach Osten aus dem mittleren Südschiff

Fritzlar



Aufn. d. Kgl. Preuß. Meßbildanstalt

Lichtdruck v. Zedler & Vogel, Darmstadt

Stiftskirche St. Petri

Inneres aus der Osecke des äußeren Südschiffes

100

UNIVERSITÄT PADERBORN

UNIVERSITÄT PADERBORN

UNIVERSITÄT PADERBORN

UNIVERSITÄT PADERBORN



Aufn. v. Dr. L. Bickell



Aufn. v. G. Ewald

Lichtdruck v. Zedler & Vogel, Darmstadt

Stiftskirche St. Petri

Durchs innere Südschiff nach Westen. — Wappen a. d. Westwand

Fritzlar



Aufn. v. Dr. L. Bickell

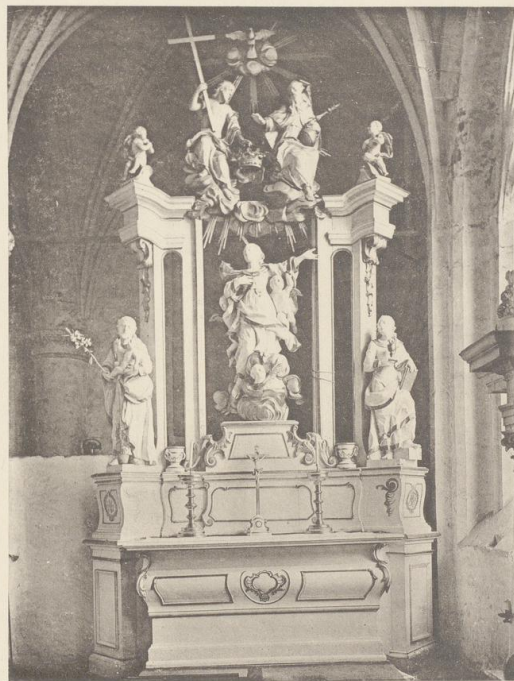

Lichtdruck v. Zedler & Vogel, Darmstadt

Stiftskirche St. Petri

Aufgang z. St. Elisabethenchor. — Marienaltar im äußeren Südschiff

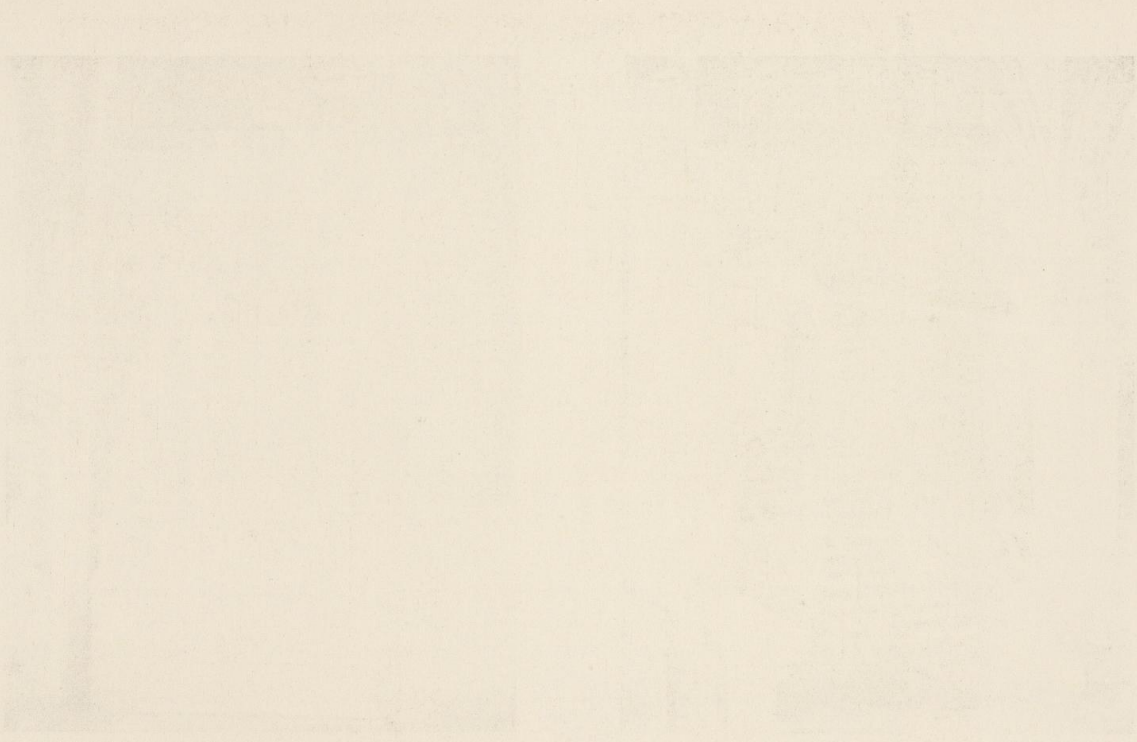

UNIVERSITÄTS-
BIBLIOTHEK
PADERBORN

Fritzlar



Aufn. d. Kgl. Preuß. Meßbildanstalt

Lichtdruck v. Zedler & Vogel, Darmstadt

Stiftskirche St. Petri
Ausgang z. St. Martinschor

Fritzlar



Aufn. d. Kgl. Preuß. Meßbildanstalt

Lichtdruck v. Zedler & Vogel, Darmstadt

Stiftskirche St. Petri

Durchs nördliche Seitenschiff nach Westen

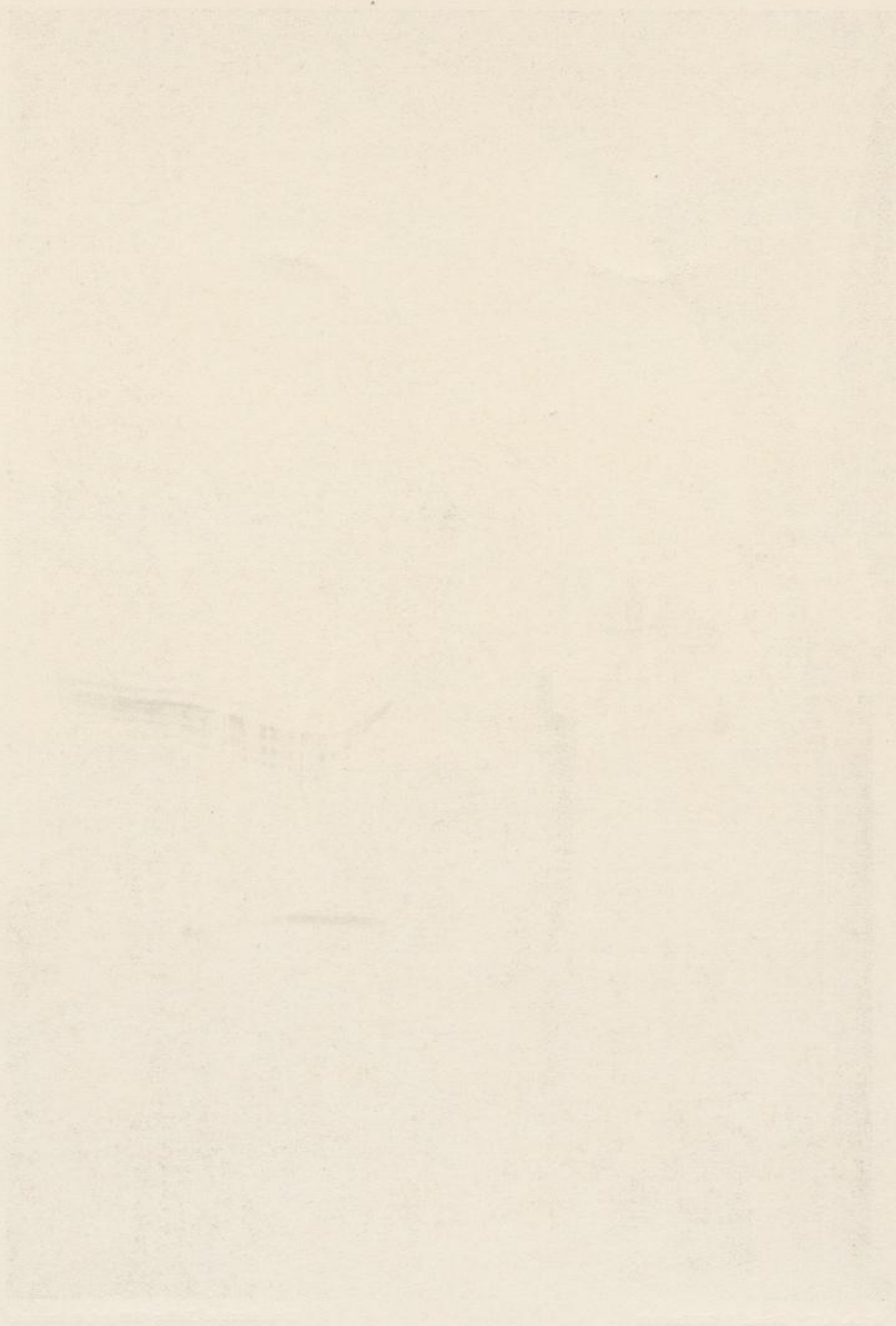

Fritzlar



Aufn. v. Dr. L. Bickell

Lichtdruck v. Zedler & Vogel, Darmstadt

Stiftskirche St. Petri

Aufgang zum Stiftschor mit Lettnerresten v. 1508

1910

UNIVERSITÄT PADERBORN

BIBLIOTHEK

1910

UNIVERSITÄT PADERBORN

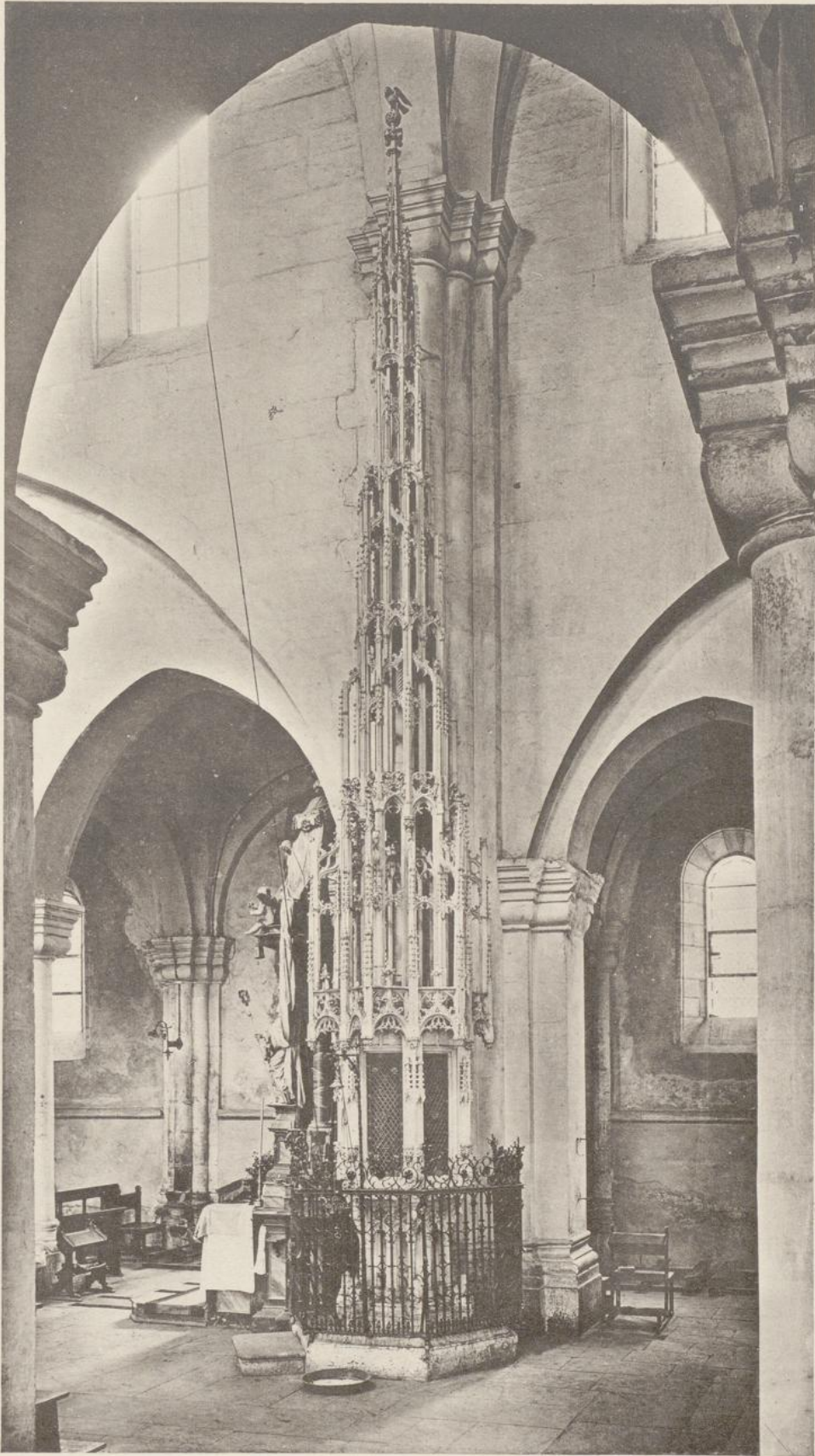

Aufn. d. Kgl. Preuß. Meßbildanstalt

Lichtdruck v. Zedler & Vogel, Darmstadt

Stiftskirche St. Petri

Das Sakramentshaus beim Pfarraltar



Fritzlar



Aufn. d. Kgl. Preuß. Meßbildanstalt

Lichtdruck v. Zedler & Vogel, Darmstadt

Stiftskirche St. Petri

Blick nach Westen von der mittleren Chortreppe aus

Fritzlar



Aufn. d. Kgl. Preuß. Meßbildanstalt

Lichtdruck v. Zedler & Vogel, Darmstadt

Stiftskirche St. Petri

Blick durch die Vierung nach dem Hochaltar

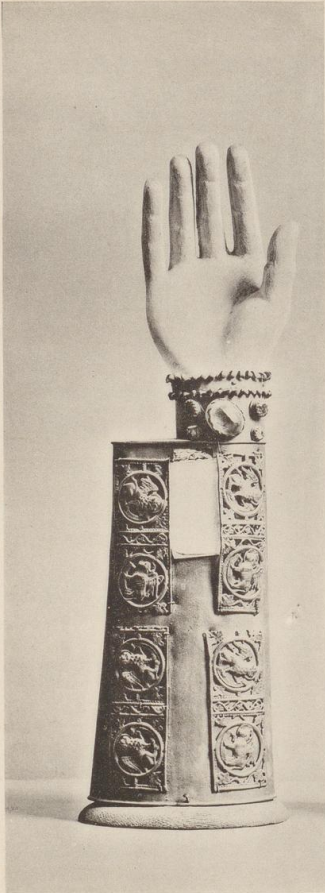

Aufn. v. G. Ewald

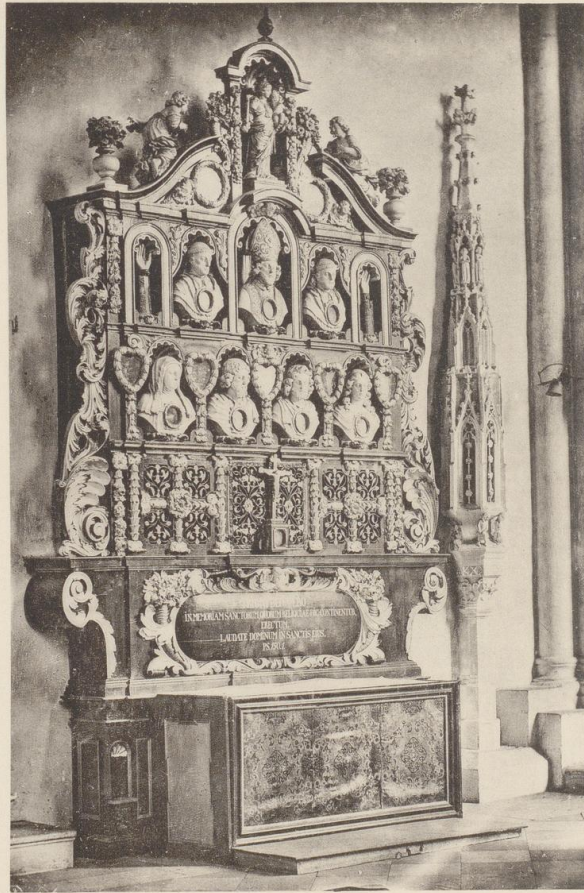

Aufn. v. Dr. L. Bickel

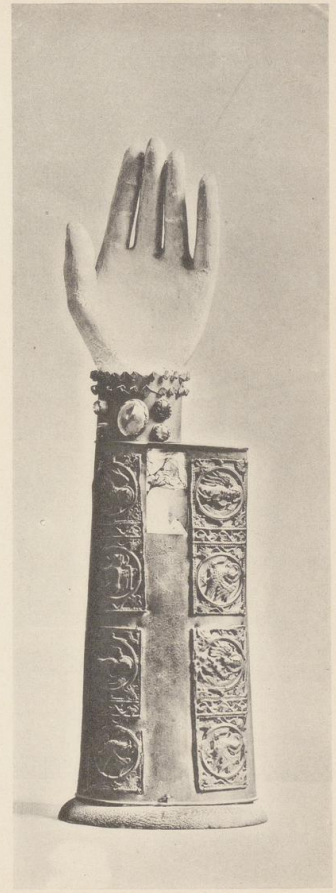

Aufn. v. G. Ewald

Lichtdruck v. Zedler & Vogel

Stiftskirche St. Petri

Das „neue Reliquiarium“ v. 1706. — Zwei Reliquienarme



Aufn. v. G. Ewald

Lichtdruck v. Zedler & Vogel, Darmstadt

Stiftskirche St. Petri

Reliquienkasten mit spätgotischer Malerei (2 Breitseiten)

Fritzlar

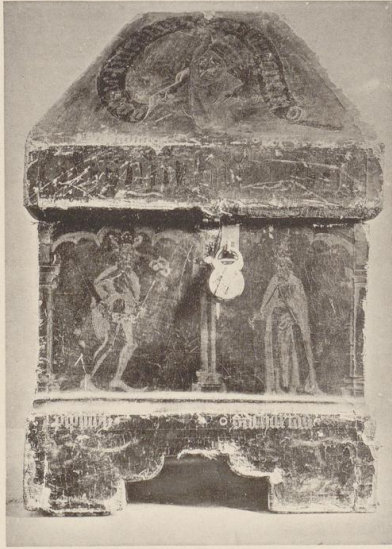

Aufn. v. G. Ewald

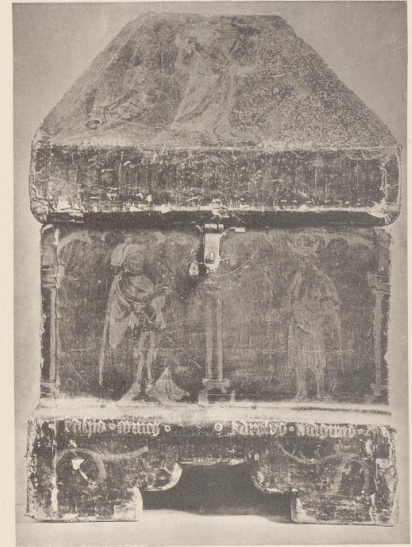
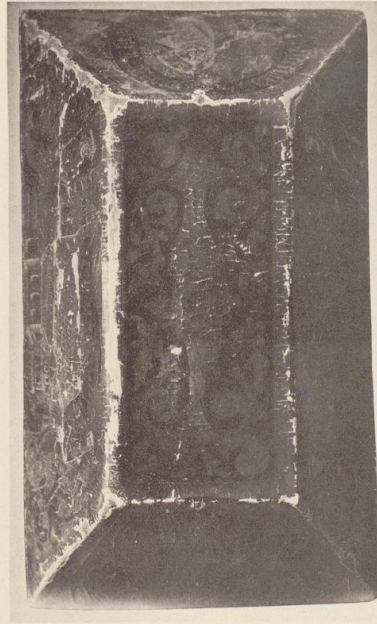

Lichtdruck v. Zedler & Vogel, Darmstadt

Stiftskirche St. Petri

Reliquienkasten mit spätgotischer Malerei (2 Schmalseiten und Deckel)

Fritzlar



Aufn. v. Dr. L. Bickell

Lichtdruck v. Zedler & Vogel, Darmstadt

Stiftskirche St. Petri

Der Hauptchor mit dem Hochaltar u. d. kleinen Sakramentshaus

Fritzlar



Aufn. v. Dr. L. Bickell, 1901

Lichtdruck v. Zedler & Vogel, Darmstadt

Stiftskirche St. Petri

Der Hochaltar

[Faint, illegible text, possibly bleed-through from the reverse side of the page. The text is too light to transcribe accurately.]

Fritzlar



Aufn. v. G. Ewald

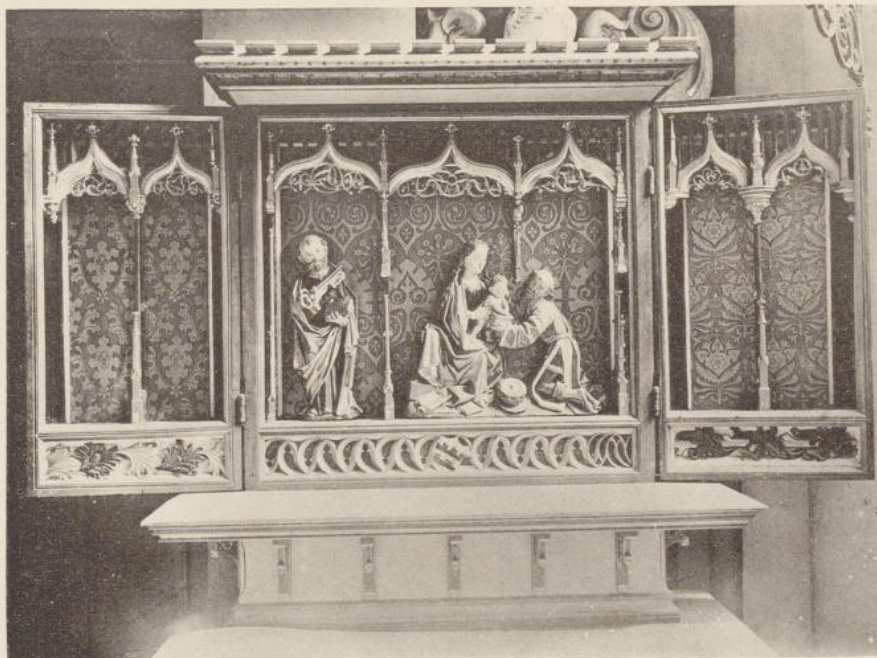

Aufn. v. Dr. L. Bickell

Lichtdruck v. Zedler & Vogel, Darmstadt

Stiftskirche St. Petri

Flügelaltärchen mit dem Wappen der Wildungen

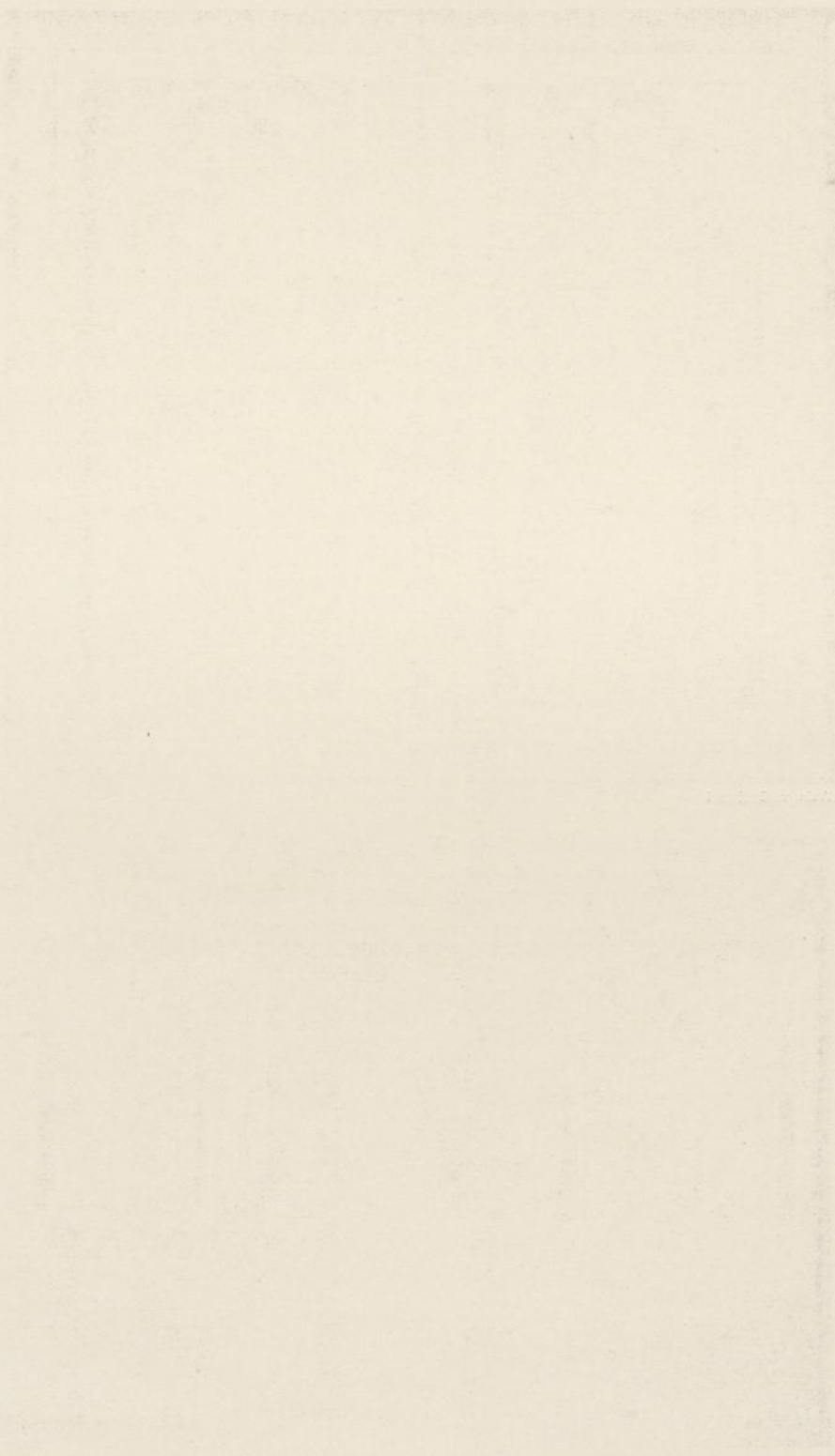

Fritzlar

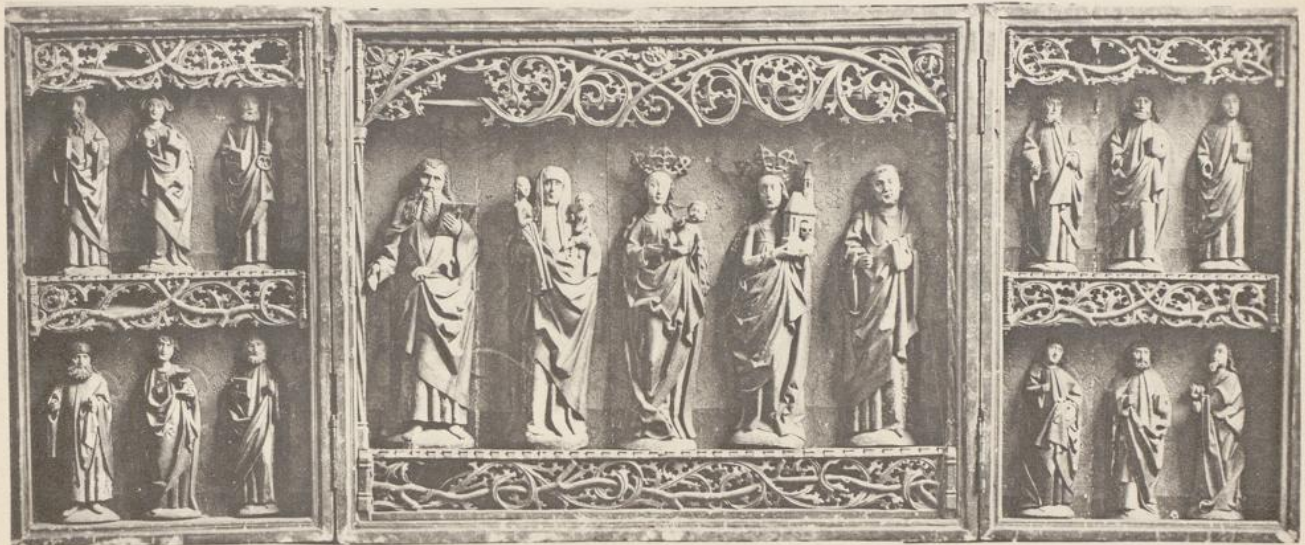

Aufn. v. G. Ewald

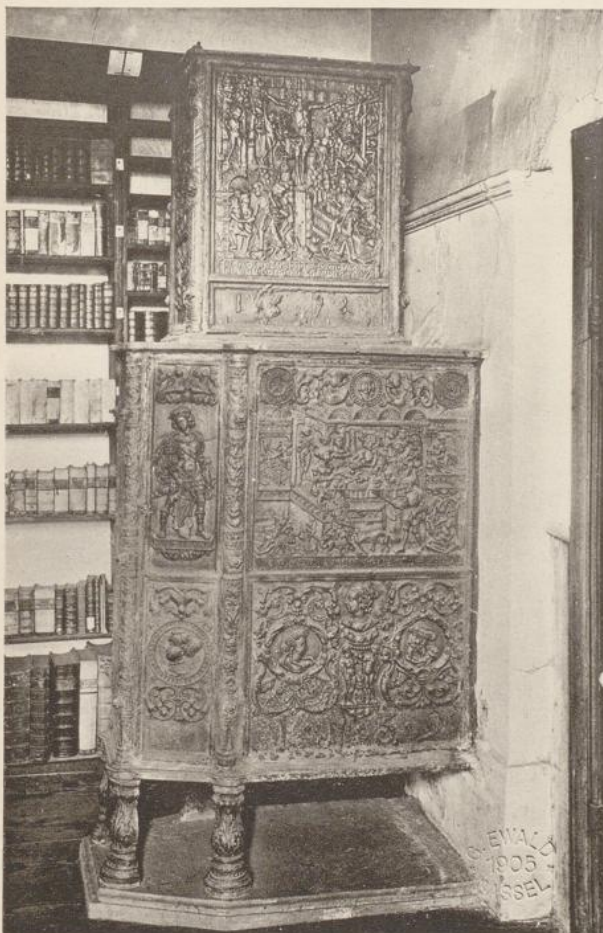

Aufn. v. G. Ewald



Aufn. v. Dr. L. Bickell

Lichtdruck v. Zedler & Vogel, Darmstadt

Stiftskirche St. Petri

Spätgotischer Altarschrein. — Ofen in der Bibliothek. — Holzskulptur von einem Marienaltar

Fritzlar



Aufn. d. Kgl. Preuß. Meßbildanstalt

Lichtdruck v. Zedler & Vogel, Darmstadt

Stiftskirche St. Petri

Blick aus dem Stiftschor nach Westen



Aufn. v. Dr. L. Bickell

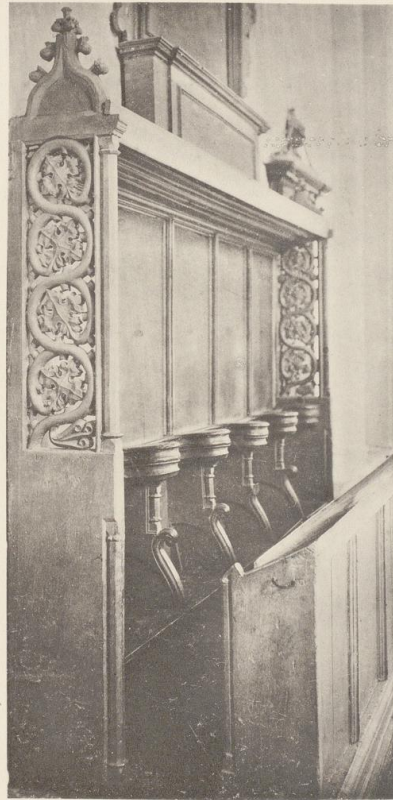

Lichtdruck v. Zedler & Vogel, Darmstadt

Stiftskirche St. Petri
Reste vom Chorgestühl. — Zelebrantenstuhl

Fritzlar



Aufn. d. Kgl. Preuß. Meßbildanstalt

Lichtdruck v. Zedler & Vogel, Darmstadt

Stiftskirche St. Petri

Durch die Vierung nach Südwest und in den Elisabethchor

Fritzlar



Aufn. v. Dr. L. Bickell



Lichtdruck v. Zedler & Vogel, Darmstadt

Stiftskirche St. Petri

Marienaltar und Taufstein im südlichen Kreuzarm

10000

UNIVERSITÄT PADERBORN

UNIVERSITÄT PADERBORN

UNIVERSITÄT PADERBORN

Fritzlar



Aufn. d. Kgl. Preuß. Meßbildanstalt

Lichtdruck v. Zedler & Vogel, Darmstadt

Stiftskirche St. Petri

Durch die Vierung nach Nordwest und in den Martinschor

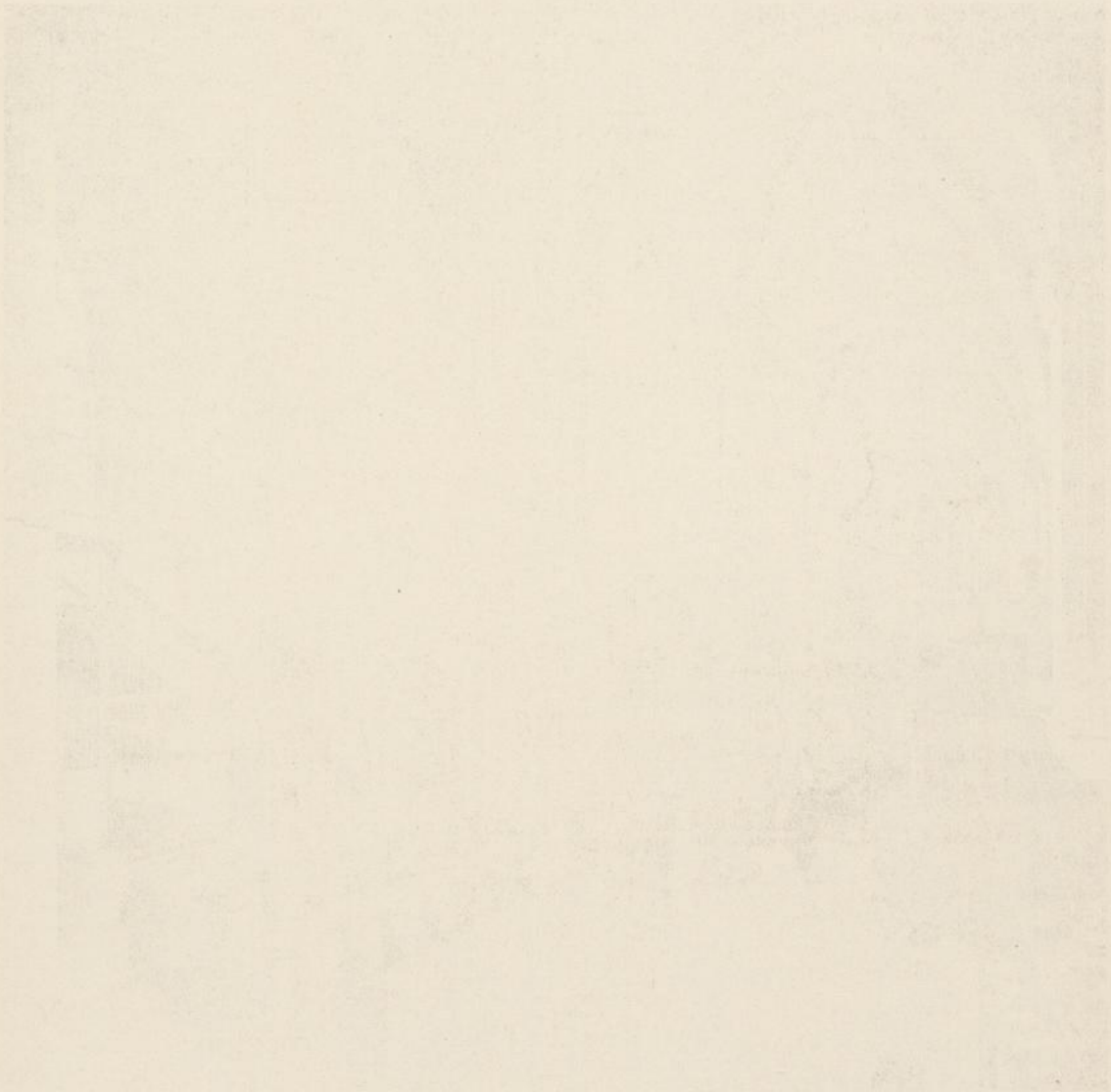

Faint text at the bottom left of the watermark area.

Faint text at the bottom right of the watermark area.

Faint text centered below the watermark.

Faint text centered below the watermark, possibly a title or subtitle.

Fritzlar

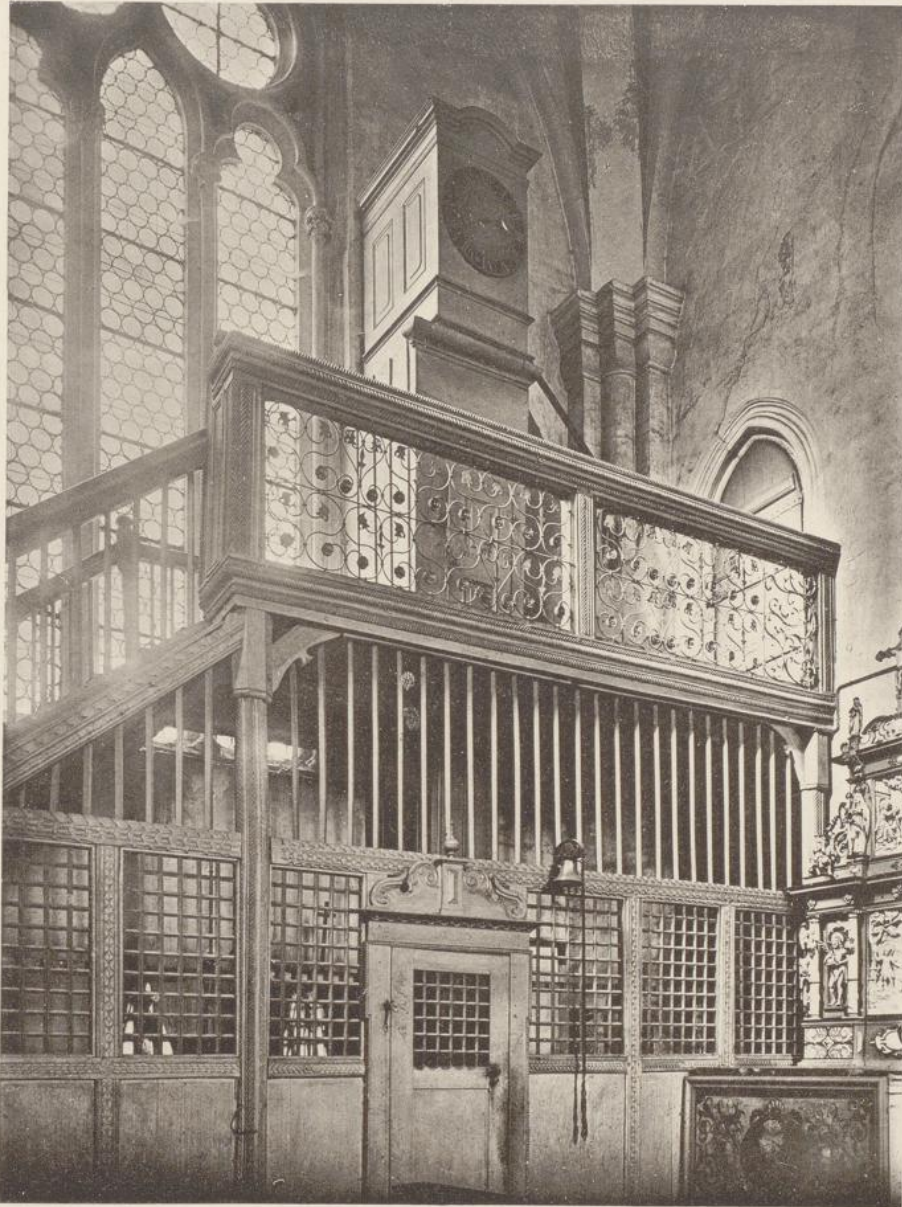

Aufn. v. Dr. L. Bickell

Lichtdruck v. Zedler & Vogel, Darmstadt

Stiftskirche St. Petri

Sogen. obere Sakristei und Bibliotheksaufgang im Martinschor

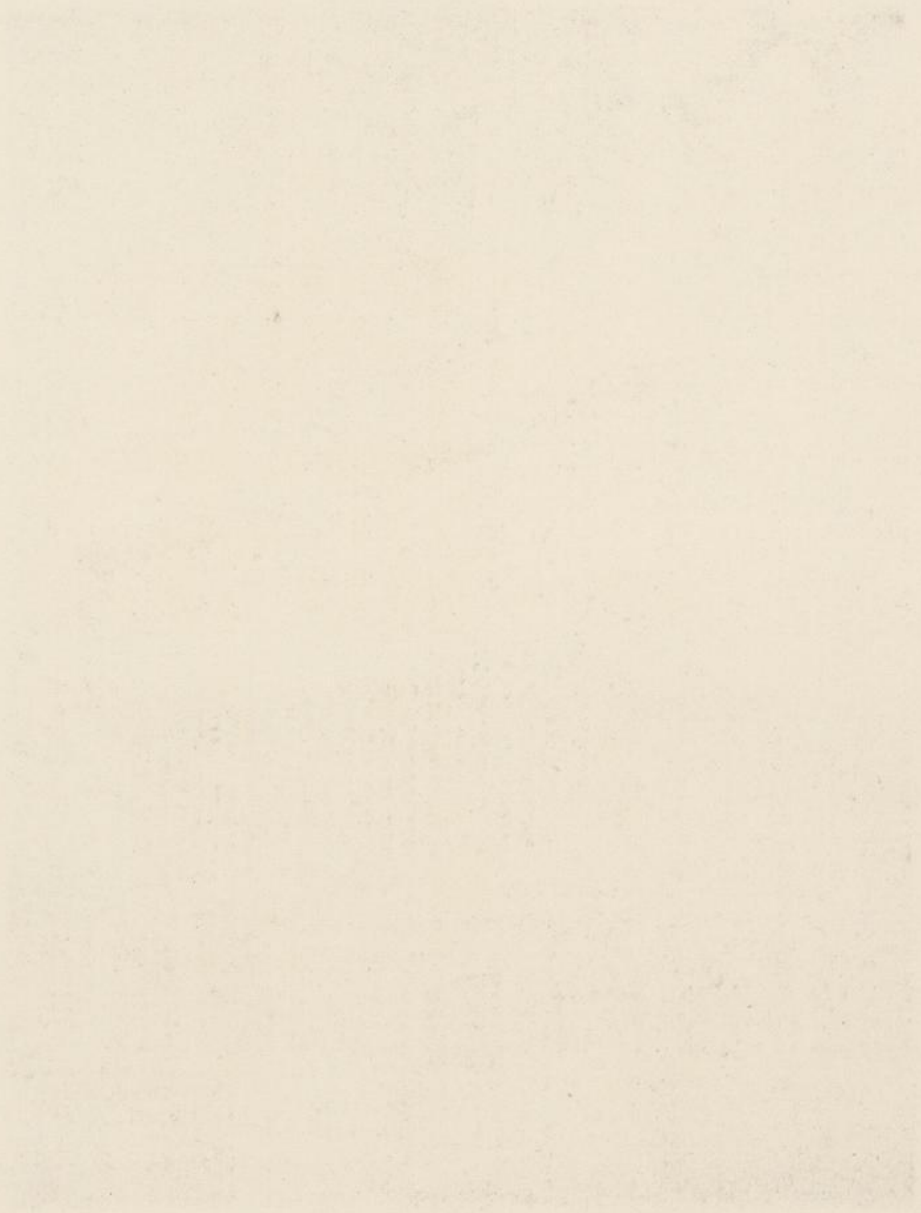

UNIVERSITÄT PADERBORN

BIBLIOTHEK

UNIVERSITÄT PADERBORN

BIBLIOTHEK

Fritzlar



Aufn. v. Dr. L. Bickell



Lichtdruck v. Zedler & Vogel, Darmstadt

Stiftskirche St. Petri

Altaraufsatz im Martinschor. — Gitter vor dem Stiftschor

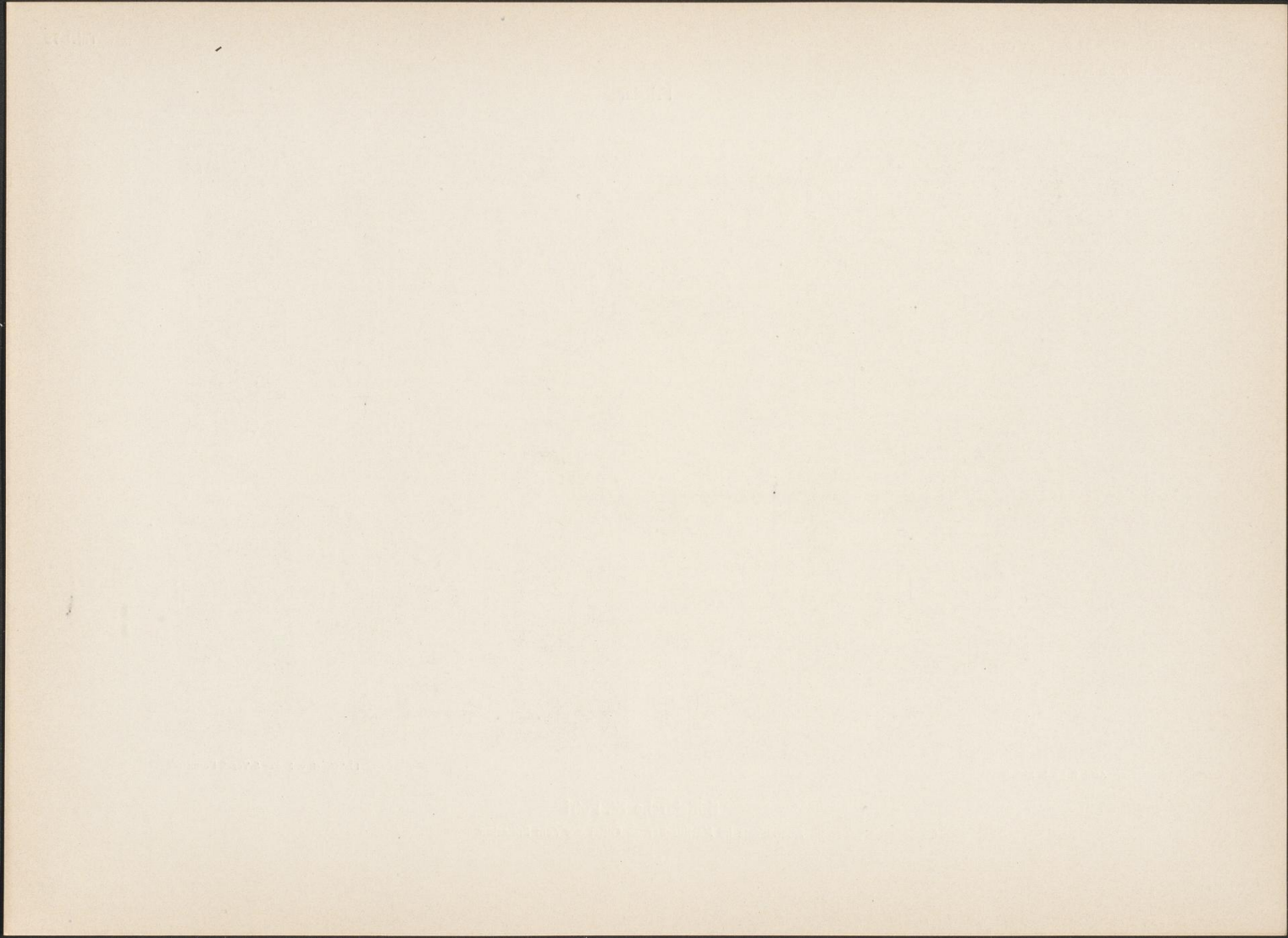

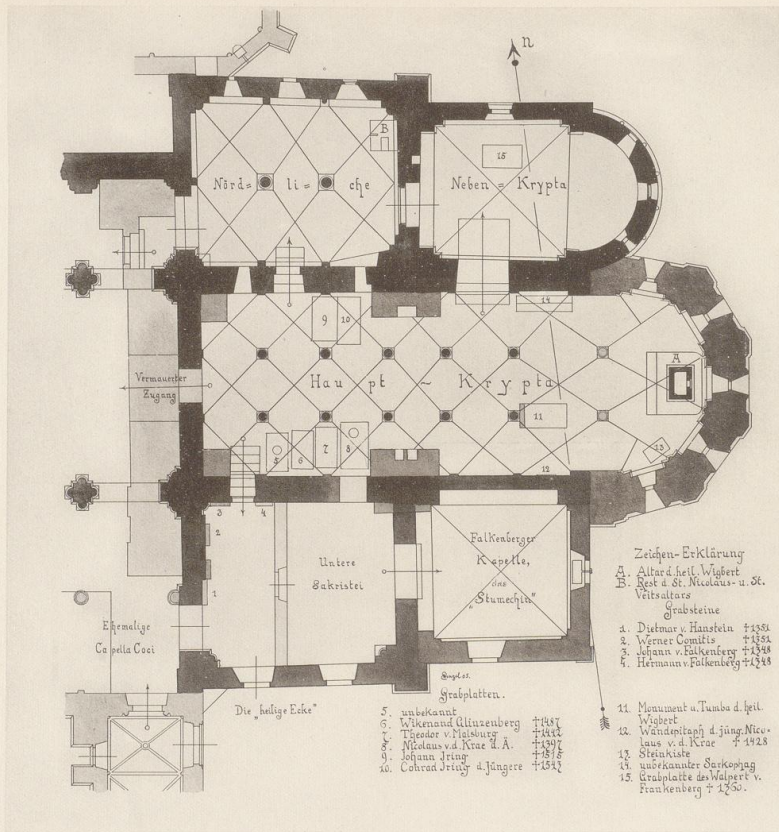

Aufgen. u. gez. v. E. Wenzel



Lichtdruck v. Zedler & Vogel, Darmstadt

- Zeichen-Erklärung
- A. Altar d. heil. Wigbert
 - B. Rest d. St. Nikolaus- u. St. Veitsaltars
 - C. Grabsteine
 - 1. Dietmar v. Hanstein †1351
 - 2. Werner Comitis †1351
 - 3. Johann v. Falkenberg †1288
 - 4. Hermann v. Falkenberg †1288
 - 5. unbekannt
 - 6. Wilkman d. Alzenberg †1487
 - 7. Theodor v. Nelsburg †1442
 - 8. Nikolaus d. Kne u. A. †1397
 - 9. Johann Jring †1515
 - 10. Conrad Jring d. Jüngere †1547
 - 11. Monument u. Tumba d. heil. Wigbert
 - 12. Wandpfeiler d. jüng. Nikolaus v. d. Kne †1428
 - 13. Steinkiste
 - 14. unbekannter Sarkophag
 - 15. Grabplatte des Wigbert v. Frankenberg †1250.

Stiftskirche St. Petri

Grundriß der Kryptenanlage. — Kapitälte a. d. nördl. Vorraum; ebensolche, sowie Säulen und Wandpfeiler i. d. Hauptkrypta

Fritzlar

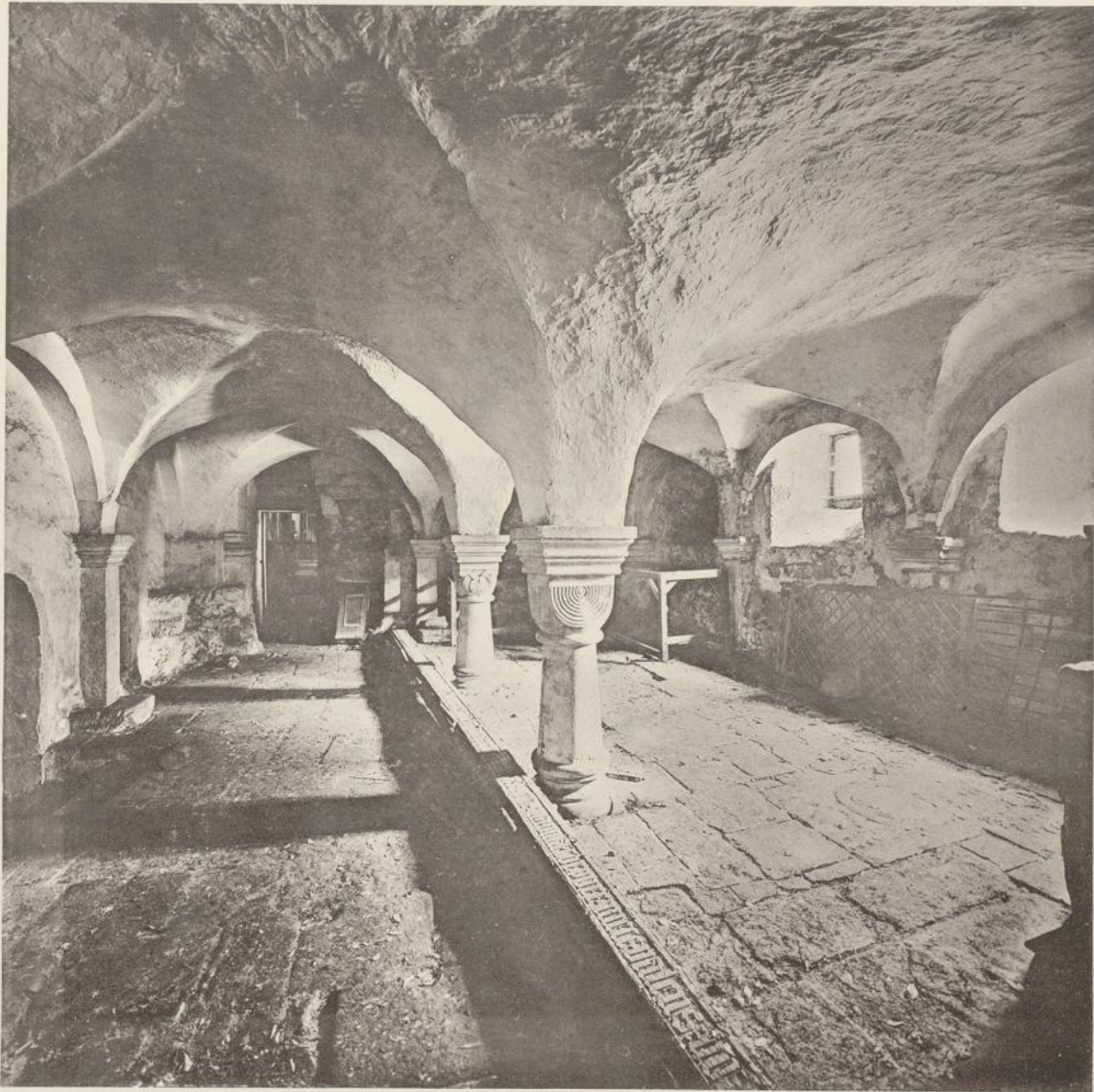

Aufn. d. Kgl. Preuß. Meßbildanstalt

Lichtdruck v. Zedler & Vogel, Darmstadt

Stiftskirche St. Petri
Kryptenraum unter dem Martinschor

Fritzlar

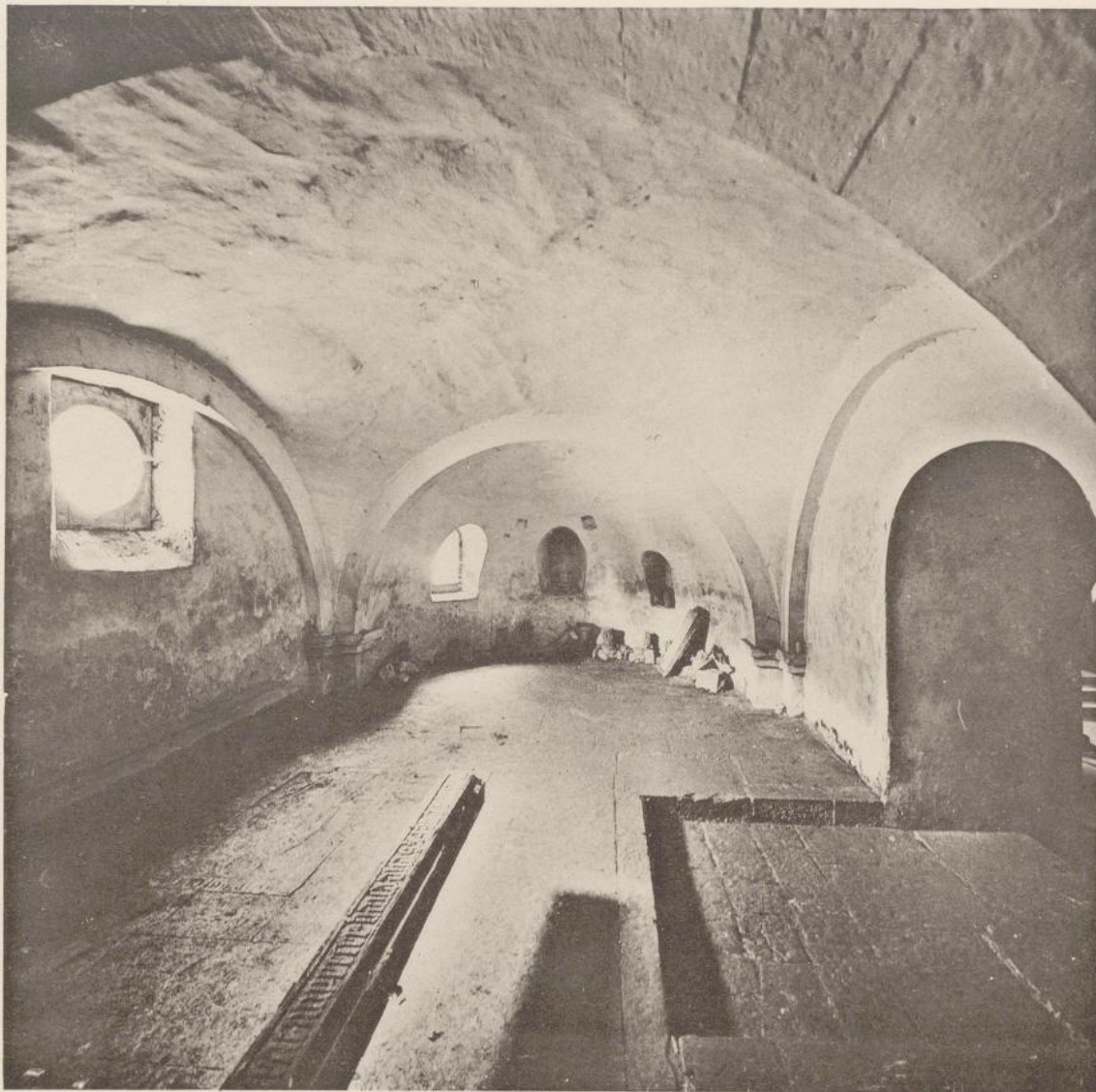

Aufn. d. Kgl. Preuß. Meßbildanstalt

Lichtdruck v. Zedler & Vogel, Darmstadt

Stiftskirche St. Petri
Nordkrypta (Apsis der ältesten Kirche)

Fritzlar



Aufn. d. Kgl. Preuß. Meßbildanstalt

Lichtdruck v. Zedler & Vogel, Darmstadt

Stiftskirche St. Petri

Hauptkrypta, Durchblick nach Nord-West

Fritzlar



Aufn. d. Kgl. Preuß. Meßbildanstalt

Lichtdruck v. Zedler & Vogel, Darmstadt

Stiftskirche St. Petri
Hauptkrypta, Blick nach Osten

Fritzlar



Aufn. v. G. Ewald

Lichtdruck v. Zedler & Vogel, Darmstadt

Stiftskirche St. Petri

Steinbild des heil. Wigbert in der Hauptkrypta

Fritzlar

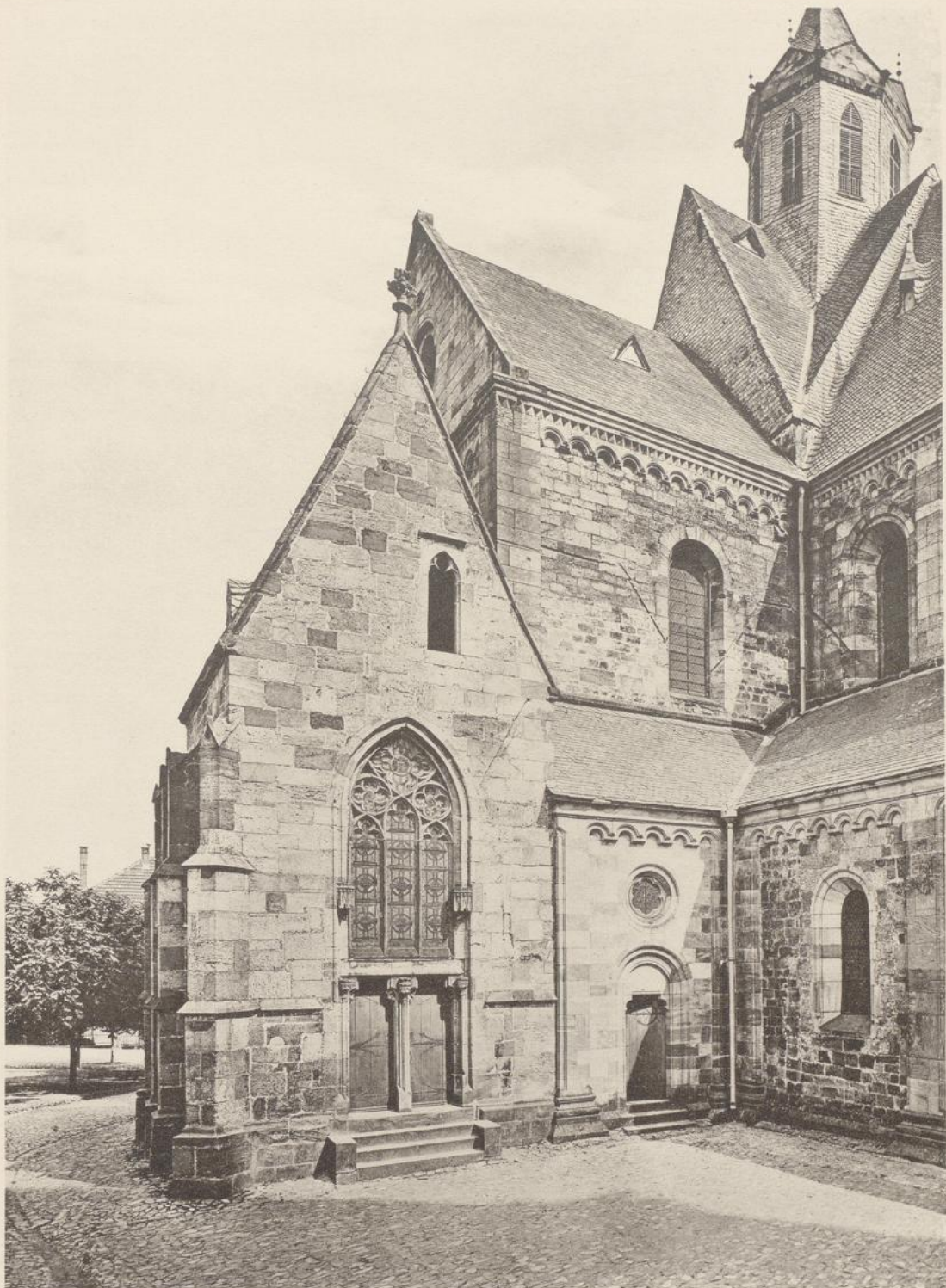

Aufn. d. Kgl. Preuß. Meßbildanstalt

Lichtdruck v. Zedler & Vogel, Darmstadt

Stiftskirche St. Petri
Bonifatiuskapelle, Westseite

Fritzlar

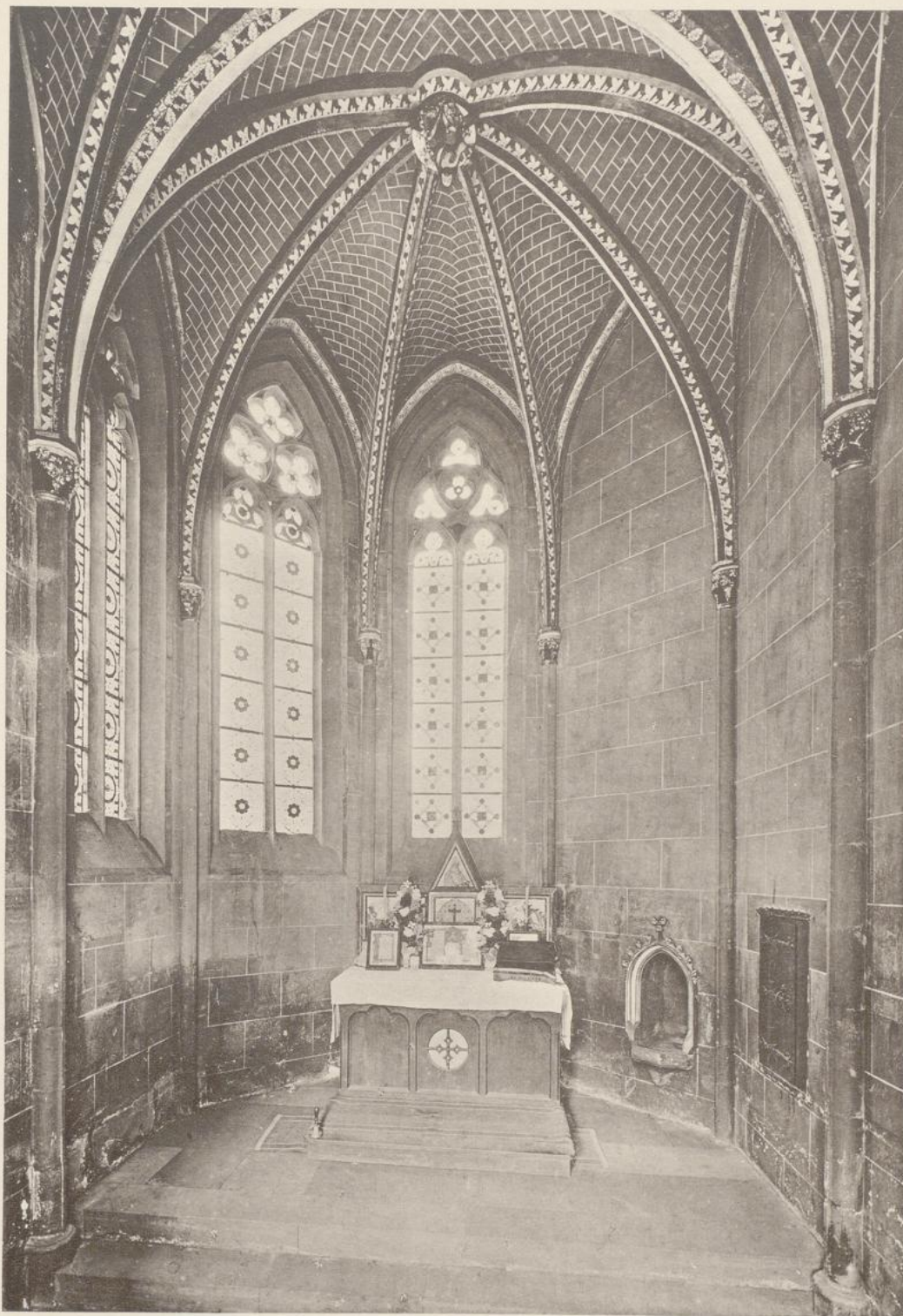

Aufn. d. Kgl. Preuß. Meßbildanstalt

Lichtdruck v. Zedler & Vogel, Darmstadt

Stiftskirche St. Petri

Bonifatiuskapelle, Inneres nach Osten

Fritzlar

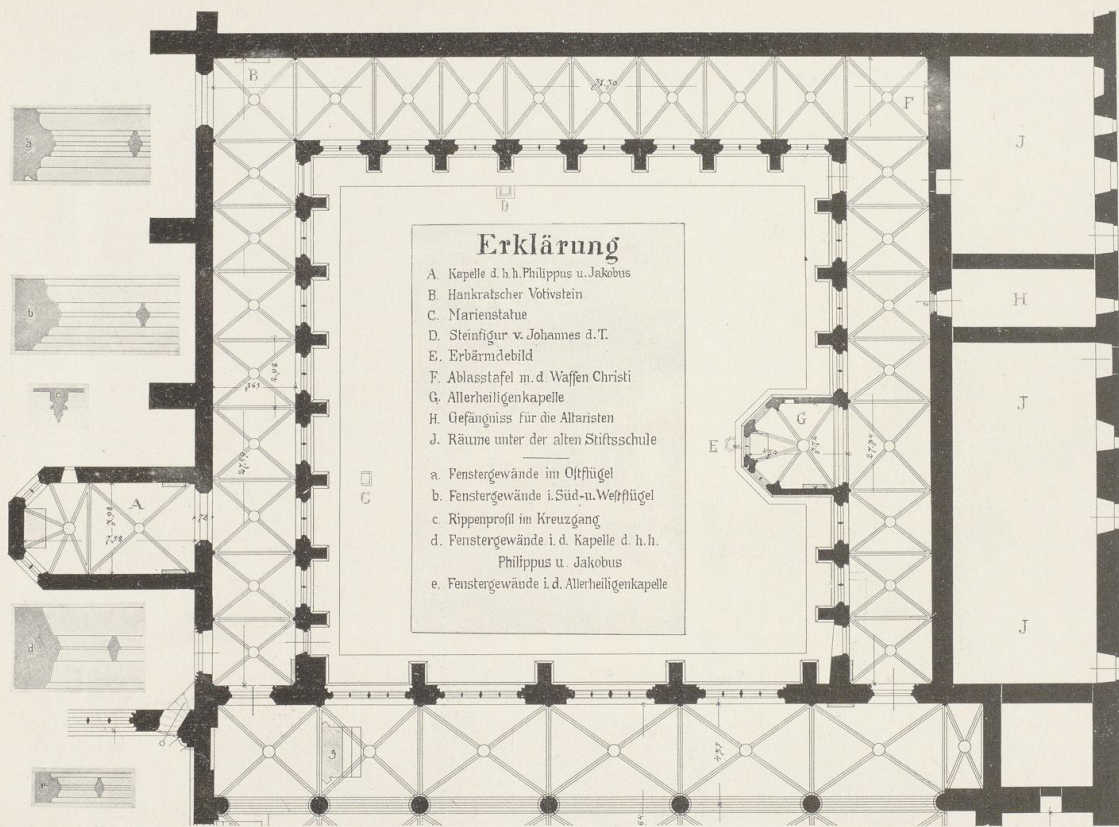

Stiftskirche St. Petri
Grundriß vom Kreuzgang

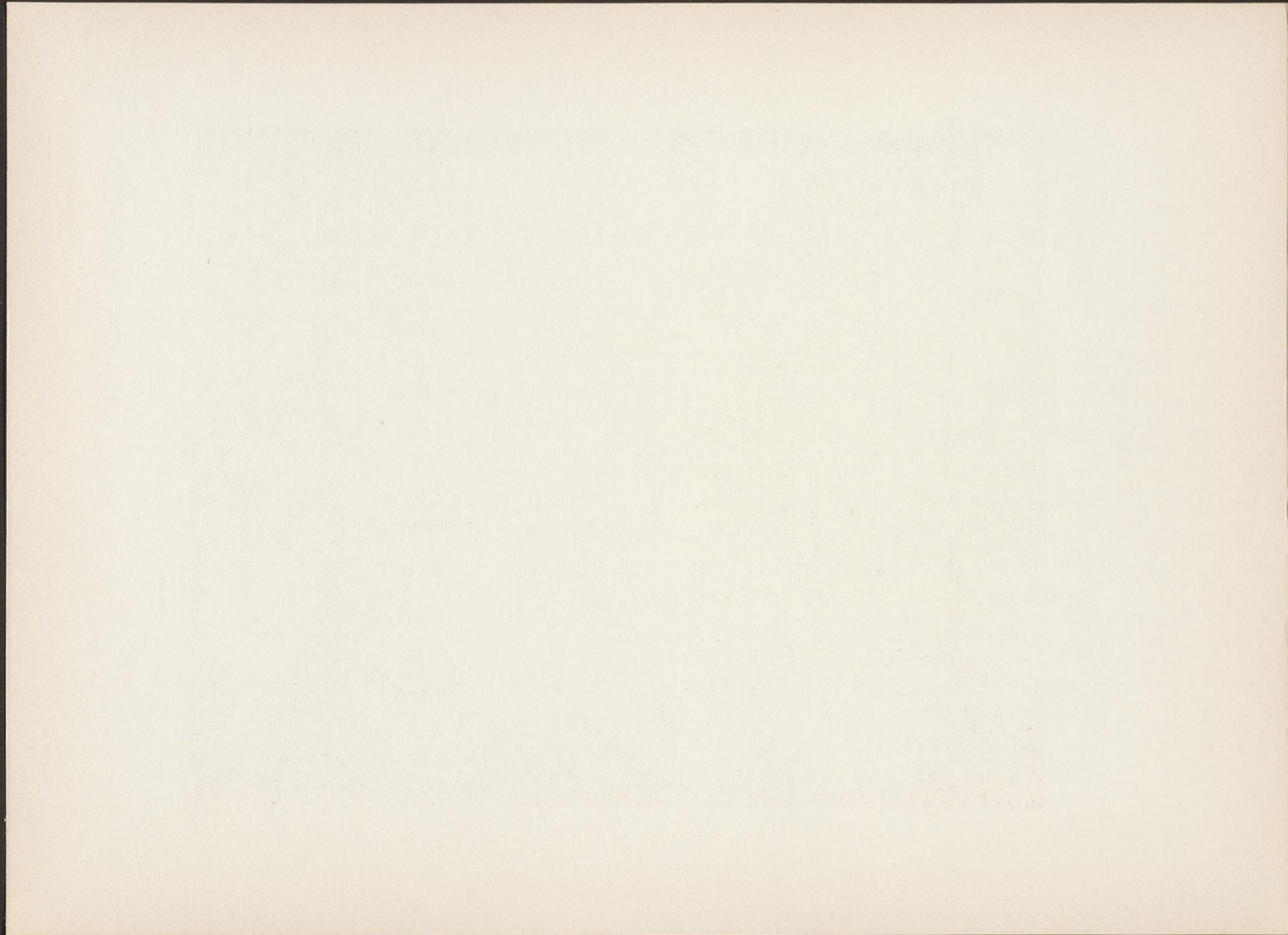

Fritzlar



Aufn. d. Kgl. Preuß. Meßbildanstalt

Lichtdruck v. Zedler & Vogel, Darmstadt

Stiftskirche St. Petri

Kapelle S.S. Philippi et Jacobi am Ostflügel des Kreuzgangs

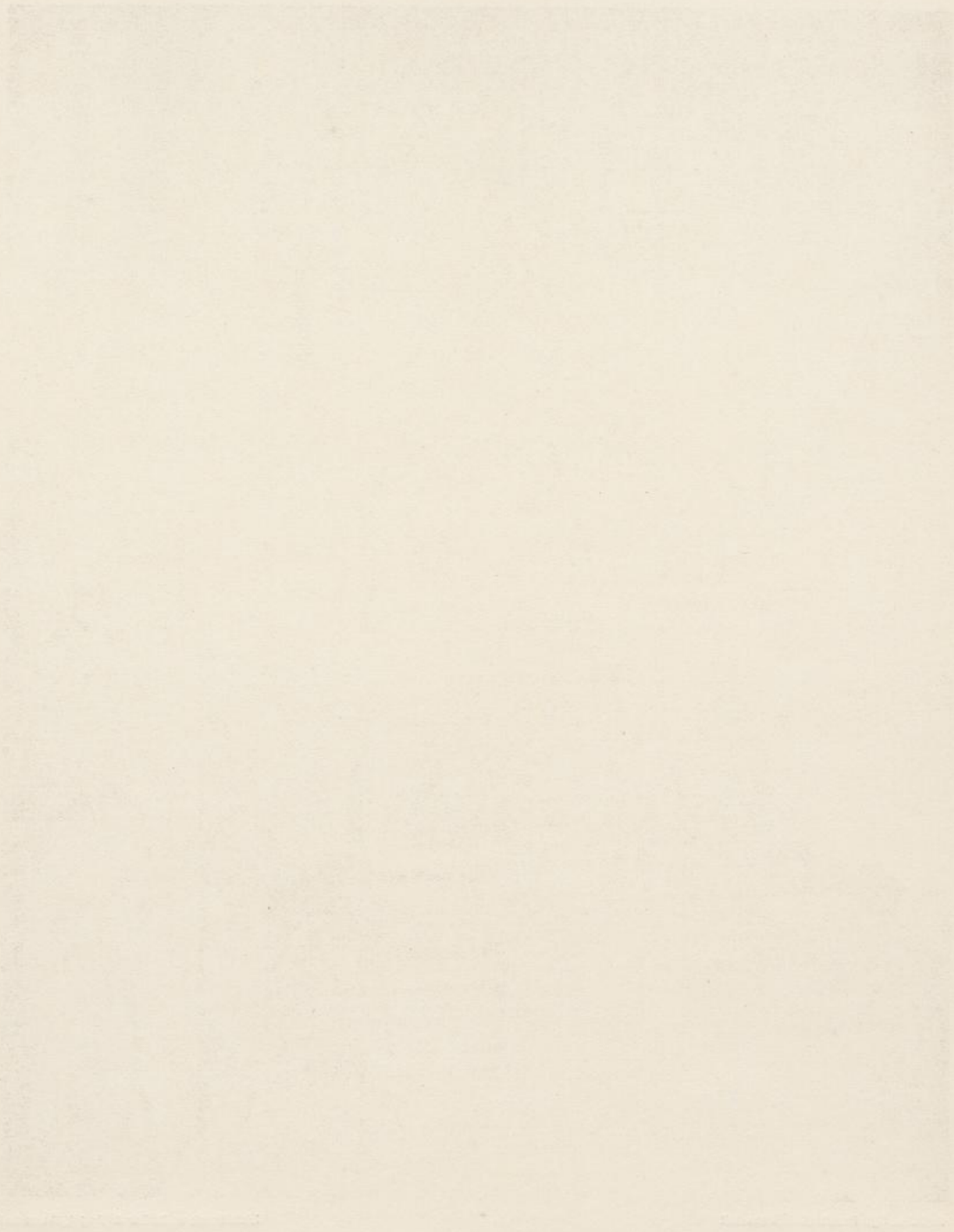

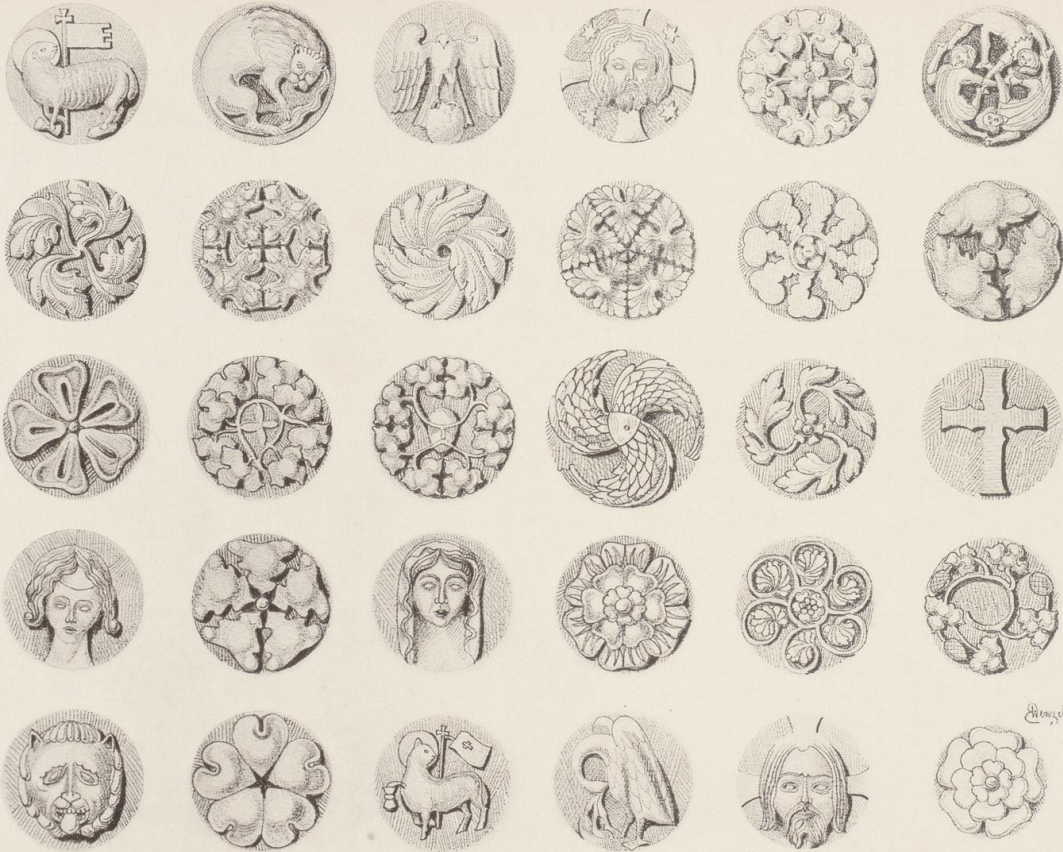

Gez. v. E. Wenzel

Lichtdruck v. Zedler & Vogel, Darmstadt

Stiftskirche St. Petri

Schlusssteine im Kreuzgang und den anliegenden Kapellen

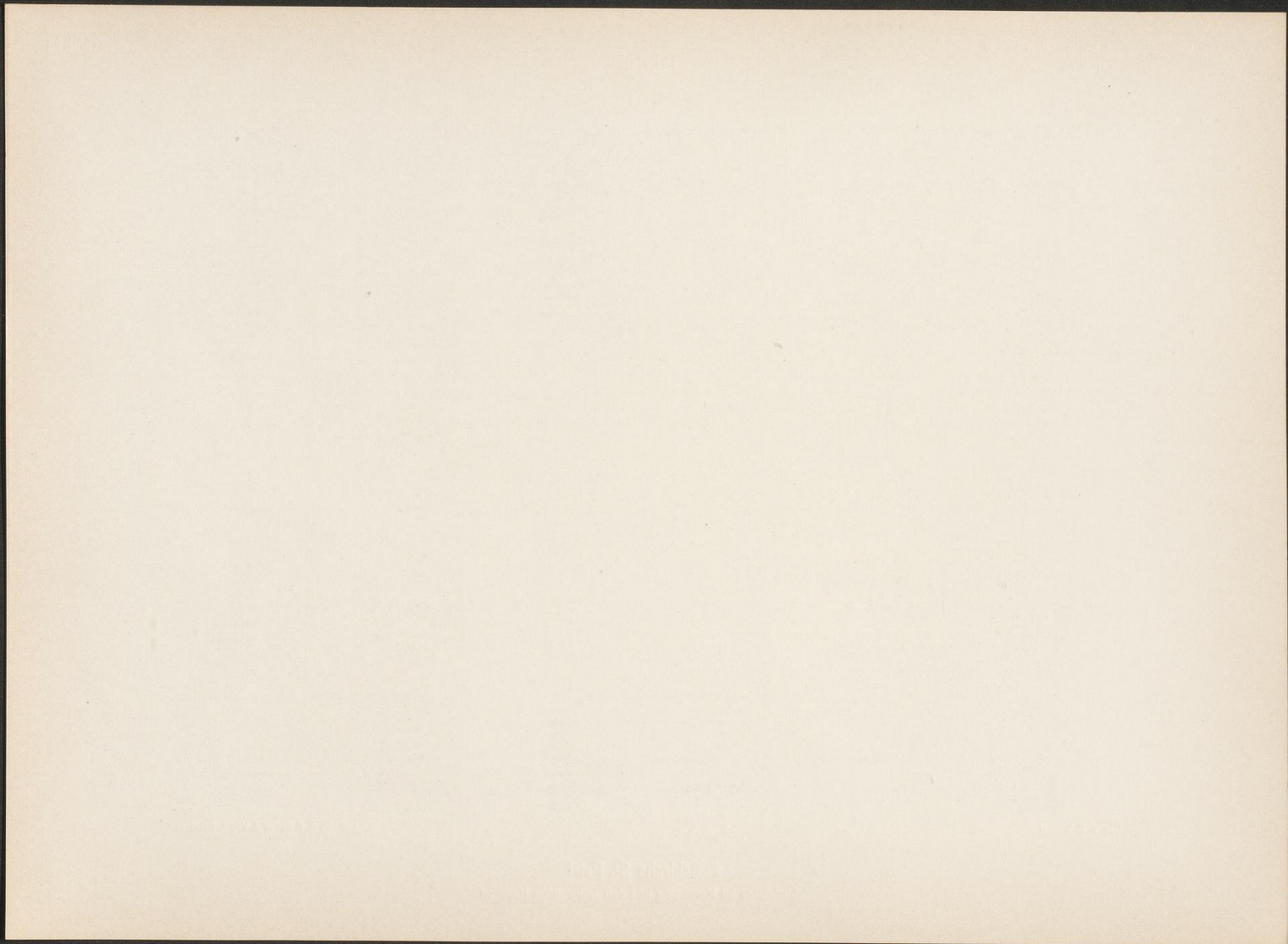

Fritzlar



Aufn. v. G. Ewald

Lichtdruck v. Zedler & Vogel, Darmstadt

Stiftskirche St. Petri

Sechs Konsolen aus dem östlichen Kreuzgangflügel

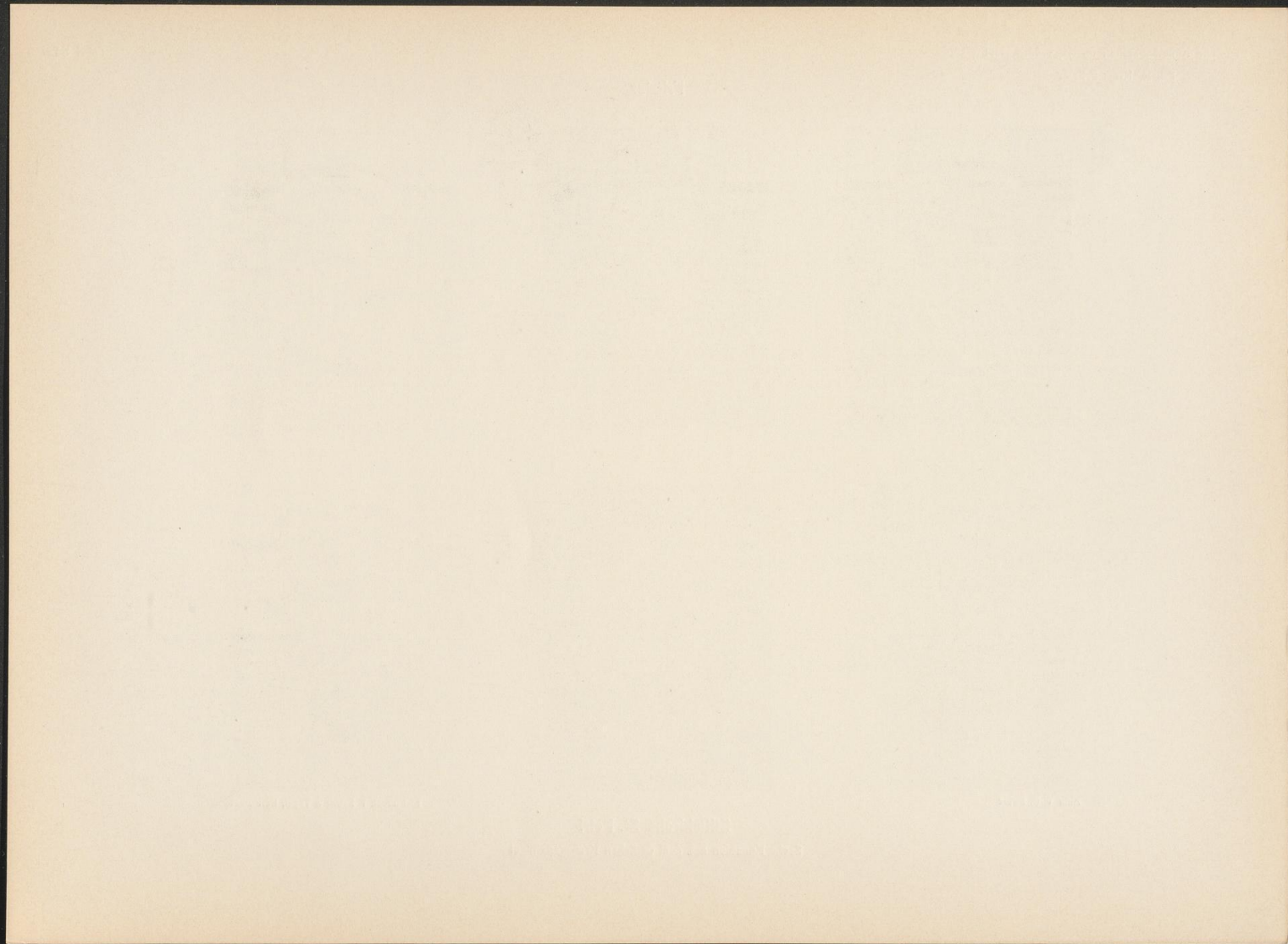

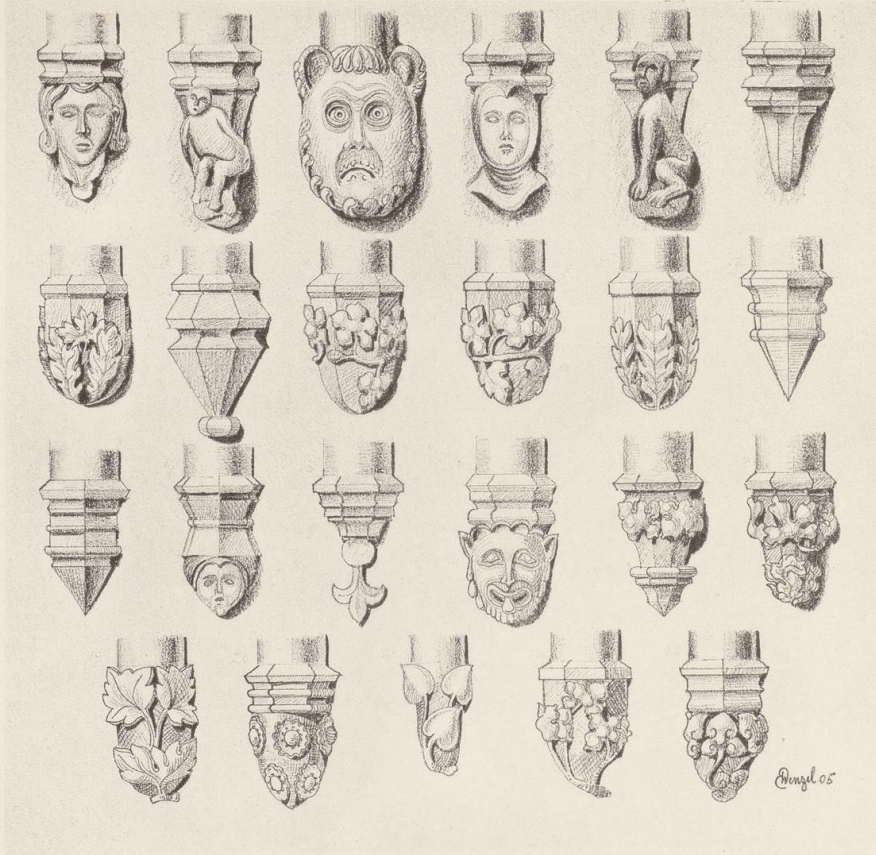

Gez. v. E. Wenzel

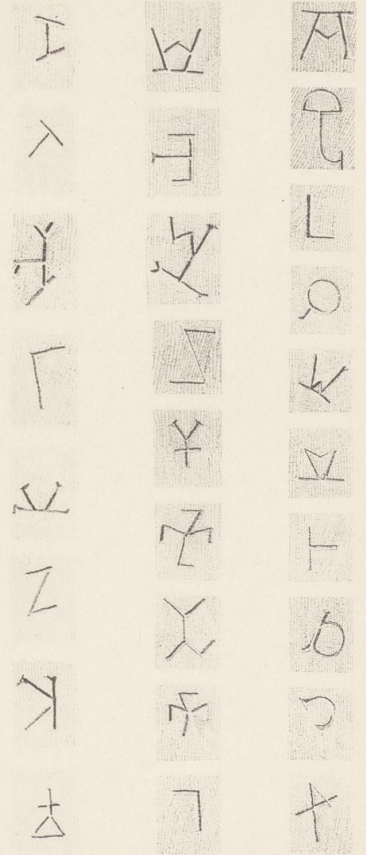

Lichtdruck v. Zedler & Vogel, Darmstadt

Stiftskirche St. Petri

Konsolen im Kreuzgang. — Steinmetzzeichen an den Außenwänden

Fritzlar

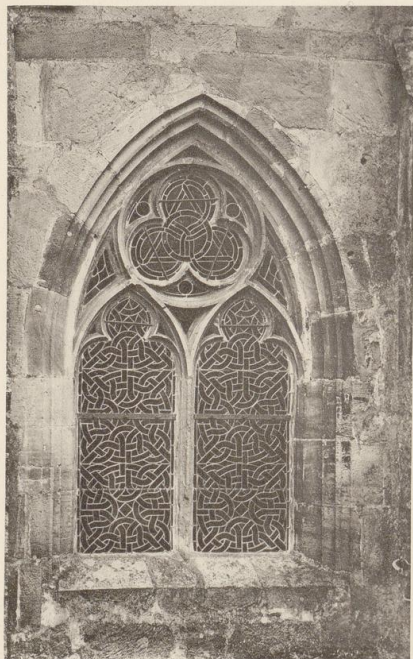

Aufn. v. Dr. L. Bickell

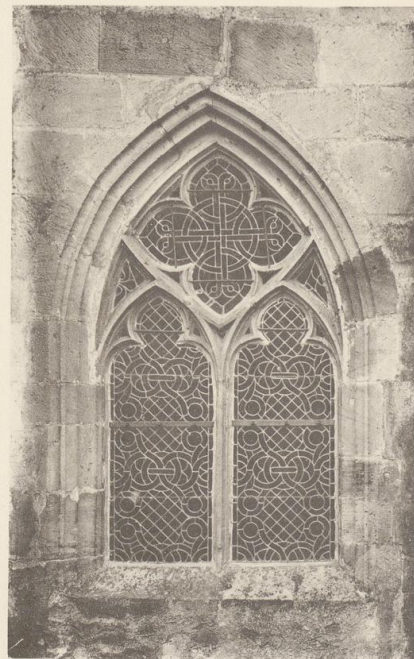

Lichtdruck v. Zedler & Vogel, Darmstadt

Stiftskirche St. Petri

Fenster im Kreuzgang. — Der Schmerzensmann im Grashof

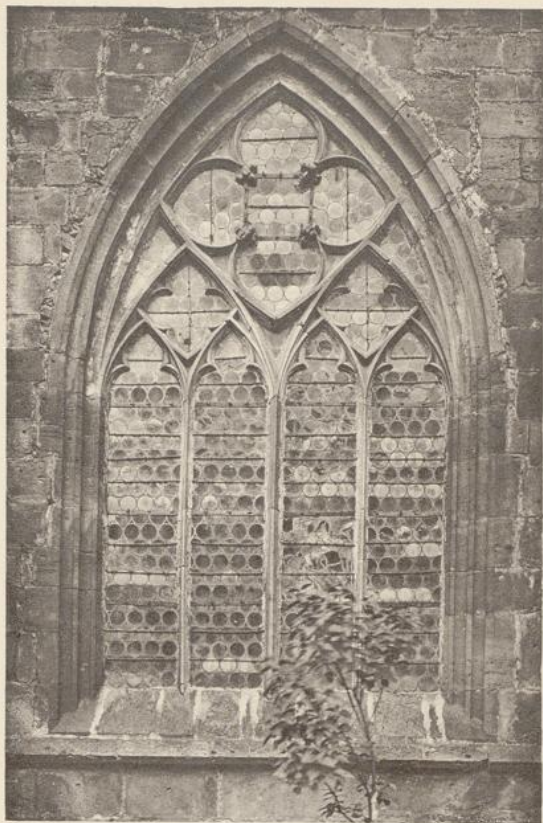

Aufn. v. Dr. L. Bickell



Aufn. v. G. Ewald

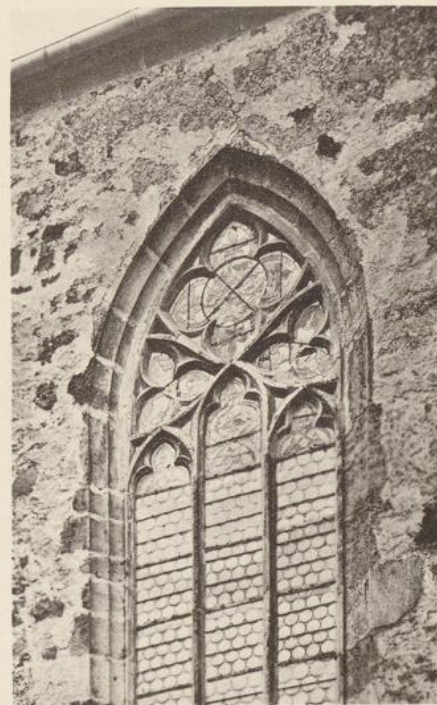

Lichtdruck v. Zedler & Vogel, Darmstadt

Stiftskirche St. Petri

Fenster und Glasmalereien im Südschiff. — Fenstermaßwerk an der
Minoritenkirche

Fritzlar



Aufn. v. K. Wyczynski



Lichtdruck v. Zedler & Vogel, Darmstadt

Stiftskirche St. Petri

Der englische Gruß, Glasmalerei i. d. Südfenstern

Fritzlar



Aufn. d. Kgl. Preuß. Meßbildanstalt

Lichtdruck v. Zedler & Vogel, Darmstadt

Stiftskirche St. Petri

Südöstliche Ecke des Kreuzgangs mit dem Hankratschen Votivstein

Fritzlar



Aufn. v. G. Ewald

Lichtdruck v. Zedler & Vogel, Darmstadt

Stiftskirche St. Petri

Durchblick durch den Südflügel des Kreuzgangs

Fritzlar



Aufn. v. G. Ewald

Lichtdruck v. Zedler & Vogel, Darmstadt

Stiftskirche St. Petri
Südwestliche Ecke vom Kreuzgang

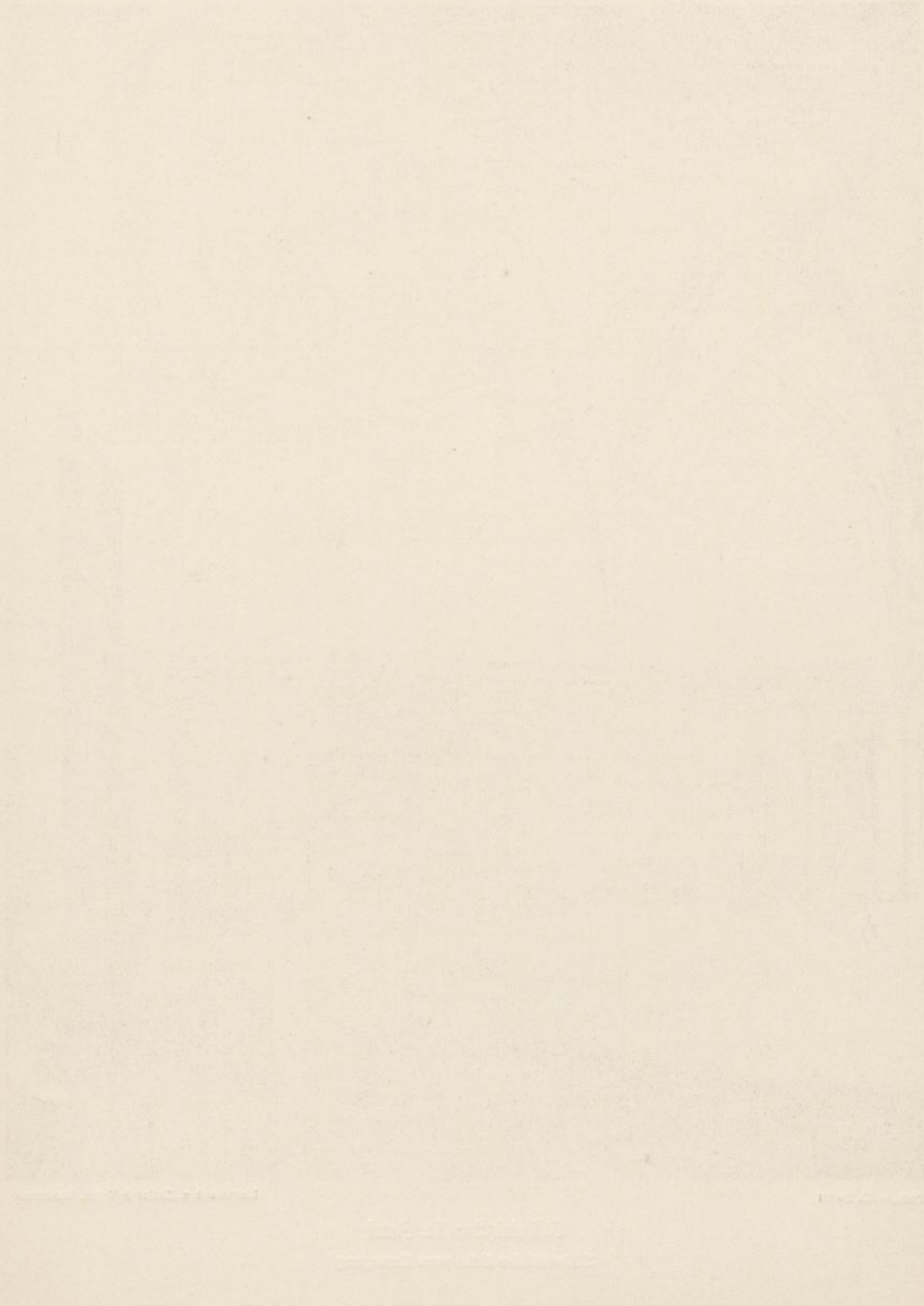

Fritzlar

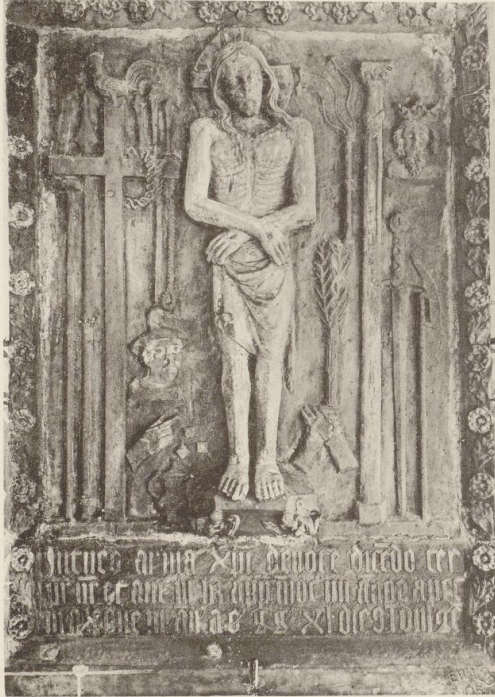

Aufn. v. G. Ewald



Lichtdruck v. Zedler & Vogel, Darmstadt

Stiftskirche St. Petri

Ablaßtafel im Kreuzgang. — Ebensolche auf dem Friedhof der Minoriten

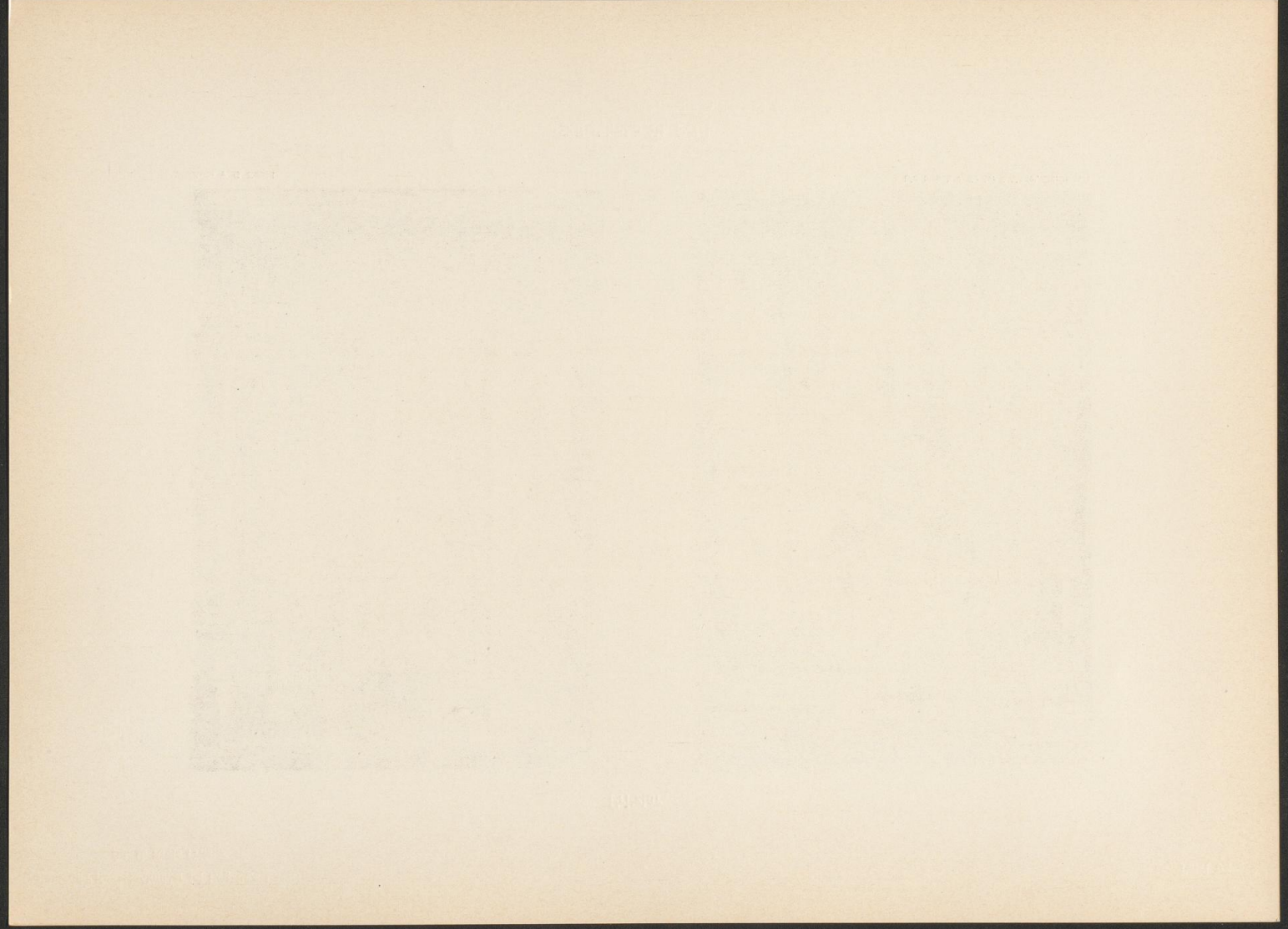

Fritzlar



Aufn. v. G. Ewald

Lichtdruck v. Zedler & Vogel, Darmstadt

Stiftskirche St. Petri

Allerheiligenkapelle am westlichen Kreuzgangflügel

Fritzlar



Aufn. d. Kgl. Preuß. Meßbildanstalt

Lichtdruck v. Zedler & Vogel, Darmstadt

Stiftskirche St. Petri

Das sogen. Musikzimmer über dem östlichen Kreuzgangflügel

Bd. II. Kreis Fritzlar

Fritzlar



Aufn. v. G. Ewald



Aufn. v. G. Ewald



Aufn. v. G. Ewald

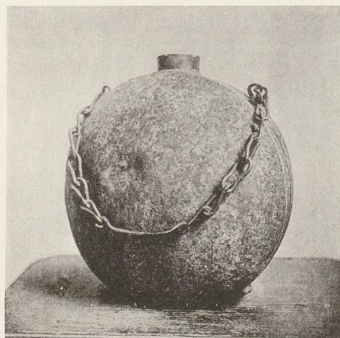

Aufn. v. E. Wenzel

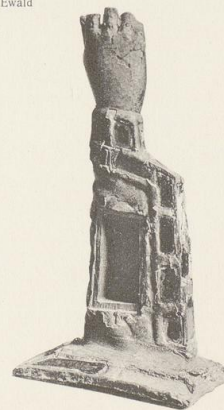
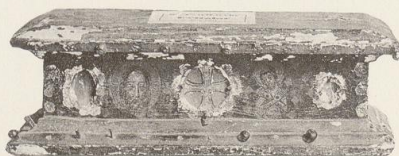

Lichtdruck v. Zedler & Vogel, Darmstadt

Stiftskirche St. Petri

Reliquiare, Pietä und eiserne Flasche a. d. 14. u. 15. Jahrhundert

Fritzlar



Aufn. v. G. Ewald



Aufn. v. Dr. L. Bickell

Lichtdruck v. Zedler & Vogel

Stiftskirche St. Petri

Reste von einem bemalten Schrank und Deckel eines Holzkästchens,
beide mit dem Wappen der von der Krae

Fritzlar



Aufn. v. G. Ewald

Lichtdruck v. Zedler & Vogel, Darmstadt

Stiftskirche St. Petri

Kästchen mit Kerbschnitt aus dem 14. und 15. Jahrh. — Deckelkörbchen aus dem 15. Jahrh.

Fritzlar



Aufn. v. G. Ewald

Lichtdruck v. Zedler & Vogel, Darmstadt

Stiftskirche St. Petri

Frühromanisches Steinbild des heil. Petrus im Stiftsgebäude

1877

UNIVERSITÄT PADERBORN

1877

1877

UNIVERSITÄT PADERBORN



Aufn. v. G. Ewald



Lichtdruck v. Zedler & Vogel, Darmstadt

Stiftskirche St. Petri

Grabdenkmäler aus der Falkenberger Kapelle für Dietmar v. Hanstein († 1351),
Werner Comititis († 1351) und Johann v. Falkenberg († 1348)

Fritzlar



Aufn. v. G. Ewald



Lichtdruck v. Zedler & Vogel, Darmstadt

Stiftskirche St. Petri

Grabstein des Hermann v. Falkenberg († 1348). — Bronzeplatten für
Nikolaus v. d. Krae d. Ä. († 1398), Nik. v. d. Krae d. J. († 1428),
Philipp von Niehausen († 1556) und Georg Döher (1588)

Fritzlar

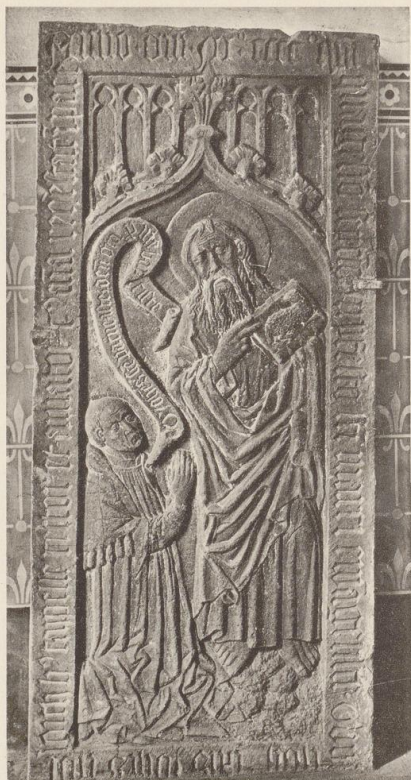

Aufn. v. Dr. L. Bickell



Lichtdruck v. Zedler & Vogel, Darmstadt

Stiftskirche St. Petri

Grabsteine des Joh. Nolwich († 1457) und des Konrad Selchen († 1470)

Fritzlar



v. Löwenstein † 1537



Jost v. Dalwig † 1550



Linian v. Alten † 1562



Elisabeth v. Urff † 1570



Conrad Klüppel † 1590



Margarete Iring † 1550

Stiftskirche St. Petri

Im Kreuzgang stehende und liegende Grabsteine

Aufn. v. G. Ewald u. E. Wenzel

Lichtdruck v. Zedler & Vogel, Darmstadt



Aufn. v. G. Ewald



Lichtdruck v. Zedler & Vogel, Darmstadt

Stiftskirche St. Petri

Wandepitaphe des Kanonikus Georg Schwalenberg († 1616), sowie des Bürgermeisters Herbord Geyling und seiner Gattin

Fritzlar



Aufn. v. G. Ewald



Aufn. v. W. Ebert

Lichtdruck v. Zedler & Vogel, Darmstadt

Stiftskirche St. Petri

Epitaphe im Kreuzgang. — Die v. Nehemsche Ahnentafel. —
Gußeiserne Grabplatten

Fritzlar



Aufn. v. G. Ewald

Lichtdruck v. Zedler & Vogel, Darmstadt

Stiftskirche St. Petri

Monument des Kanonikus von Schildeck († 1779)



Aufn. v. G. Ewald



Lichtdruck v. Zedler & Vogel, Darmstadt

Stiftskirche St. Petri

Epitaph der Familie von Weiteishausen aus dem Jahre 1783. — Denkmal für den Scholaster von Vogelius († 1787)

Fritzlar



Aufn. v. G. Ewald



Lichtdruck v. Zedler & Vogel, Darmstadt

Stiftskirche St. Petri

Thür zur Schatzkammer. — Dokumentenschrank a. d. J. 1541

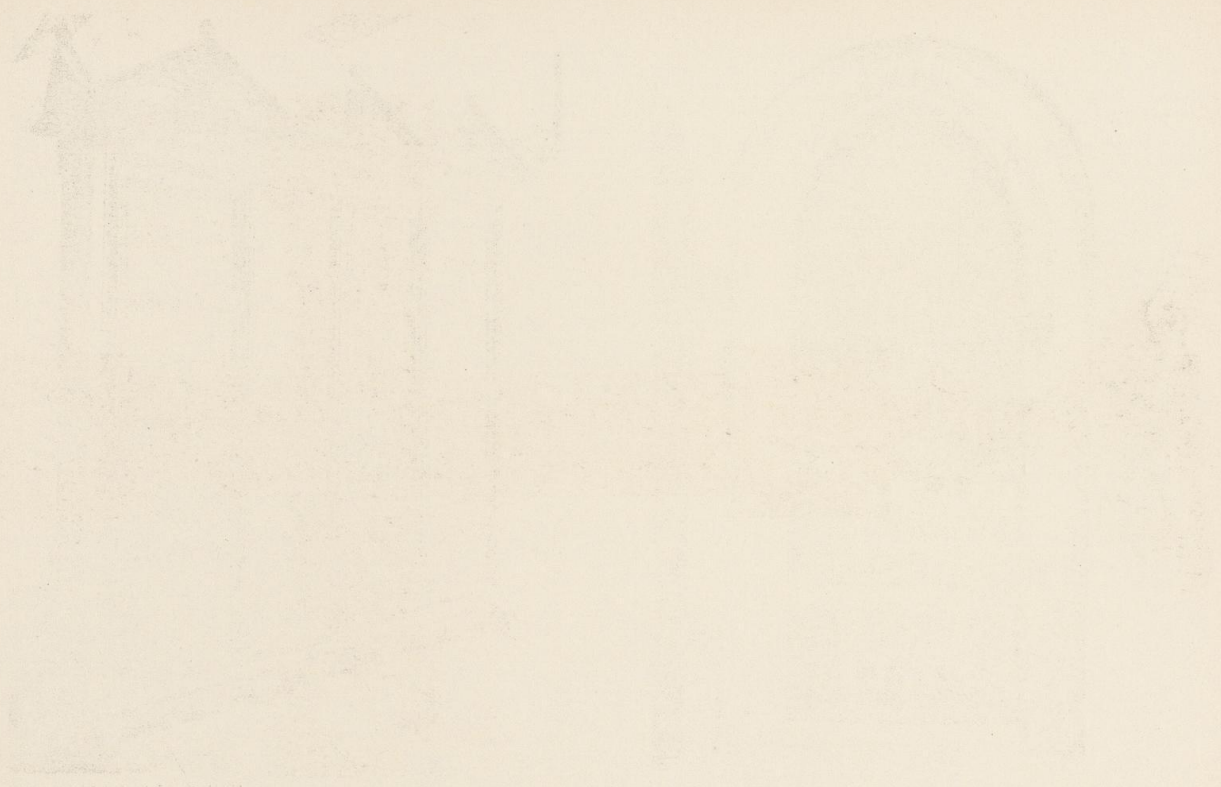



Aufn. v. G. Ewald

Lichtdruck v. Zedler & Vogel, Darmstadt

Stiftskirche St. Petri

Großes Altarkreuz mit Fuß (Vorderseite)



Aufn. v. G. Ewald

Lichtdruck v. Zedler & Vogel, Darmstadt

Stiftskirche St. Petri

Großes Altarkreuz mit Fuß (Rückseite)

Fritzlar



Aufn. v. G. Ewald

Lichtdruck v. Zedler & Vogel, Darmstadt

Stiftskirche St. Petri

Reisealtären (Vorderseite, Seitenflächen und Oberansicht)

Fritzlar

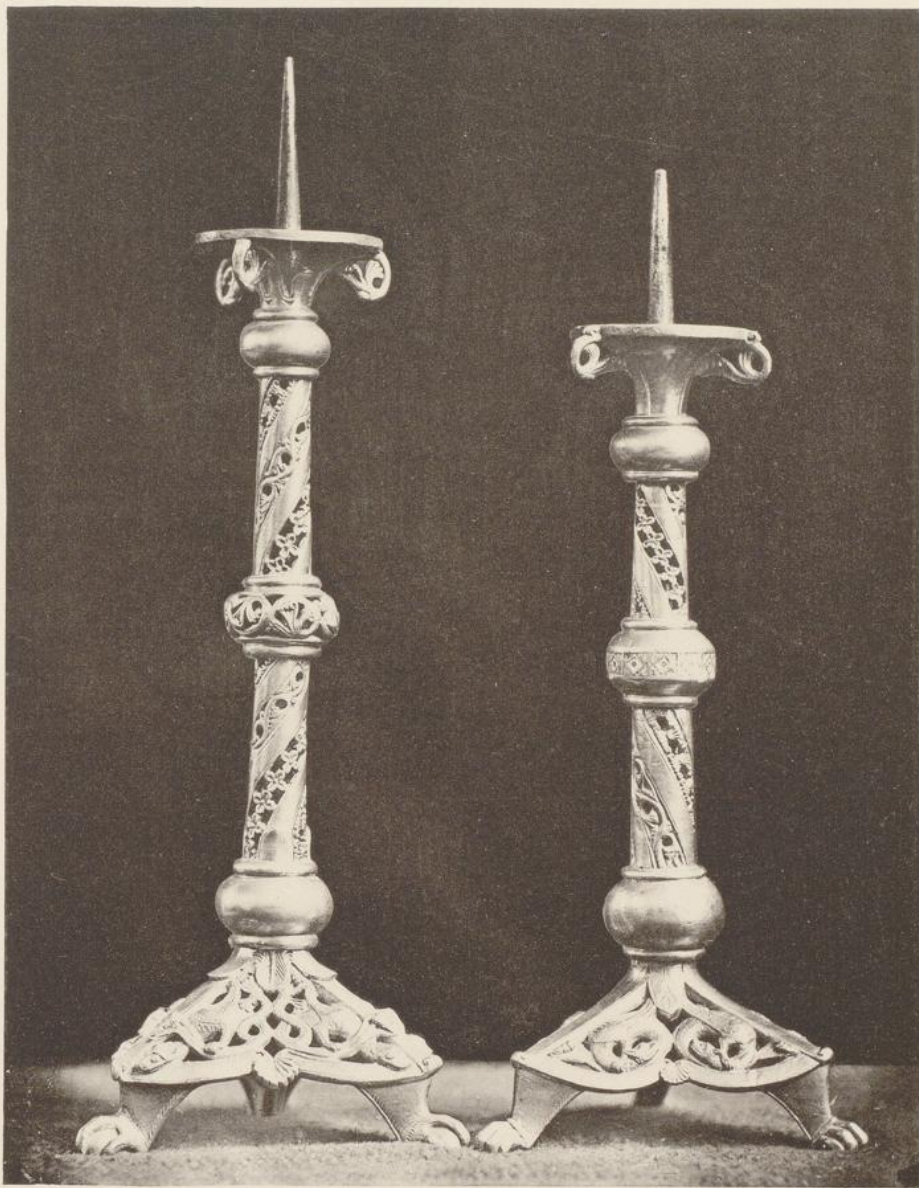

Aufn. v. Dr. L. Bickell



Aufn. v. G. Ewald

Lichtdruck v. Zedler & Vogel, Darmstadt

Stiftskirche St. Petri

Zwei Standleuchter. — Teil des Beschlags einer Tragstange

Fritzlar



Aufn. v. G. Ewald

Lichtdruck v. Zedler & Vogel, Darmstadt

Stiftskirche St. Petri

Pontifikalkelch mit Patene

Fritzlar



Aufn. v. Dr. L. Bickell

Lichtdruck v. Zedler & Vogel, Darmstadt

Stiftskirche St. Petri
Pontifikalkelch (Kupa und Fuß)

Fritzlar

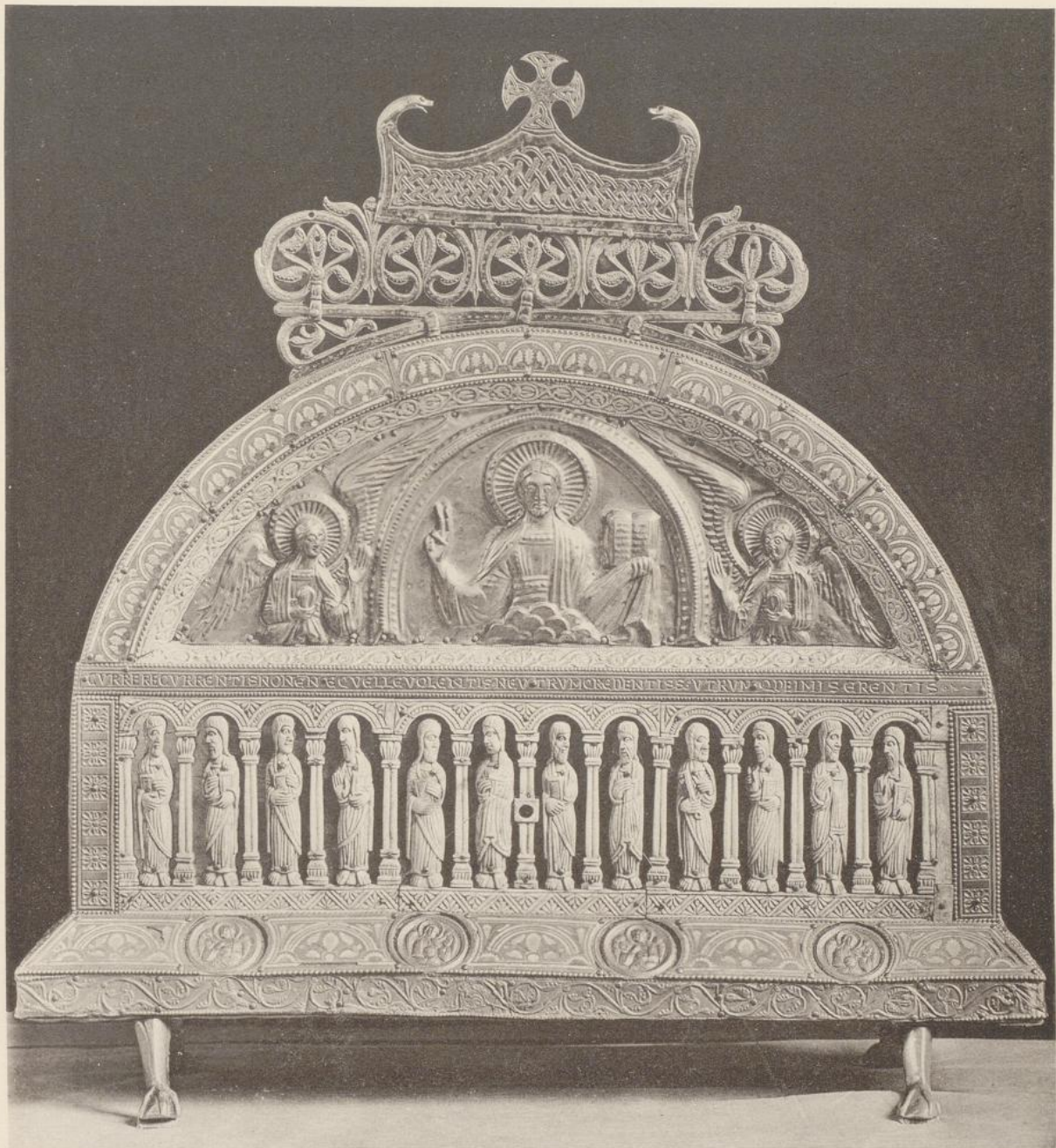

Aufn. v. Dr. L. Bickell

Lichtdruck v. Zedler & Vogel, Darmstadt

Stiftskirche St. Petri
Scheibenreliquiar (Vorderseite)

Fritzlar

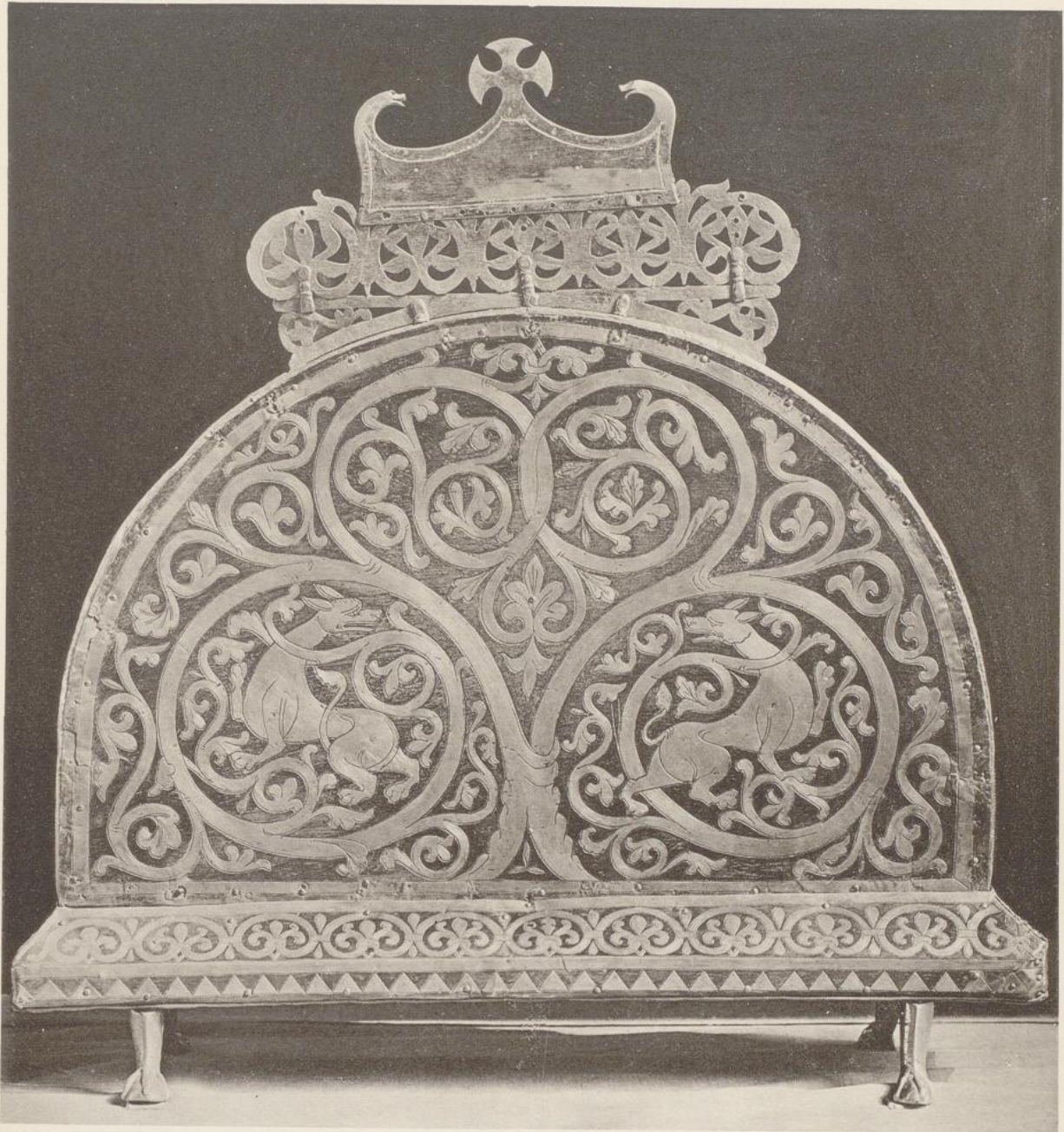

Aufn. v. Dr. L. Bickell

Lichtdruck v. Zedler & Vogel, Darmstadt

Stiftskirche St. Petri
Scheibenreliquiar (Rückseite)

Fritzlar



Aufn. v. G. Ewald

Lichtdruck v. Zedler & Vogel, Darmstadt

Stiftskirche St. Petri
Buchdeckel mit Emailplatten

UNIVERSITÄT PADERBORN

LIBRARY

UNIVERSITÄT PADERBORN
LIBRARY

Fritzlar



Aufn. v. Dr. L. Bickell

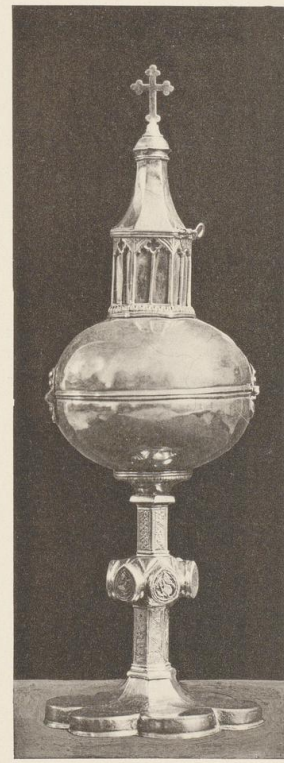
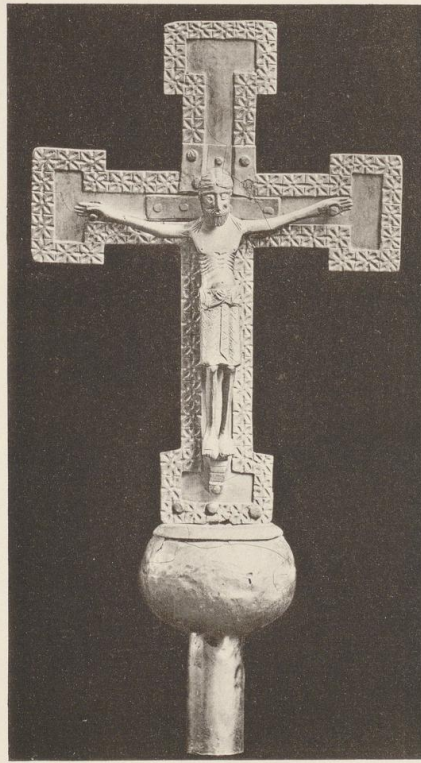

Lichtdruck v. Zedler & Vogel, Darmstadt

Stiftskirche St. Petri
Vortragekreuz und zwei Ciborien

1811

1811

1811



Aufn. v. G. Ewald

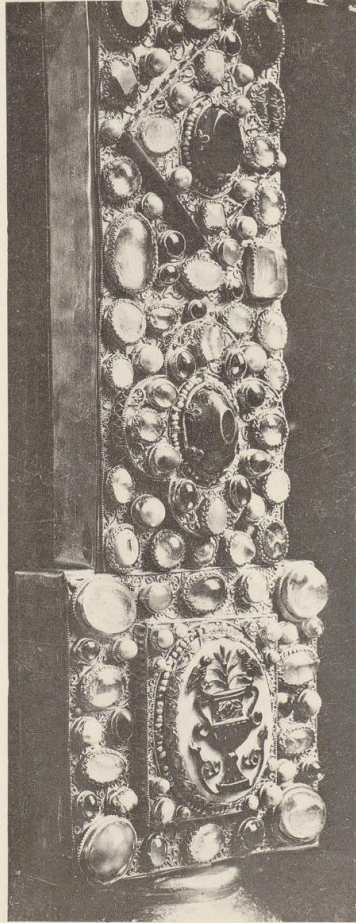

Aufn. v. Dr. L. Bickell

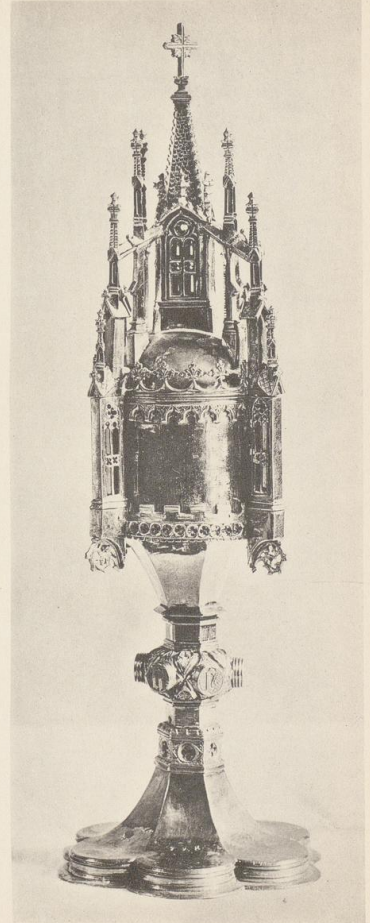

Aufn. v. G. Ewald Lichtdruck v. Zedler & Vogel, Darmstadt

Stiftskirche St. Petri

Armreliquiar. — Unterer Balken vom großen Altarkreuz. — Ciborium (jetzt in Ungedanken)

Fritzlar



Aufn. v. Dr. L. Bickell

Lichtdruck v. Zedler & Vogel, Darmstadt

Stiftskirche St. Petri
Ostensorium und zwei Reliquienkreuze



Fritzlar

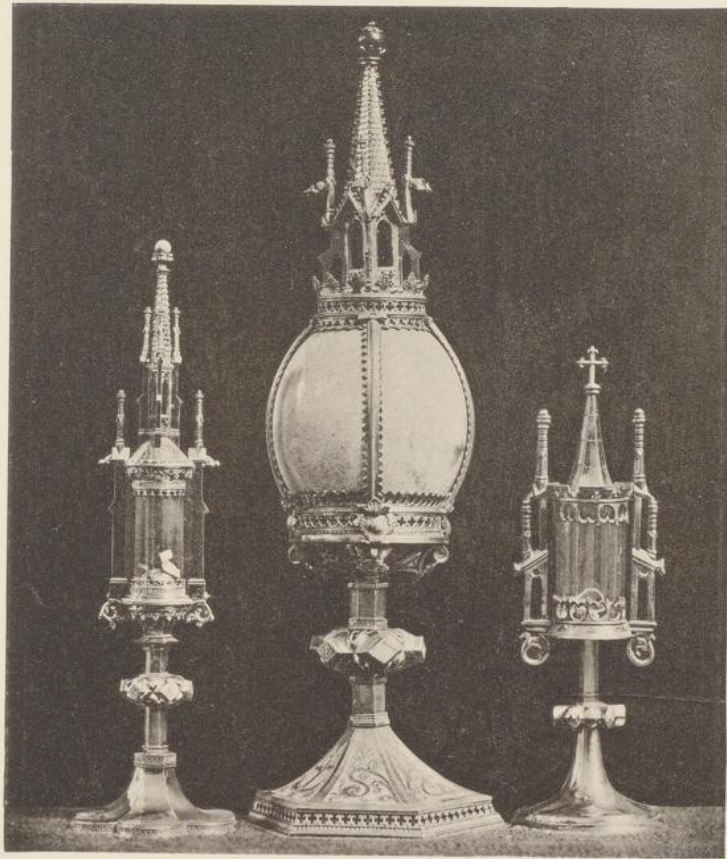

Aufn. v. Dr. L. Bickell

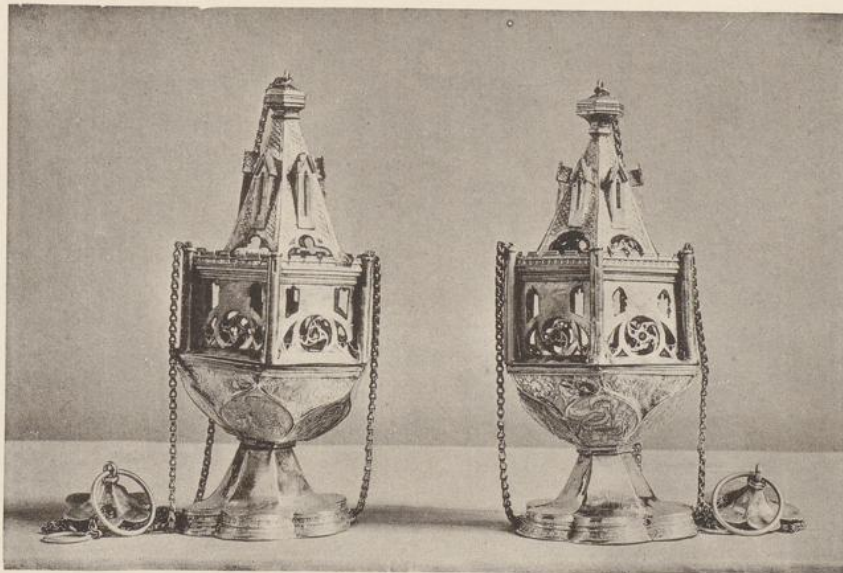

Aufn. v. G. Ewald

Lichtdruck v. Zedler & Vogel, Darmstadt

Stiftskirche St. Petri

Straußenei und zwei Reliquienmonstranzen. — Zwei Rauchfässer

Fritzlar

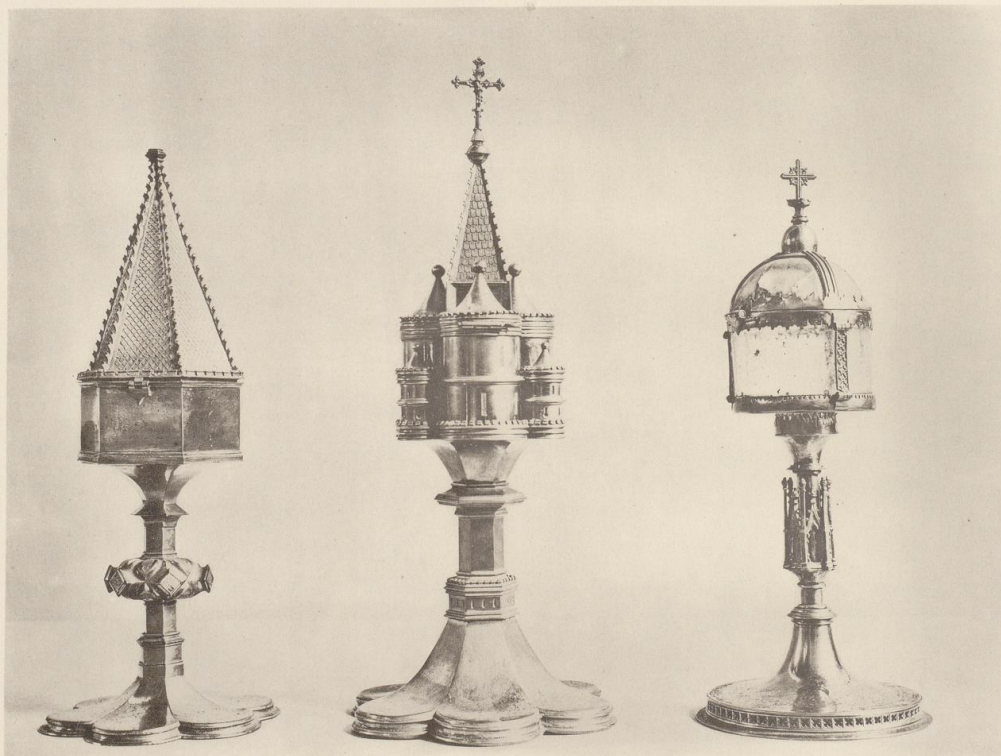

Aufn. v. G. Ewald

Lichtdruck v. Zedler & Vogel, Darmstadt

Stiftskirche St. Petri

Ciborium. — Gefäß für die heiligen Öle. — Ostenorium

Bd. II. Kreis Fritzlar

Fritzlar

Ungedanken

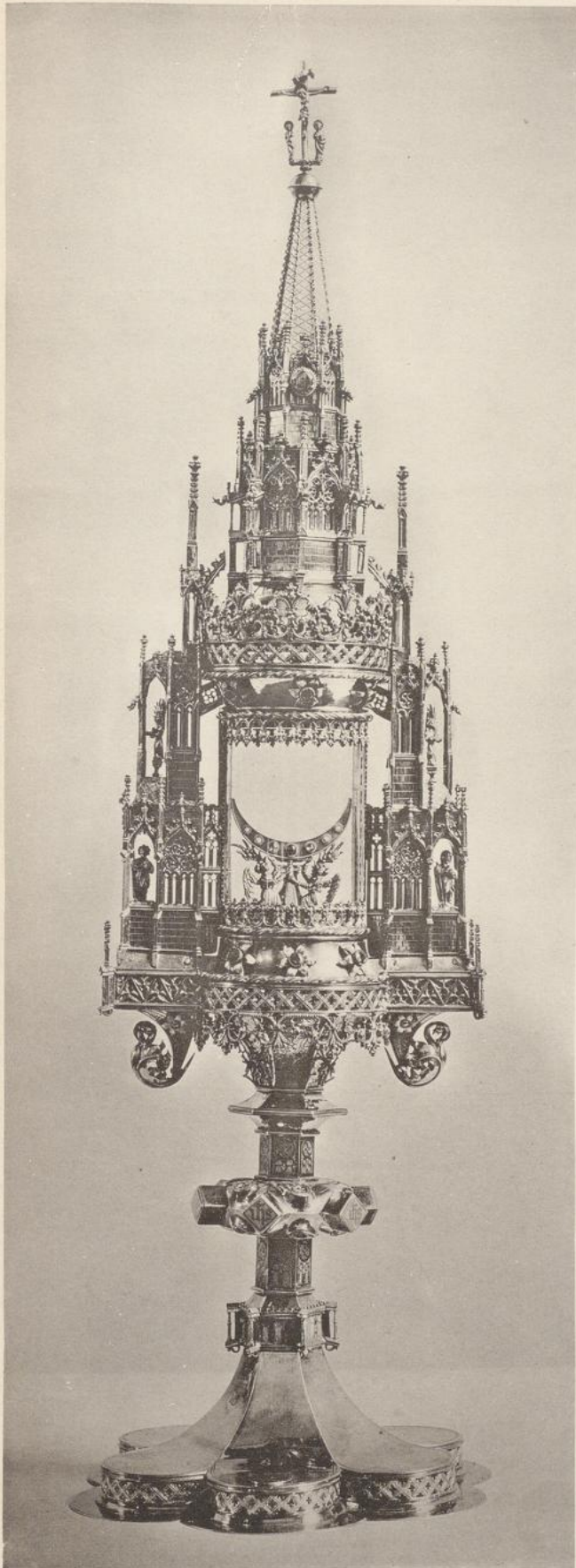

Aufn. v. G. Ewald

Stiftskirche St. Petri
Monstranz des Joh. Imhof.

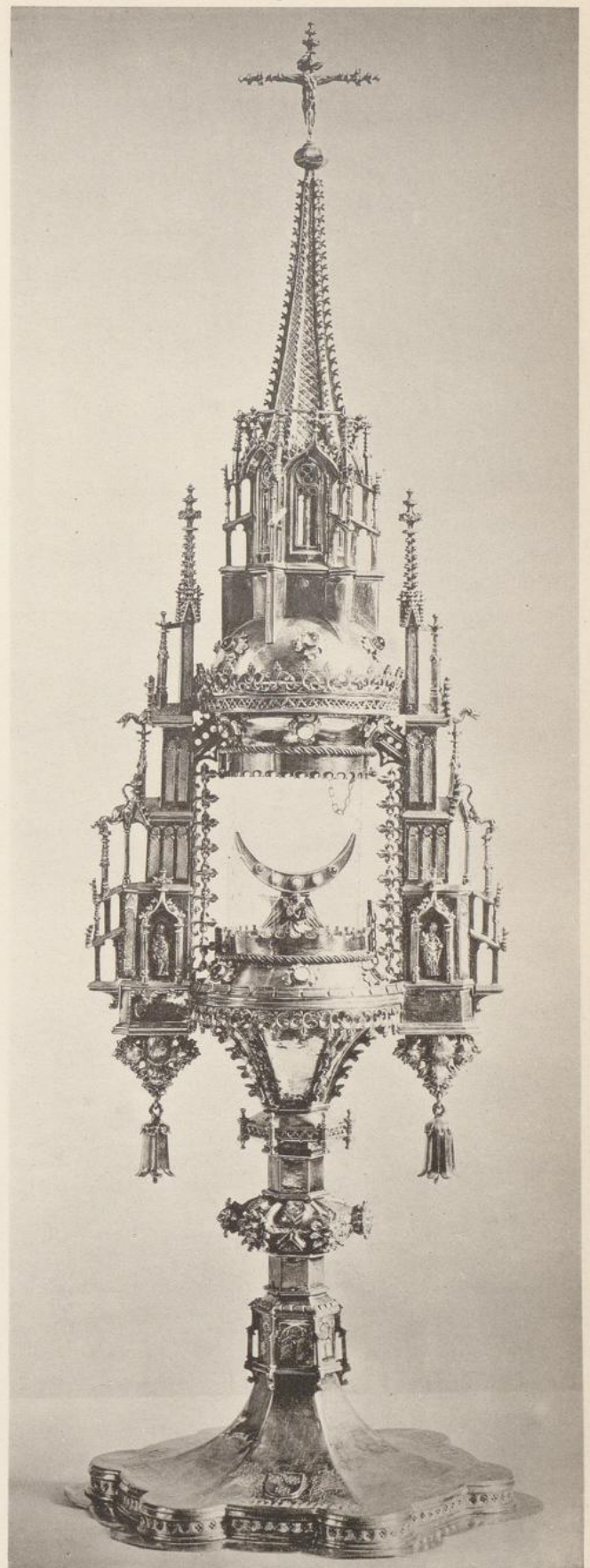

Lichtdruck v. Zedler & Vogel, Darmstadt

Dorfkirche
Monstranz des Joh. Kirchain



Aufn. v. E. Wenzel



Aufn. v. G. Ewald



Aufn. v. G. Ewald



Aufn. v. F. Stitz

Lichtdruck v. Zedler & Vogel, Darmstadt

Stiftskirche St. Petri

Meßkelche, Weihbrodbüchse und Weihrauchschiffchen
Der Hankratkelch v. 1505 (jetzt in Schmalkalden)

Fritzlar



Aufn. v. G. Ewald

Lichtdruck v. Zedler & Vogel, Darmstadt

Stiftskirche St. Petri

Großes Kruzifix nebst zwei von sechs zugehörigen Leuchtern
aus dem Jahr 1729

Fritzlar



Aufn. v. G. Ewald

Lichtdruck v. Zedler & Vogel, Darmstadt

Stiftskirche St. Petri

Monstranz, Kelche und Meßgerät a. d. 18. Jahrhundert



Gez. v. E. Wenzel



Lichtdruck v. Zedler & Vogel, Darmstadt

Stiftskirche St. Petri

Vortragekreuz v. 1782. — Ciborium a. 1724

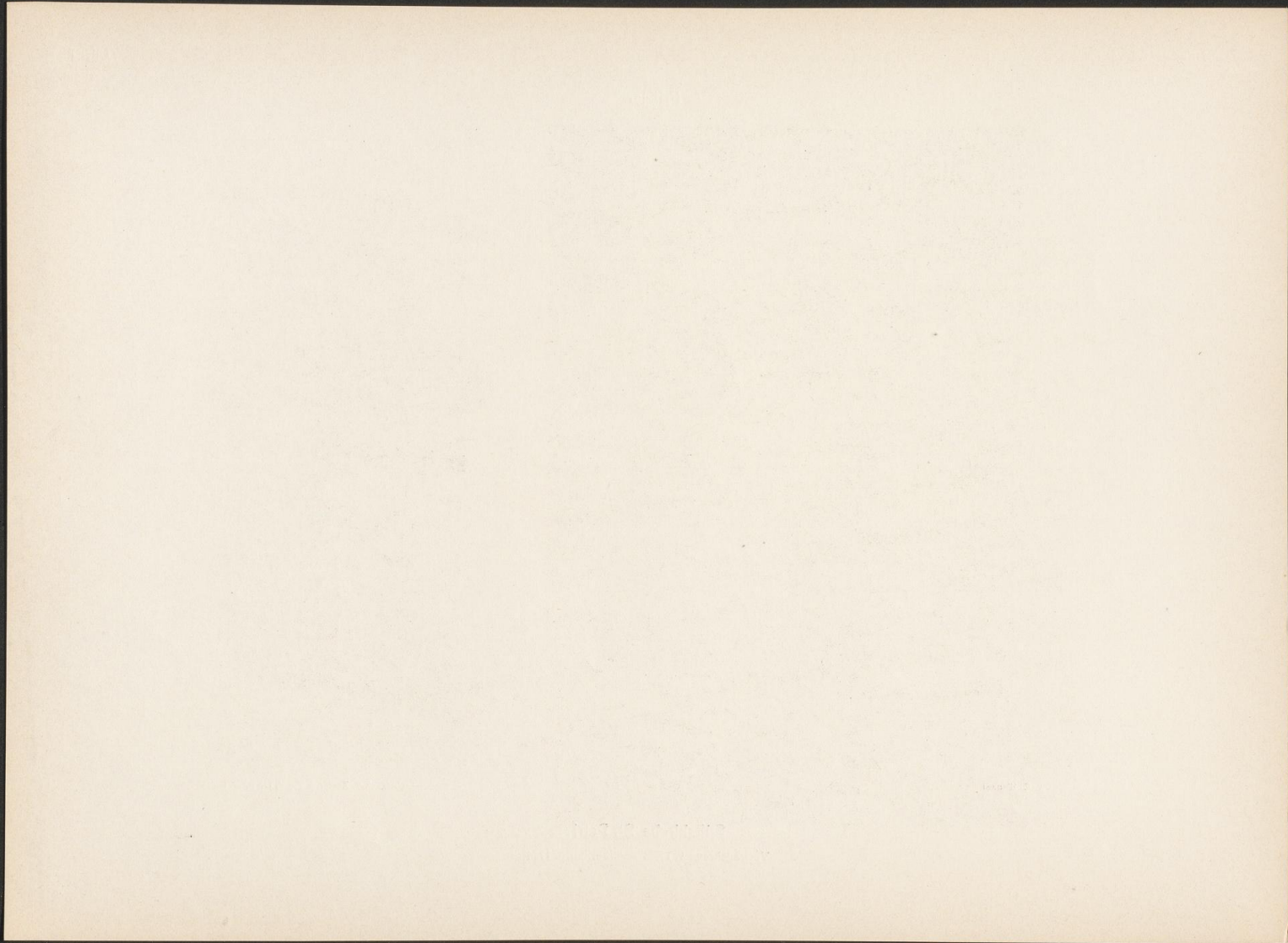

Fritzlar

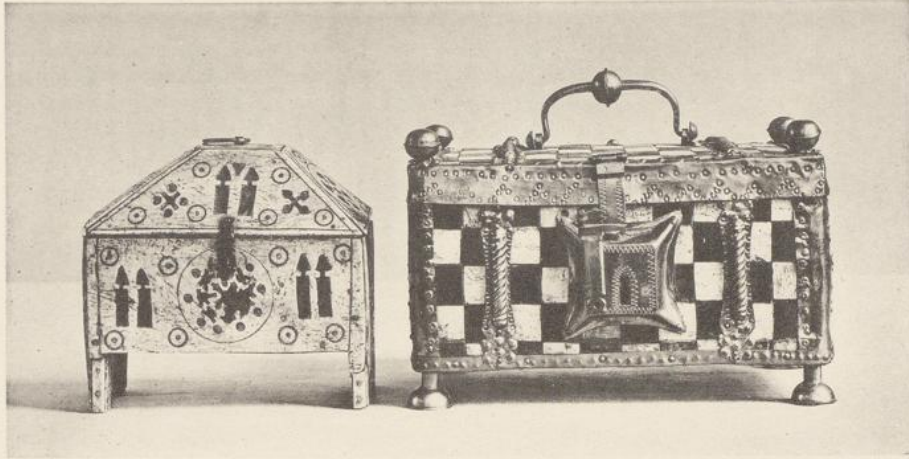

Aufn. v. G. Ewald



Aufn. v. Dr. L. Bickel

Lichtdruck v. Zedler & Vogel, Darmstadt

Stiftskirche St. Petri

Zwei Beinkästchen. — Holzkästchen mit vergoldetem Bleibelag

Fritzlar



Aufn. v. G. Ewald



Lichtdruck v. Zedler & Vogel, Darmstadt

Stiftskirche St. Petri

Ölgemälde am Schrank in der Schatzkammer

Fritzlar

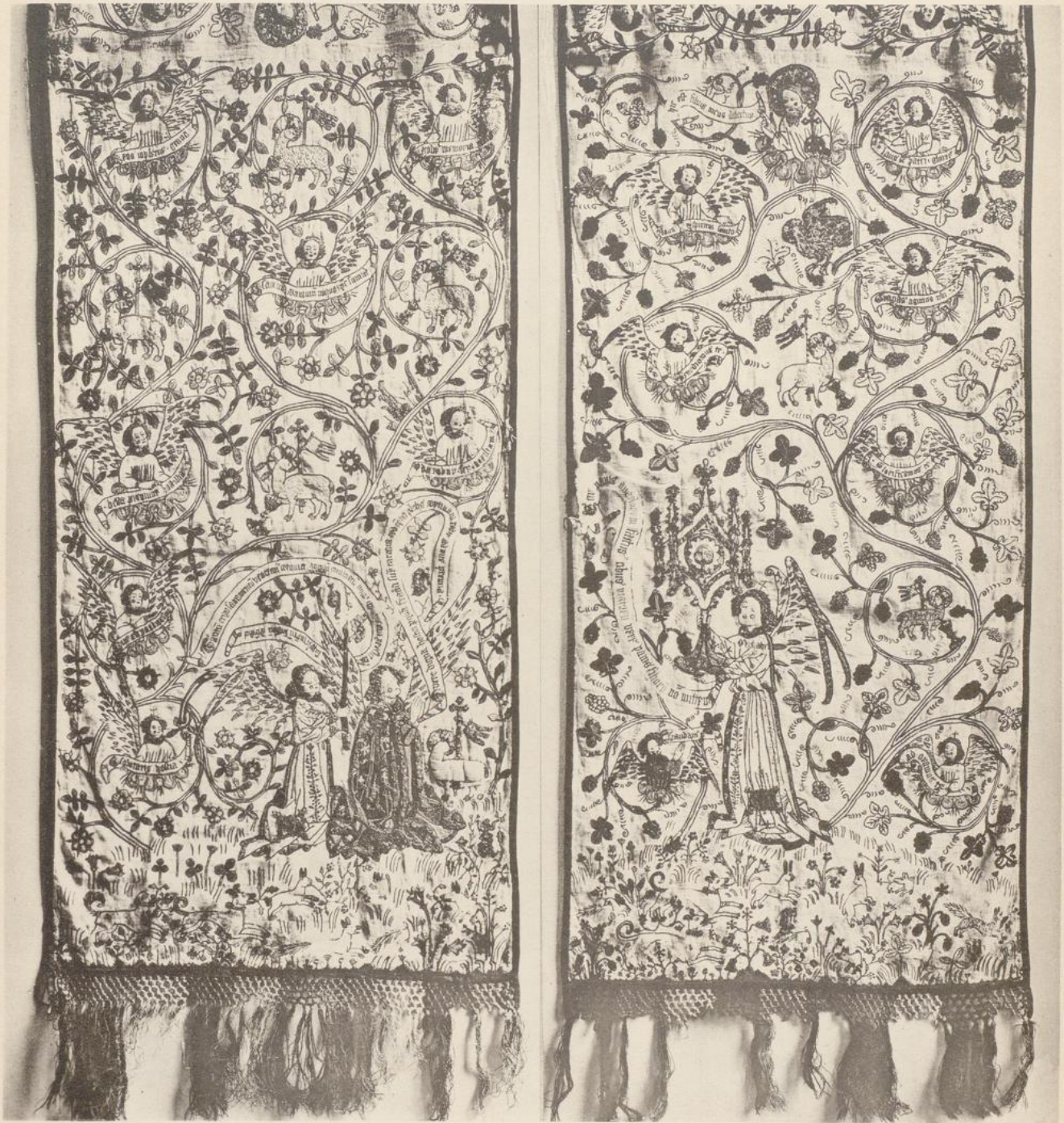

Aufn. v. G. Ewald

Lichtdruck v. Zedler & Vogel, Darmstadt

Stiftskirche St. Petri
Gesticktes Velum



Aufn. v. G. Ewald



Lichtdruck v. Zedler & Vogel, Darmstadt

Stiftskirche St. Petri

Zwei Meßgewänder mit gestickten Rückenkreuzen



Aufn. v. G. Ewald

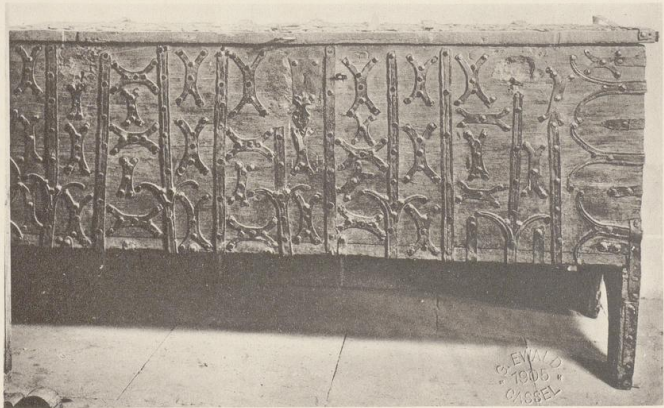
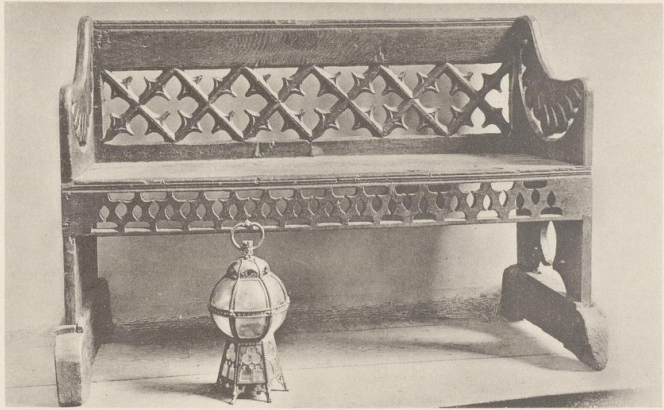

Lichtdruck v. Zedler & Vogel, Darmstadt

Stiftskirche St. Petri

Meßgewand mit gesticktem Kreuz. — Bank und eisenbeschlagene Truhe
in der Schatzkammer

Fritzlar



Aufn. v. G. Ewald

Lichtdruck v. Zedler & Vogel, Darmstadt

Stiftskirche St. Petri

Erste Seite in einem vom Scholaster Hermann Hankrat († 1514) gestifteten Antiphonar

Fritzlar



Aufn. v. G. Ewald

Lichtdruck v. Zedler & Vogel, Darmstadt

Stiftskirche St. Petri

Aus einem vom Scholaster Hermann Hankrat († 1514)
gestifteten Antiphonar

Fritzlar

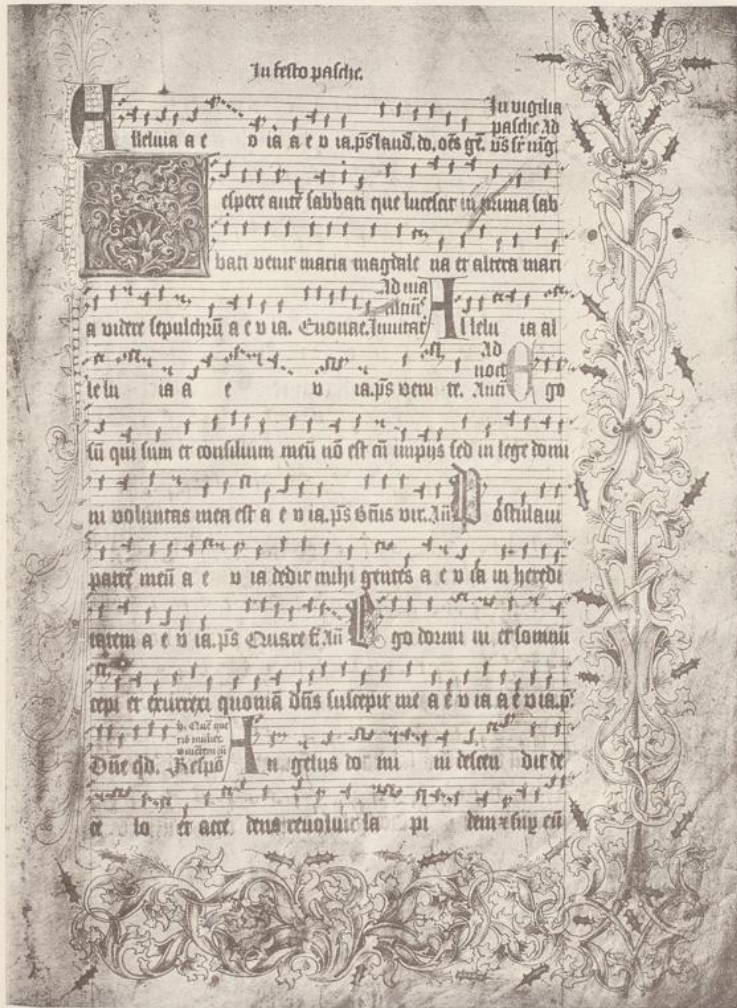

Gez. v. E. Wenzel

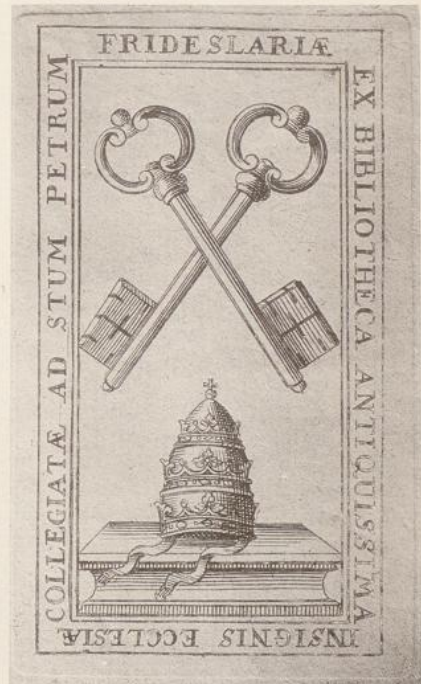

Lichtdruck v. Zedler & Vogel, Darmstadt

Stiftskirche St. Petri

Erste Seite und Initialen aus einem Graduale des 16. Jahrhunderts
Ex libris mit dem Stiftswappen



Aufn. v. G. Ewald



Lichtdruck v. Zedler & Vogel, Darmstadt

Stiftskirche St. Petri

Kanonbilder aus zwei jetzt in der Landesbibliothek zu Cassel
befindlichen Fritzlarer Missalen

Fritzlar

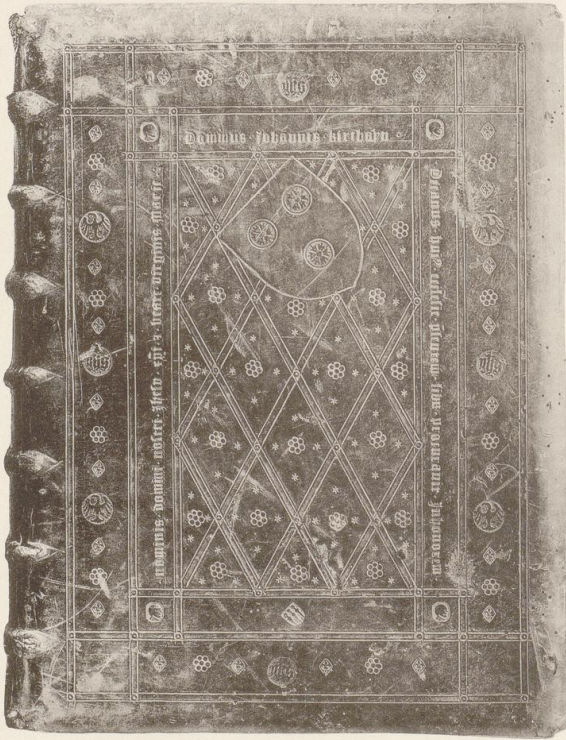

Aufn. v. Dr. L. Bickell



Lichtdruck v. Zedler & Vogel, Darmstadt

Stiftskirche St. Petri

Lederbände des 15. Jahrhunderts (Kirchhain-Missale u. Lectionarium)
aus Fritzlar, jetzt in der Landesbibliothek zu Cassel

Fritzlar

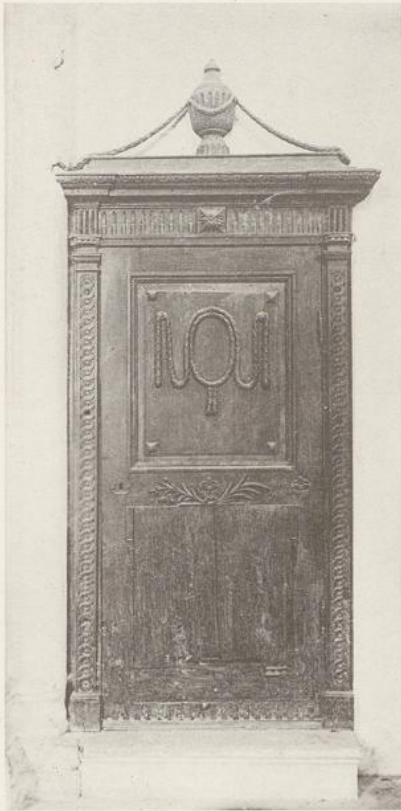

Aufn. v. Dr. L. Bickell



Aufn. v. Gebr. Roland



Aufn. v. G. Ewald



Lichtdruck v. Zedler & Vogel, Darmstadt

Stiftskirche St. Petri

Tür im Stiftschor. — Alte Schlüssel. — Romanisches Corpus Christi. —
Zwei Messingleuchter. — Gießgefäß aus Bronze

* M · A · A · L · X · I · X · G · O · D · W · A · L · D · I · S · M · S · R · I · O · H · A · S

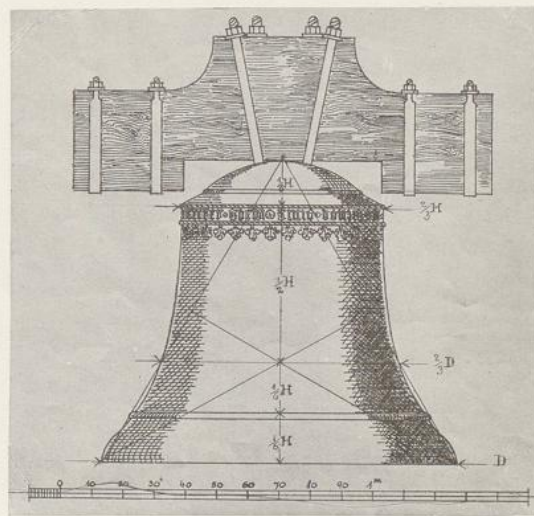

Nach Gipsabgüssen u. Zeichnungen v. E. Wenzel

Lichtdruck v. Zedler & Vogel, Darmstadt

Stiftskirche St. Petri

Inschriften u. Reliefs a. d. Glocken. — Triangulatur der sog. Christenlehrglocke

Fritzlar



Aufn. v. Dr. L. Bickell

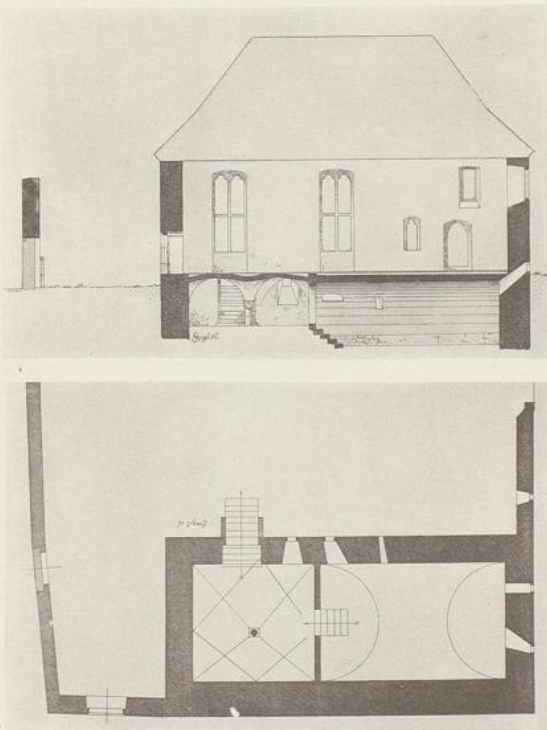

Gez. v. E. Wenzel



Lichtdruck v. Zedler & Vogel, Darmstadt

Die sog. Wage, das alte Kapitelhaus (Rückseite, Grundriß und Längsschnitt)
 Siegel: a. des Kapitels, b. der Stiftskirche, c. des Dekans Döher, d. der Altaristen



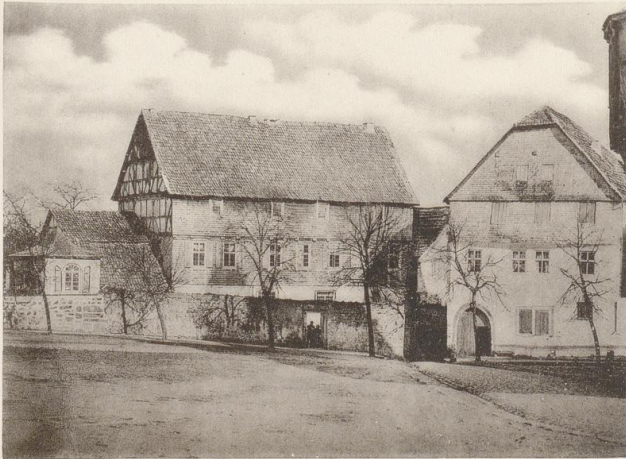

Aufn. v. A. Jablonski

Die Propstei u. 5 Stiftshöfe

Im Plan a. Taf. 5: Nr. 1 u. 2, 4 u. 11, 16, 17

Lichtdruck v. Zedler & Vogel, Darmstadt



Aufn. d. Kgl. Preuß. Meßbildanstalt

Lichtdruck v. Zedler & Vogel, Darmstadt

Die Kurie in der Fischgasse.

Fritzlar



Aufn. v. E. Wenzel



Aufn. v. Gebr. Roland

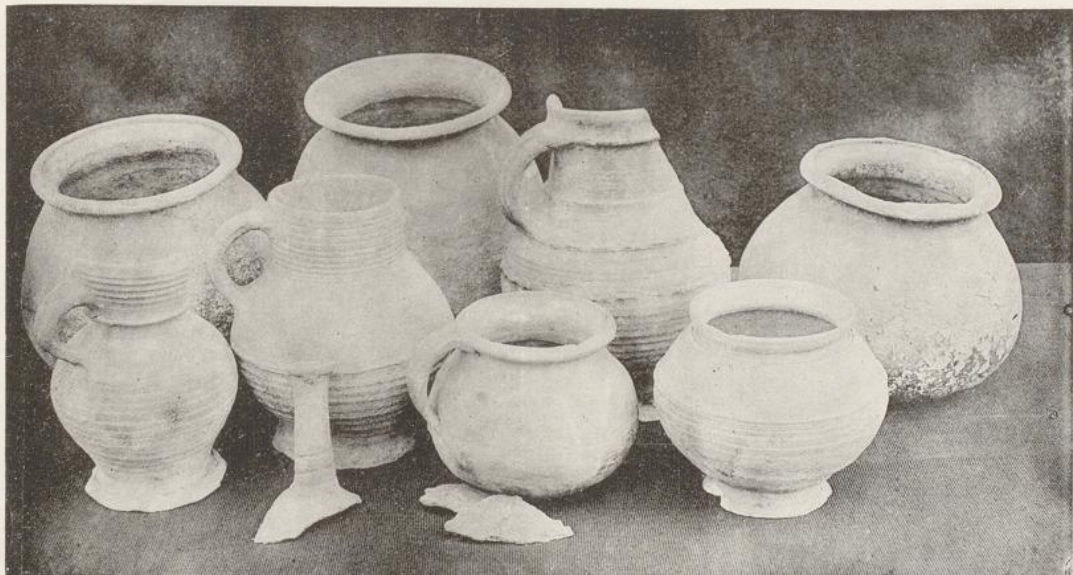

Aufn. v. E. Wenzel

Lichtdruck v. Zedler & Vogel, Darmstadt

Nach Homberg a. E. geliehenes Ciborium a. d. Domschatz. —
Steinbüste, gef. b. Minoritenkloster. — Mittelalterliche Tongefäße,
gef. beim Abbruch der „curia magna“.

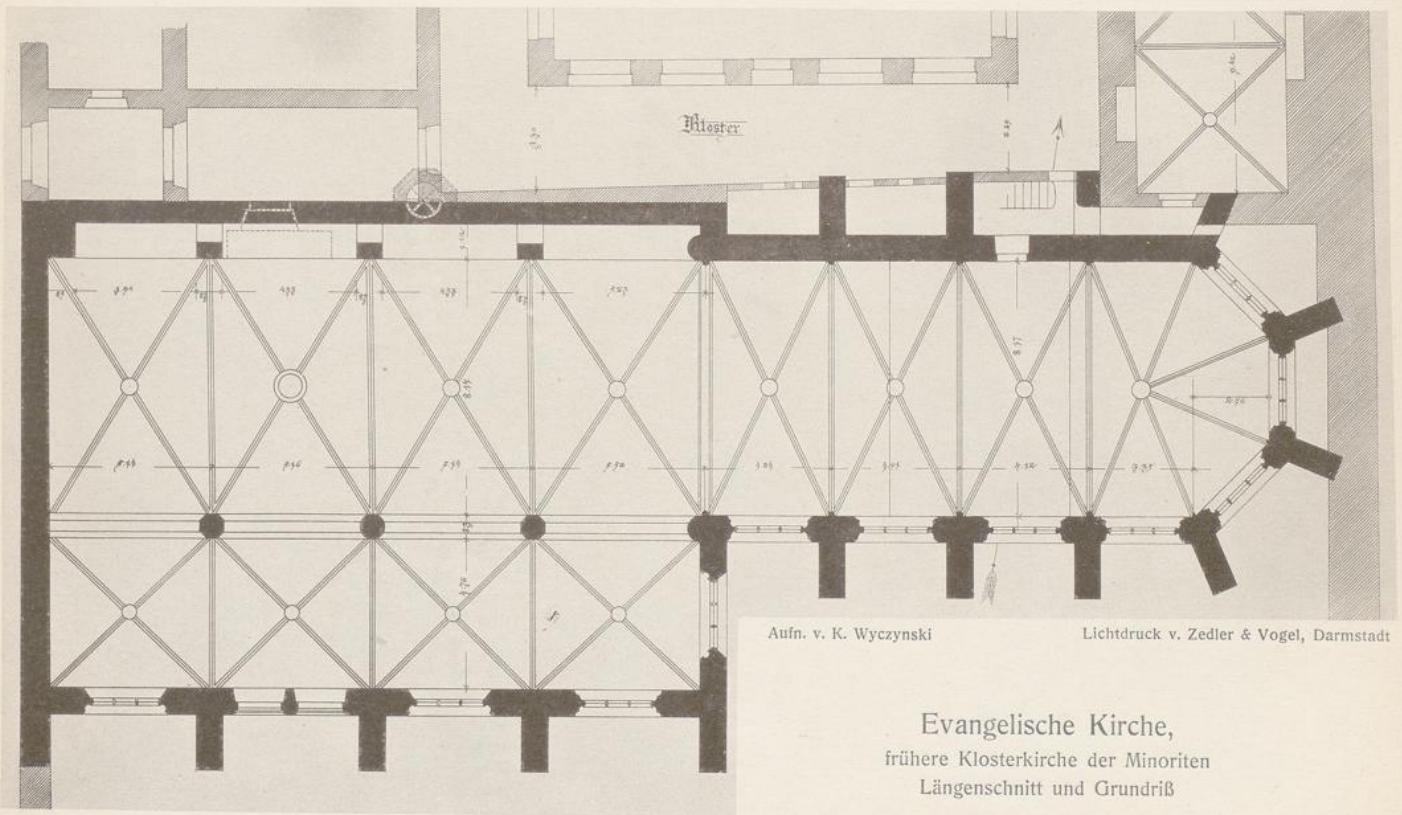
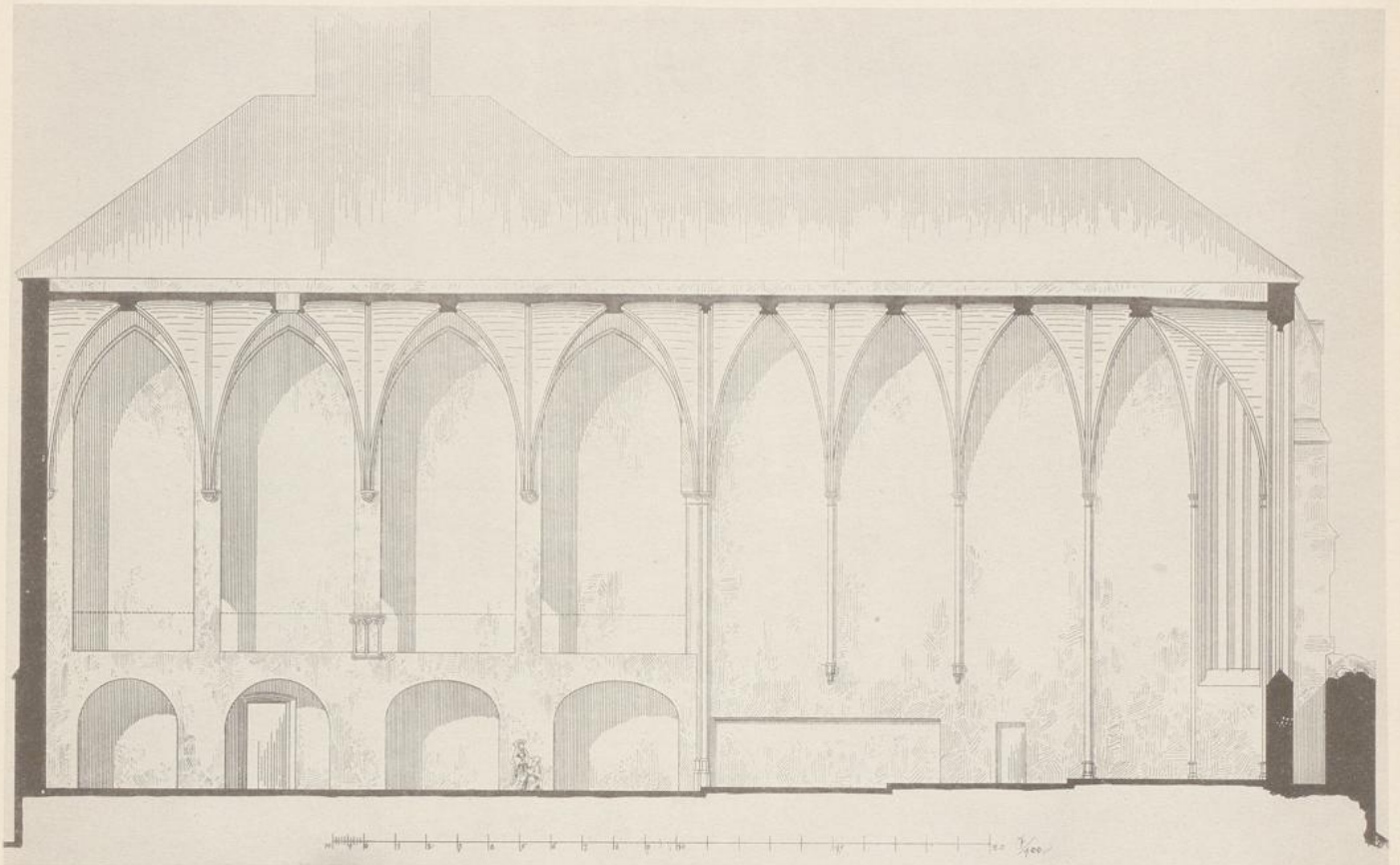

Aufn. v. K. Wyczynski

Lichtdruck v. Zedler & Vogel, Darmstadt

Evangelische Kirche,
frühere Klosterkirche der Minoriten
Längenschnitt und Grundriß

Fritzlar

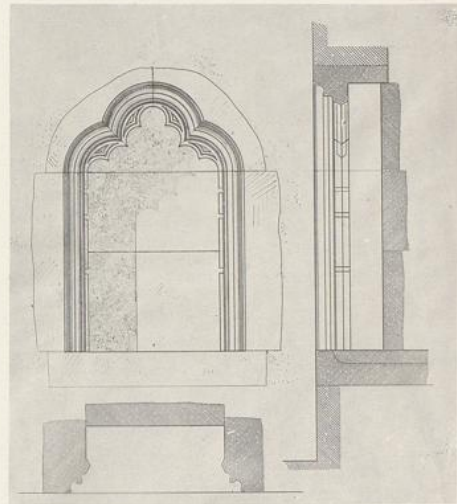
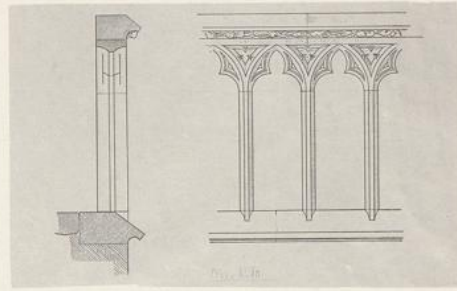
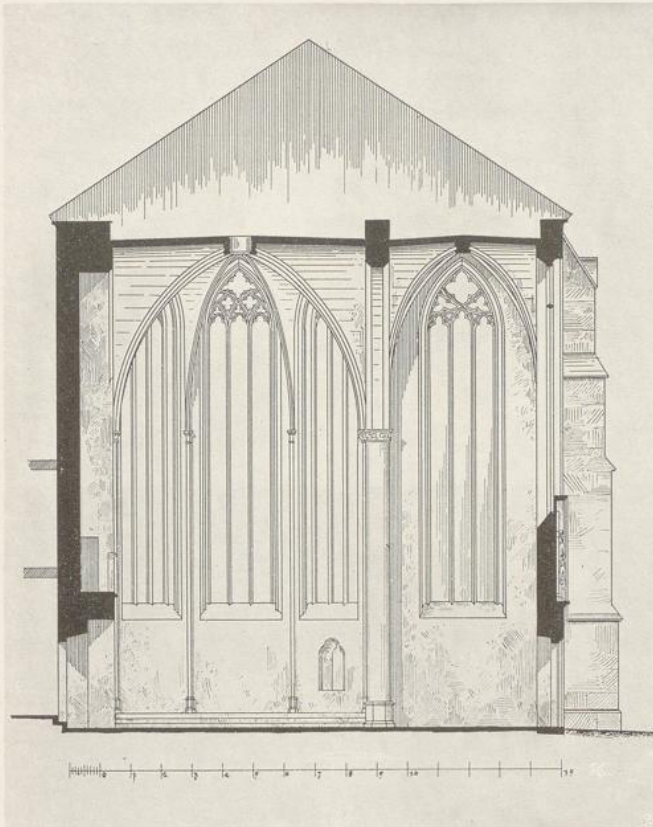

Aufn. v. K. Wyczynski

Evangelische Kirche, Querschnitt u. Details

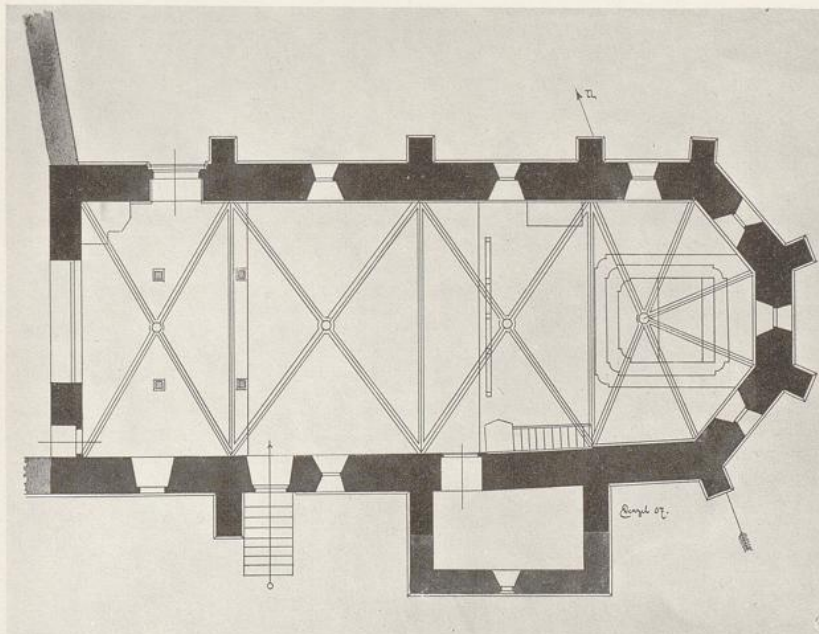

Aufn. v. E. Wenzel

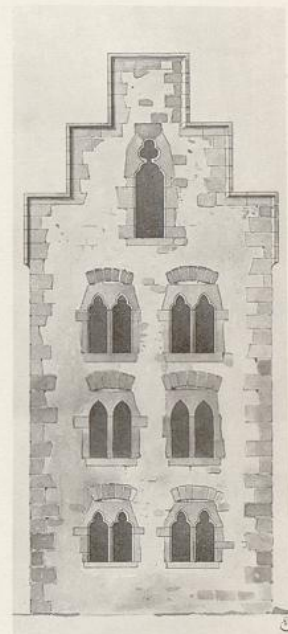

Lichtdruck v. Zedler & Vogel, Darmstadt

Grundriß der Ursulinerinnenkirche. — Im Jahre 1902 abgebrochener Steinbau (nach einer älteren Zeichnung v. F. Hoffmann)

Fritzlar



Aufn. v. G. Ewald

Lichtdruck v. Zedler & Vogel, Darmstadt

Evangelische Kirche
Äußeres von Süden

Fritzlar



Aufn. v. G. Ewald

Lichtdruck v. Zedler & Vogel, Darmstadt

Evangelische Kirche
Haupteingang -

Fritzlar



Aufn. d. Kgl. Preuß. Meßbildanstalt

Lichtdruck v. Zedler & Vogel, Darmstadt

Evangelische Kirche

Inneres, Blick nach Osten

Fritzlar



Aufn. d. Kgl. Preuß. Meßbildanstalt

Lichtdruck v. Zedler & Vogel, Darmstadt

Evangelische Kirche
Inneres, Blick nach Westen

Fritzlar



Aufn. v. G. Ewald



Lichtdruck v. Zedler & Vogel, Darmstadt

Evangelische Kirche

Denkstein für F. A. Monnot, † 1710. — Im Jahre 1906 entfernter Altaraufsatz

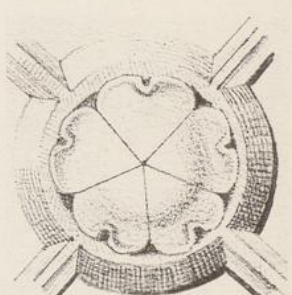
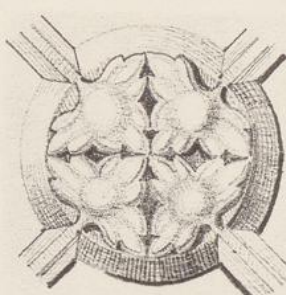
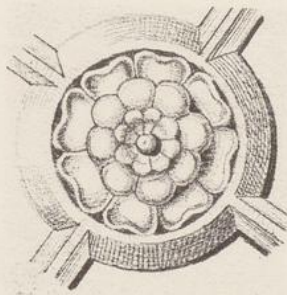
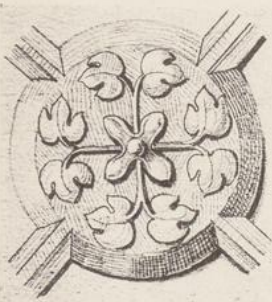
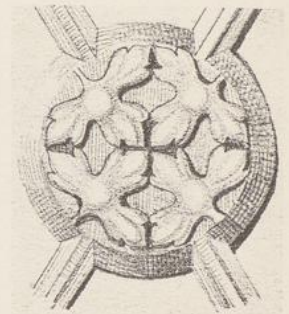
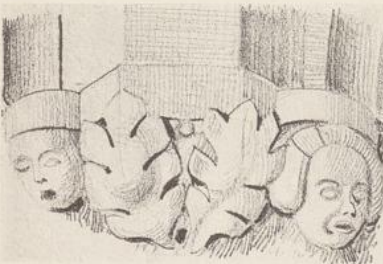
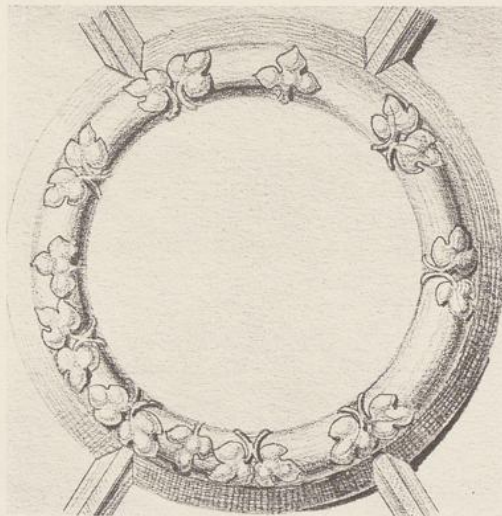
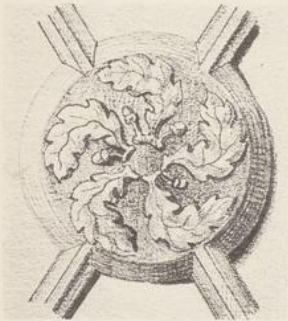
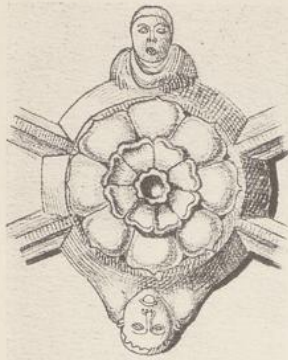

Gez. v. E. Wenzel

Lichtdruck v. Zedler & Vogel, Darmstadt

Evangelische Kirche

Schlußsteine und Konsolen. — Steinmetzzeichen

Fritzlar



Aufn. d. Kgl. Preuß. Meßbildanstalt

Lichtdruck v. Zedler & Vogel, Darmstadt

Minoritenkloster

Ehemalige Sakristei, jetzt Kapelle des Armen-Hospitals

Fritzlar



Aufn. v. Dr. L. Bickell



Lichtdruck v. Zedler & Vogel, Darmstadt

Einfahrt in den Hof des Minoritenklosters. — Mauerturm beim Kloster

Fritzlar



Aufn. v. G. Ewald

Lichtdruck v. Zedler & Vogel, Darmstadt

Kloster der Ursulinerinnen

Der Wohnbau von Süden gesehen. — Hof mit Kirche und Schule

Fritzlär



Aufn. v. G. Ewald

Lichtdruck v. Zedler & Vogel, Darmstadt

Kirche des Ursulinerinnenklosters
Inneres nach Osten

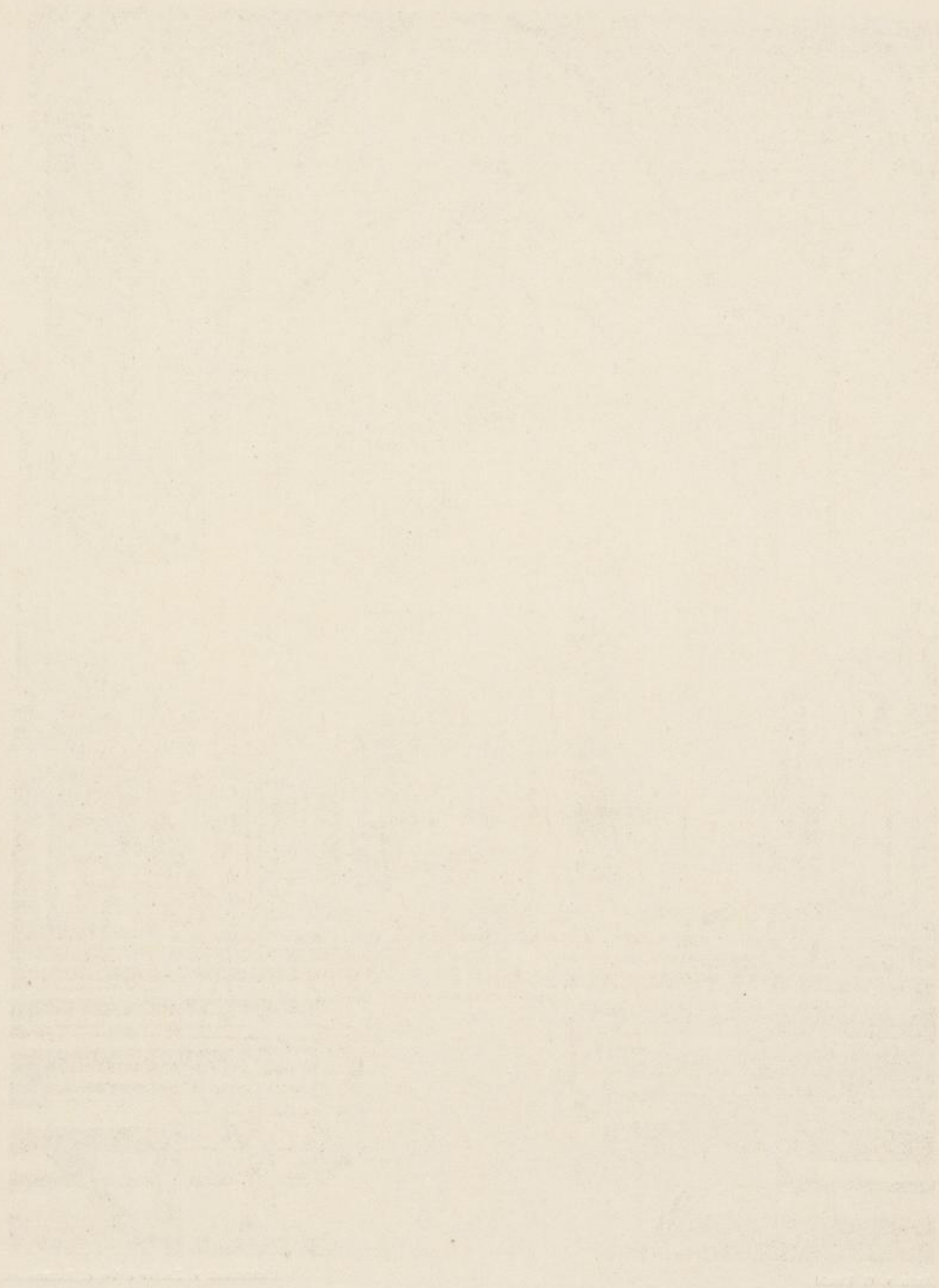

UNIVERSITÄT PADERBORN
BIBLIOTHEK

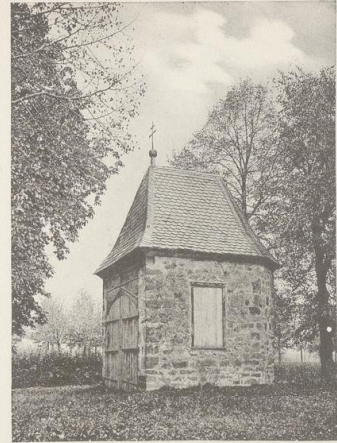
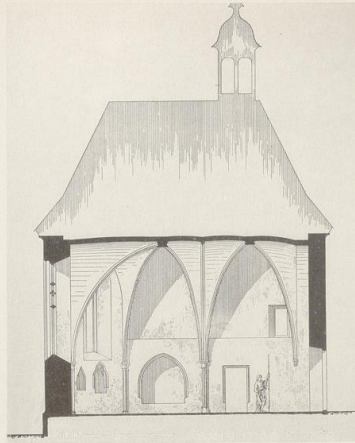
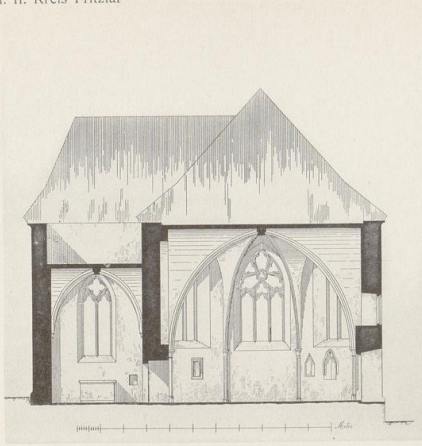

Aufn. v. H. Wenzel

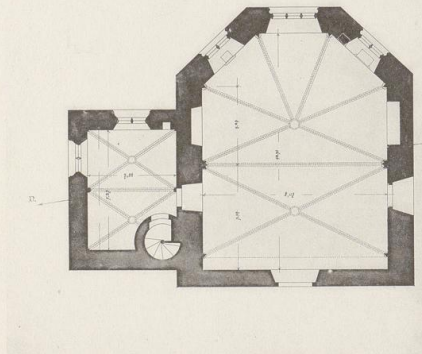

Aufn. v. K. Wyczynski

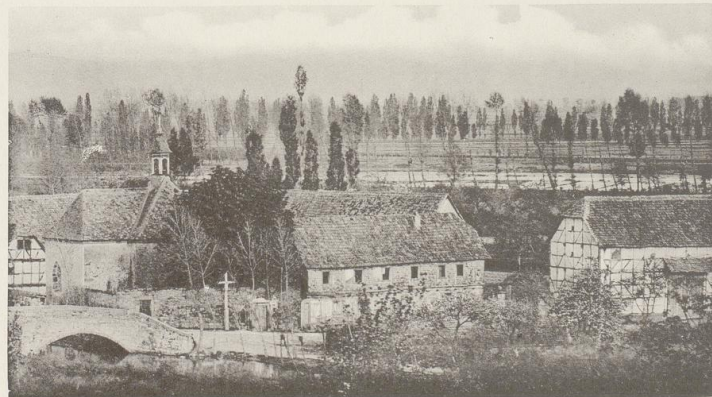

Aufn. v. A. Jablonski

Lichtdruck v. Zedler & Vogel, Darmstadt

Kapelle und Hospital zum Heil. Geist. — Herz-Jesu-Kapelle

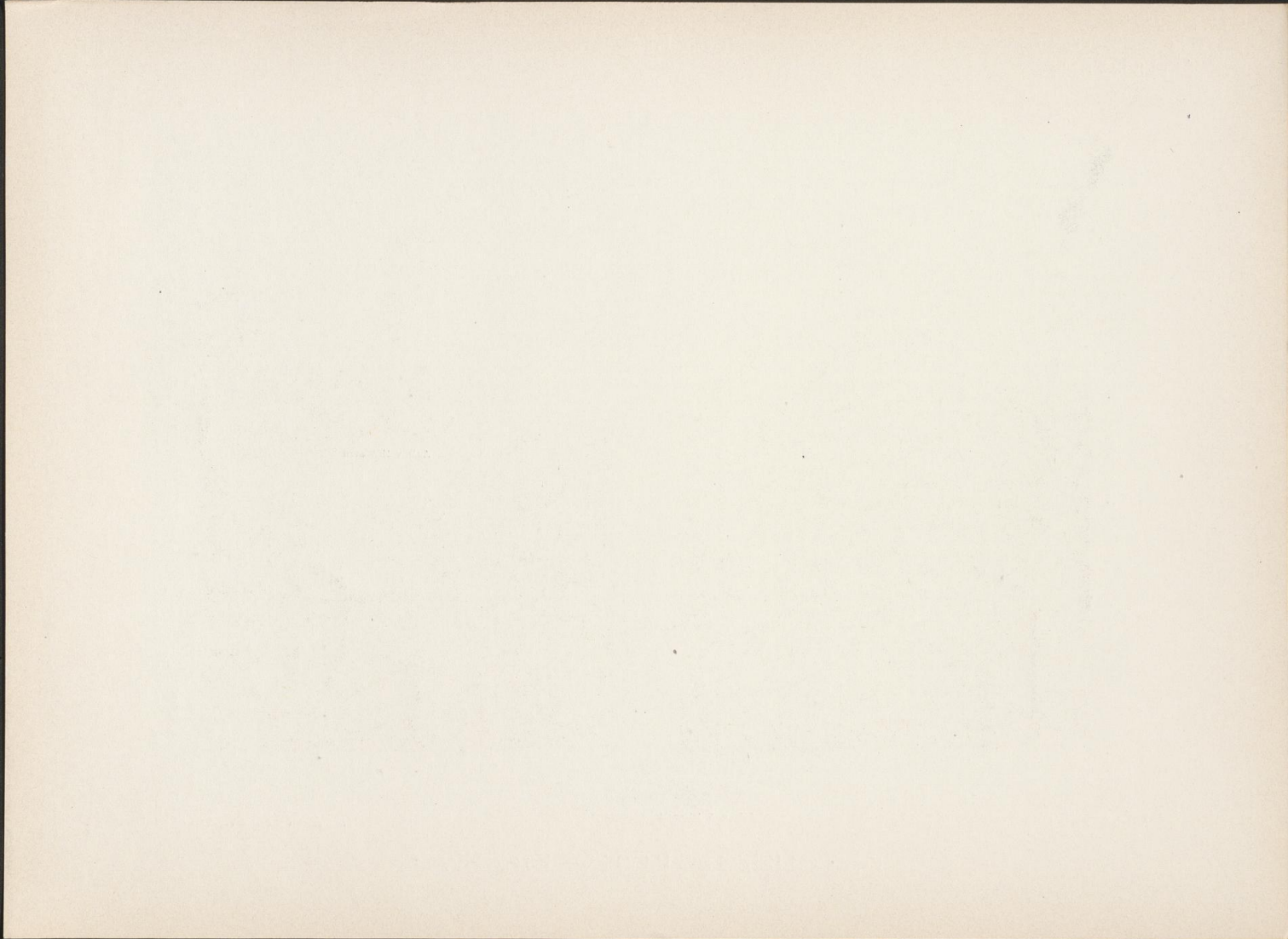

Fritzlar

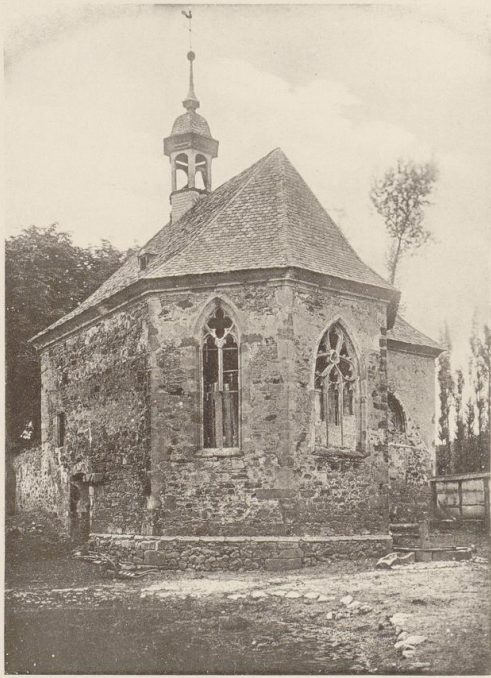

Aufn. v. Dr. L. Bickell



Lichtdruck v. Zedler & Vogel, Darmstadt

Die Hospitalkapelle
Äußeres von Südost und von Norden

100

100

100

Fritzlar



Aufn. d. Kgl. Preuß. Meßbildanstalt

Lichtdruck v. Zedler & Vogel, Darmstadt

Kapelle des Hospitals zum heil. Geist

Inneres vom Chor



Fritzlar

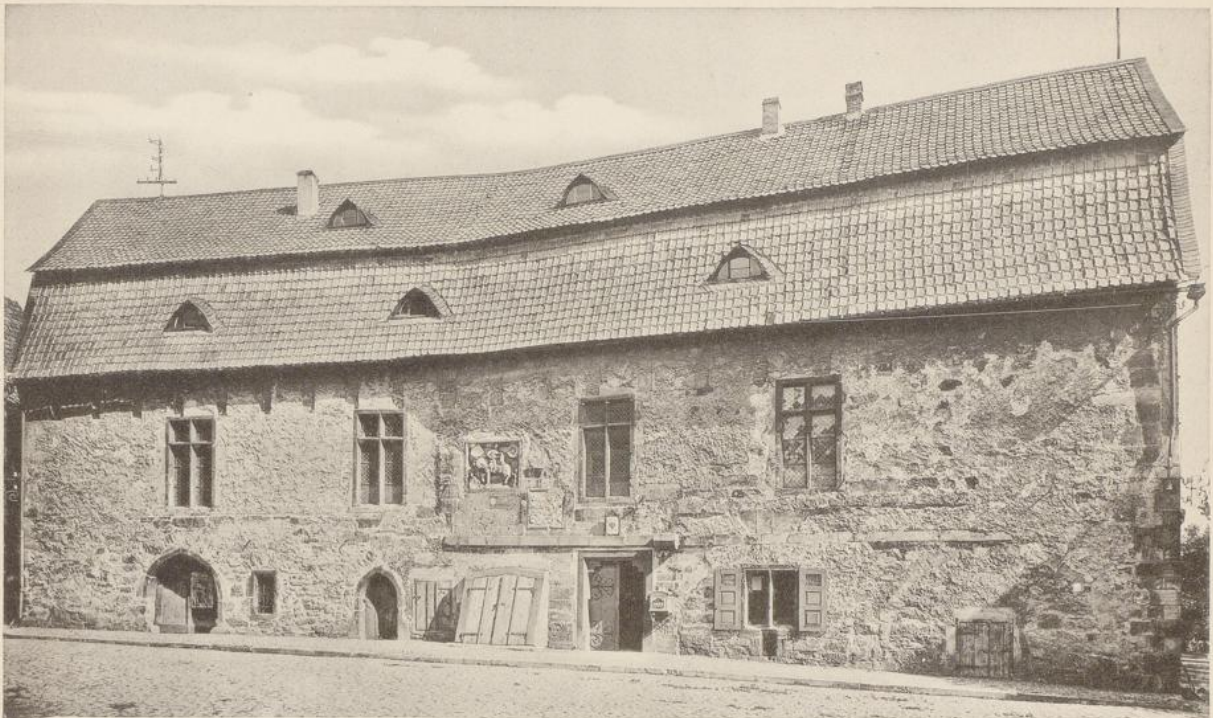

Aufn. v. G. Ewald



Aufn. v. G. Ewald



Lichtdruck v. Zedler & Vogel, Darmstadt

Rathaus

Westseite. — Nordwand. — Die Südfront vor dem Abbruch 1839

Fritzlar



Aufn. v. A. Jablonski, 1867

Lichtdruck v. Zedler & Vogel, Darmstadt

Der Marktplatz
Ausblick nach West und Ost

Fritzlar



Aufn. d. Kgl. Preuß. Meßbildanstalt

Lichtdruck v. Zedler & Vogel, Darmstadt

Der sogenannte Rolandsbrunnen auf dem Markte
im Jahre 1903

UNIVERSITÄT PADERBORN

UNIVERSITÄT PADERBORN

UNIVERSITÄT PADERBORN

Fritzlar



Aufn. v. A. Jablonski, 1867

Lichtdruck v. Zedler & Vogel, Darmstadt

Blick durch die Geismargasse nach dem Marktplatz. —
Am Rolandsbrunnen, vorn links die Bäckerschirne

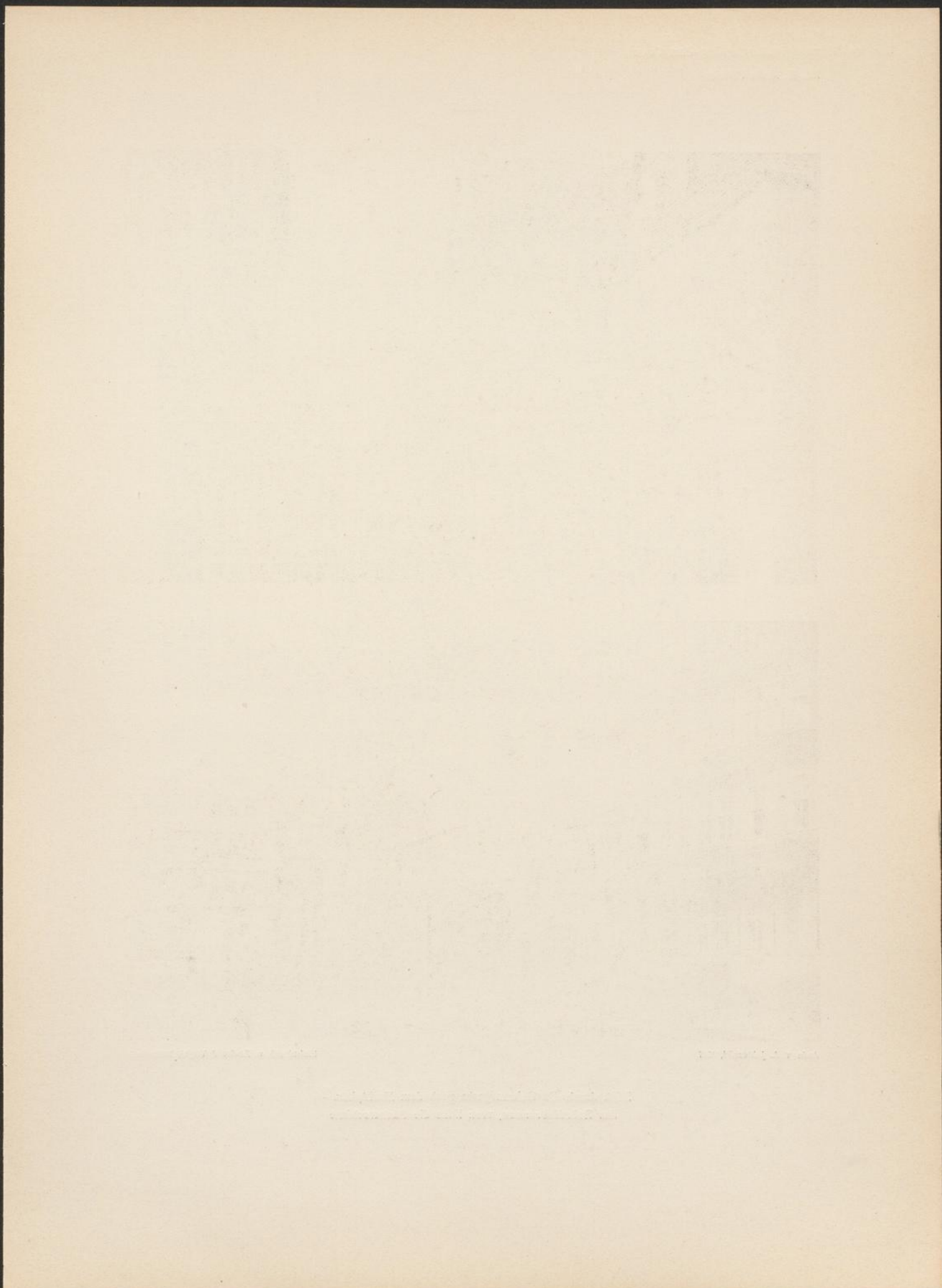

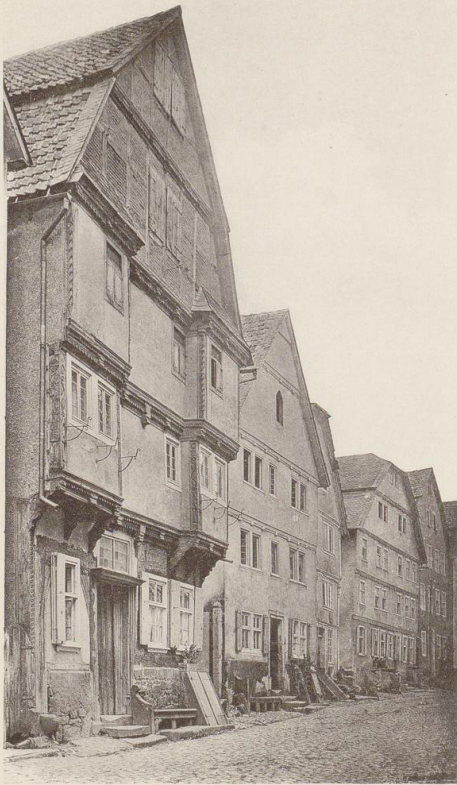

Aufn. v. Dr. L. Bickell

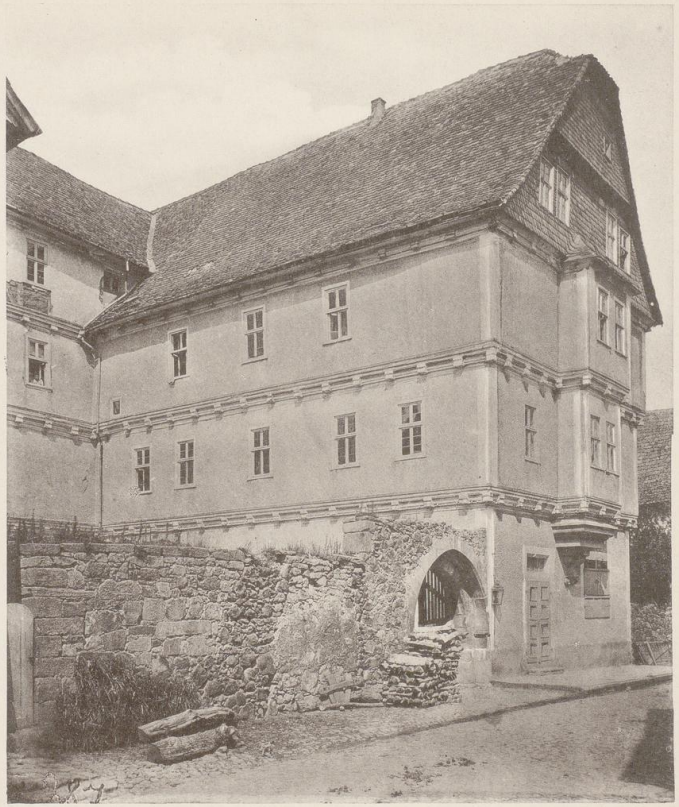

Lichtdruck v. Zedler & Vogel, Darmstadt

Fachwerkhaus v. 1637 in der Haddamarstraße. — Das Hochzeitshaus
in der Geismargasse

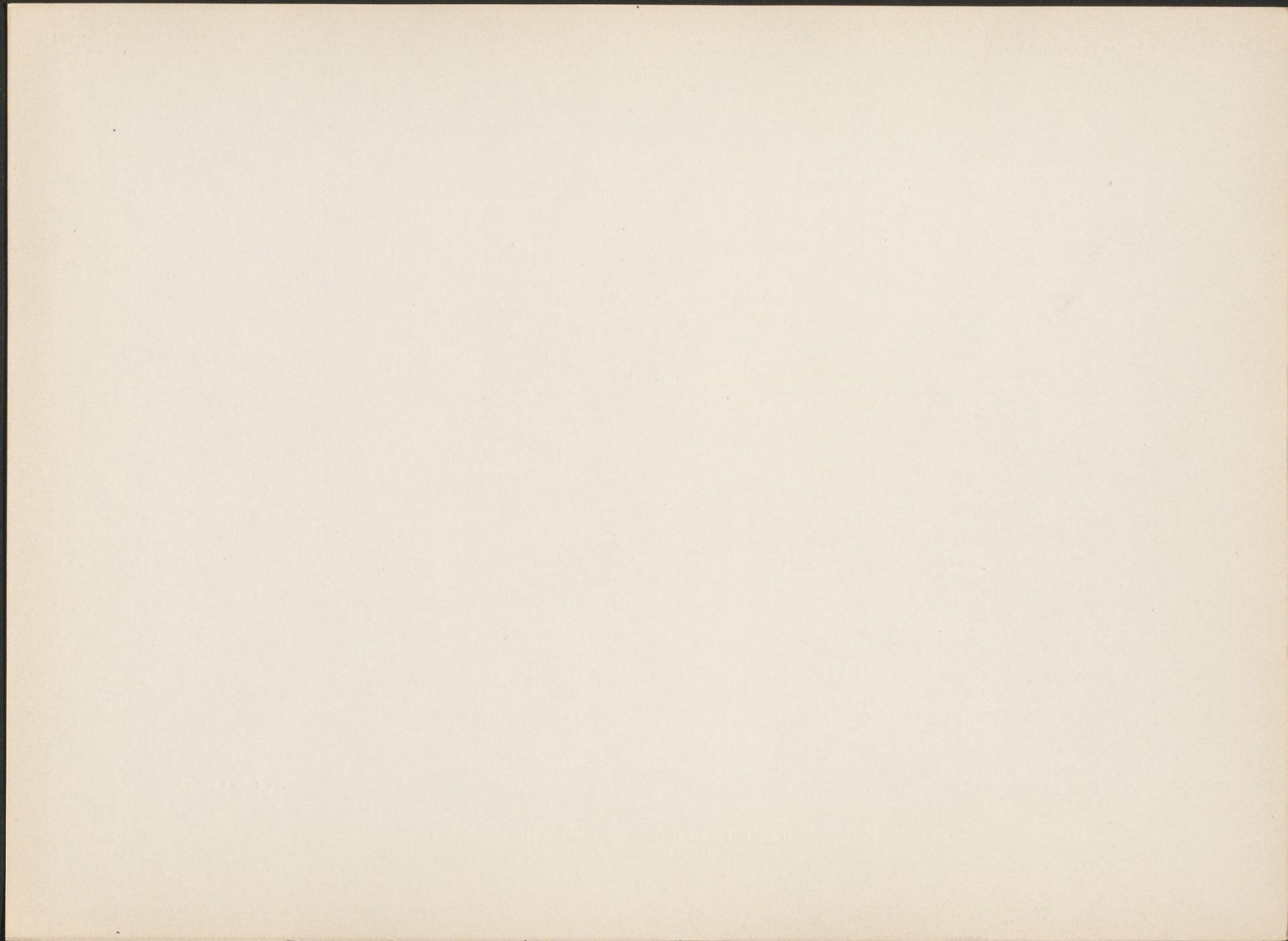



Aufn. v. Dr. L. Bickell



Aufn. v. E. Wenzel

Lichtdruck v. Zedler & Vogel, Darmstadt

Kaufhaus am Markt. — Fachwerkhaus „unter den Krämen“ (D 25)

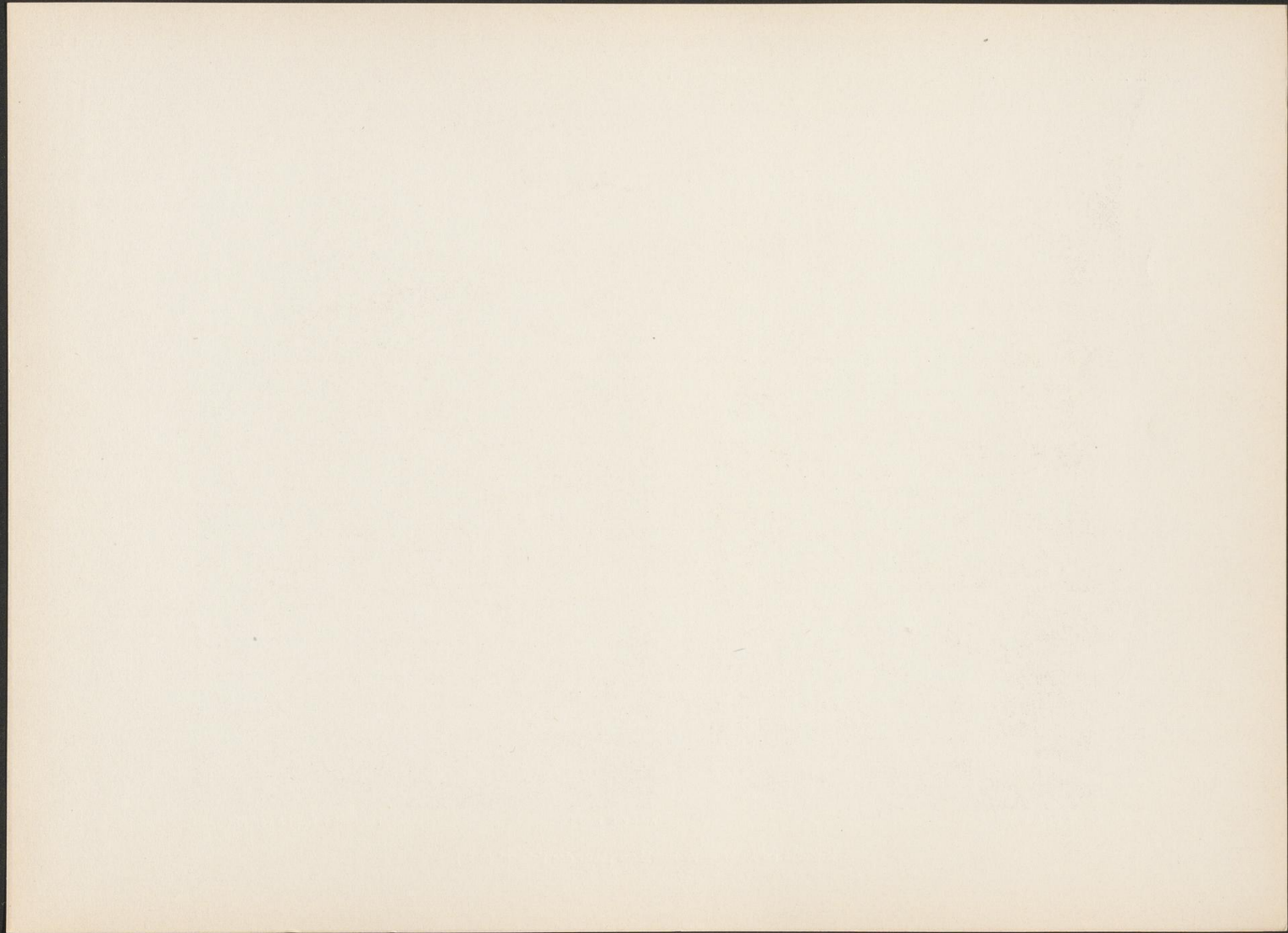

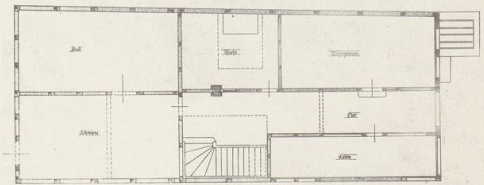
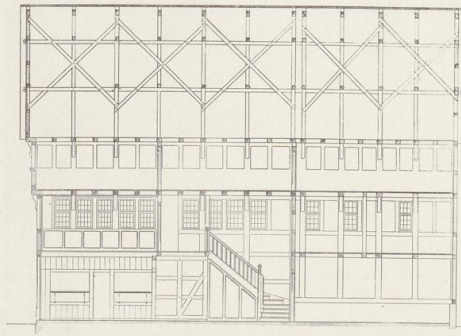
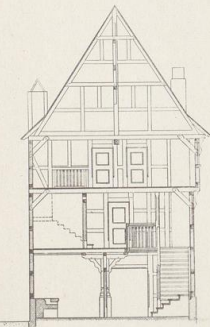
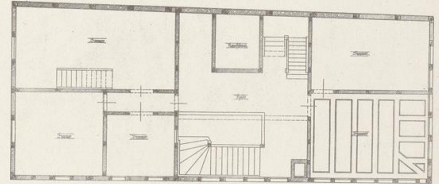
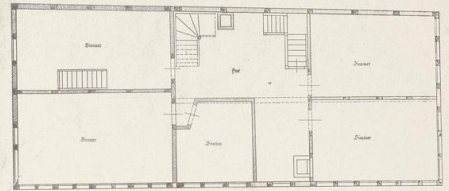
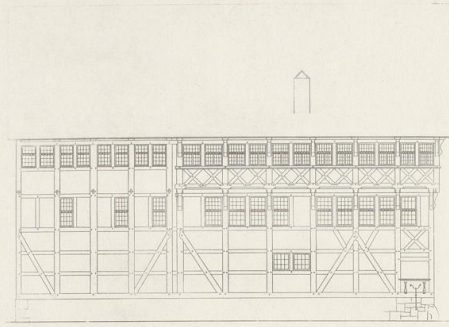

Aufn. v. Aug. Dauber

Lichtdruck v. Zedler & Vogel, Darmstadt

Fachwerkhaus D 25
(Fassaden, Schnitte u. Grundrisse)



Zchn. v. A. Dauber

Haustür u. rekonstruierte Auslage am Haus D 25 zw. d. Krämen

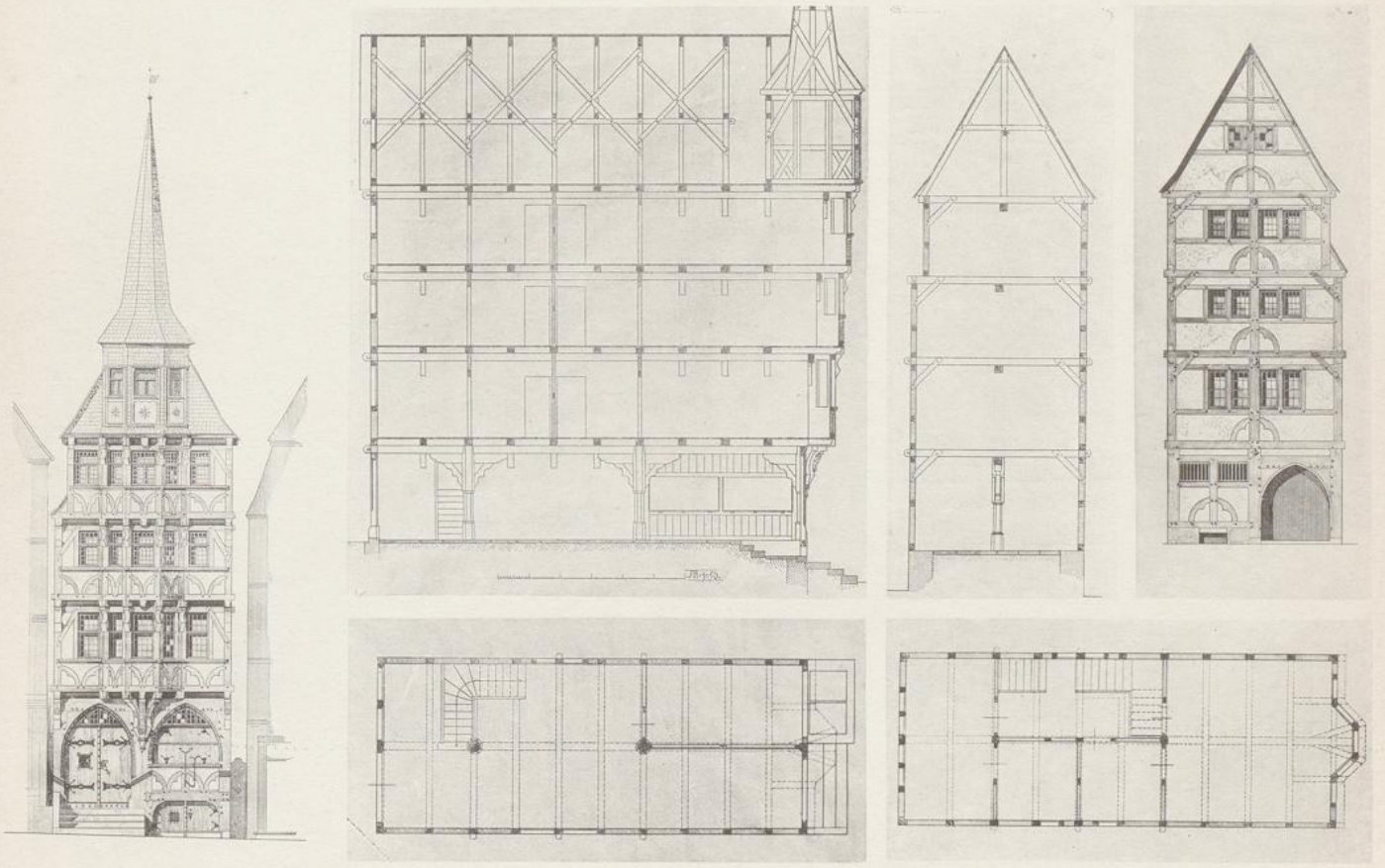

Lichtdruck v. Zedler & Vogel, Darmstadt

Das „Kaufhaus“ am Markt, n. Aufnahmen v. Architekt A. Dauber

Fritzlar

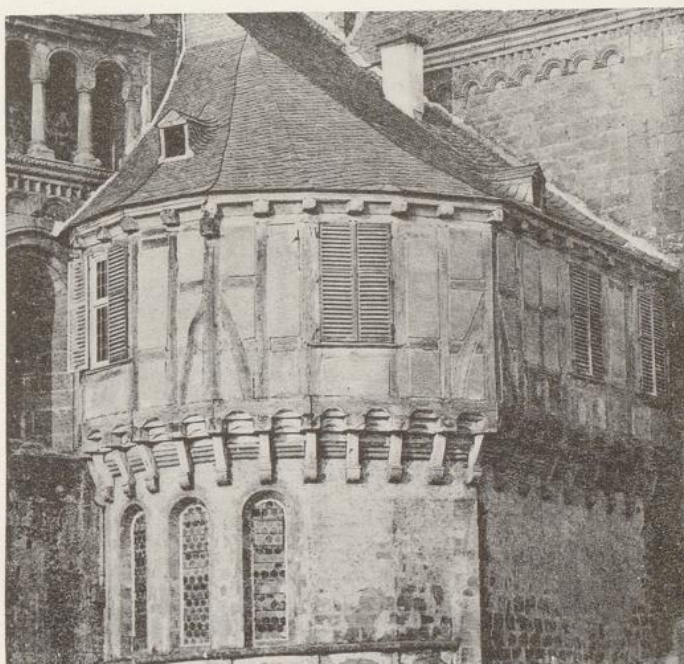
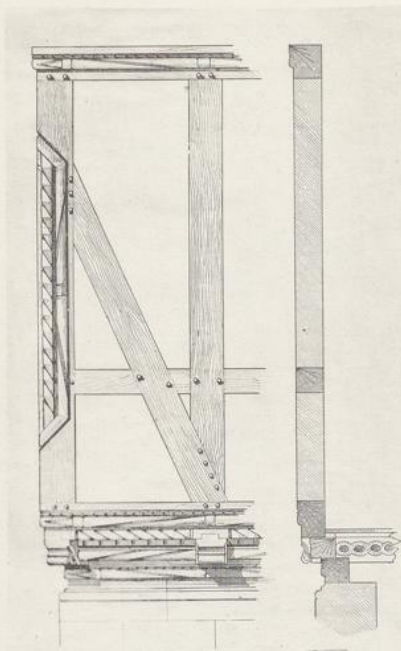
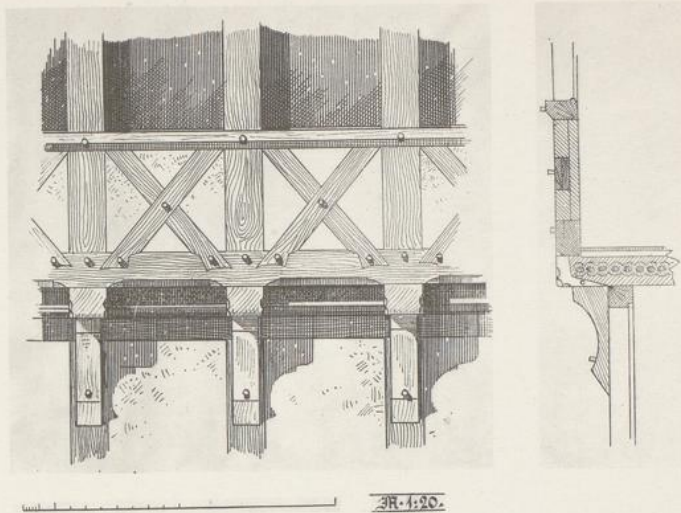
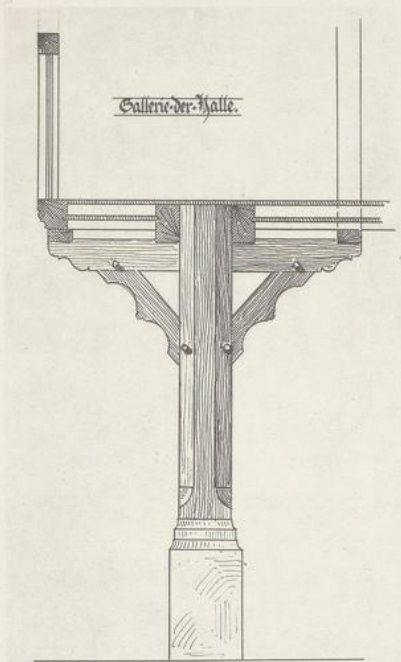

Aufn. v. Dr. L. Bickell

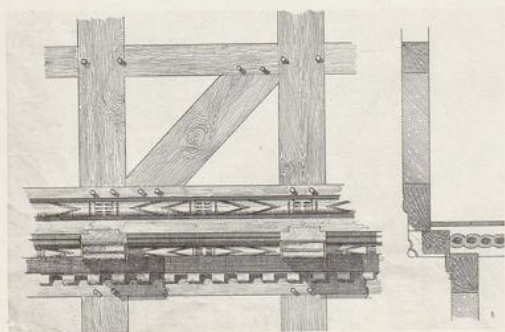

Gez. v. A. Dauber

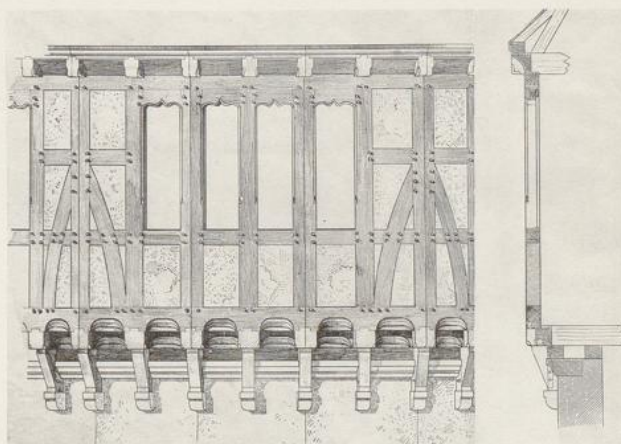

Lichtdruck v. Zedler & Vogel, Darmstadt

Einzelheiten v. Fachwerkbau d. 16. Jahrhunderts



Aufn. v. H. Wenzel



Aufn. v. Dr. L. Bickell



Aufn. v. A. Jablonski



Lichtdruck v. Zedler & Vogel, Darmstadt

Steinhäuser

Haddamargasse B 86 u. B 87. — Blick in die Holzgasse
Fruchthaus d. Deutschen Ordens (Straßen- u. Hofseite)

Fritzlar



Steinweg C 73

Flehmengasse C 97



Spitalgasse C 33

Ziegenberg D 122



Aufn. v. Dr. L. Bickell



Aufn. v. G. Ewald

Lichtdruck v. Zedler & Vogel, Darmstadt

Holzhäuser

Fritzlar

Portal a. d. J. 1590
am Hochzeitshaus

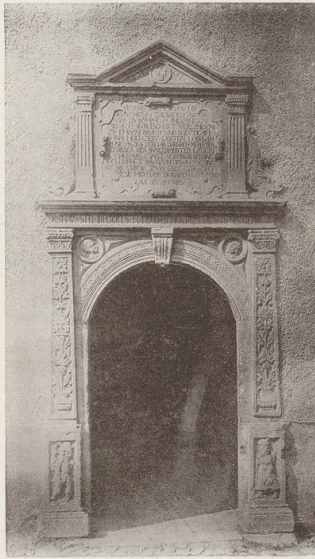

Aufn. v. Dr. L. Bickell



Aufn. v. H. Wenzel

Haustür a. d. J. 1690
in der Brüdergasse



Aufn. v. Dr. L. Bickell

Lichtdruck v. Zedler & Vogel, Darmstadt

Tor v. 1559 am Deutschordenshof

Fritzlar



Aufn. v. Dr. L. Bickell

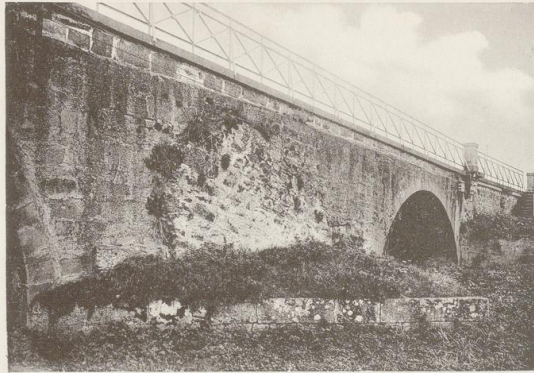

Aufn. v. E. Wenzel



Aufn. v. G. Ewald

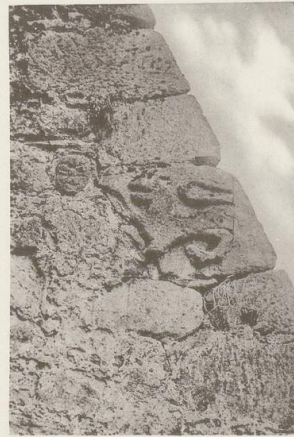

Lichtdruck v. Zedler & Vogel, Darmstadt

Fachwerkhau D 103 beim Kloster. — Alter Mauerrest in der Ederbrücke
Die Adler-Apotheke am Untermarkt. — Skulptur bei der Bärengrube

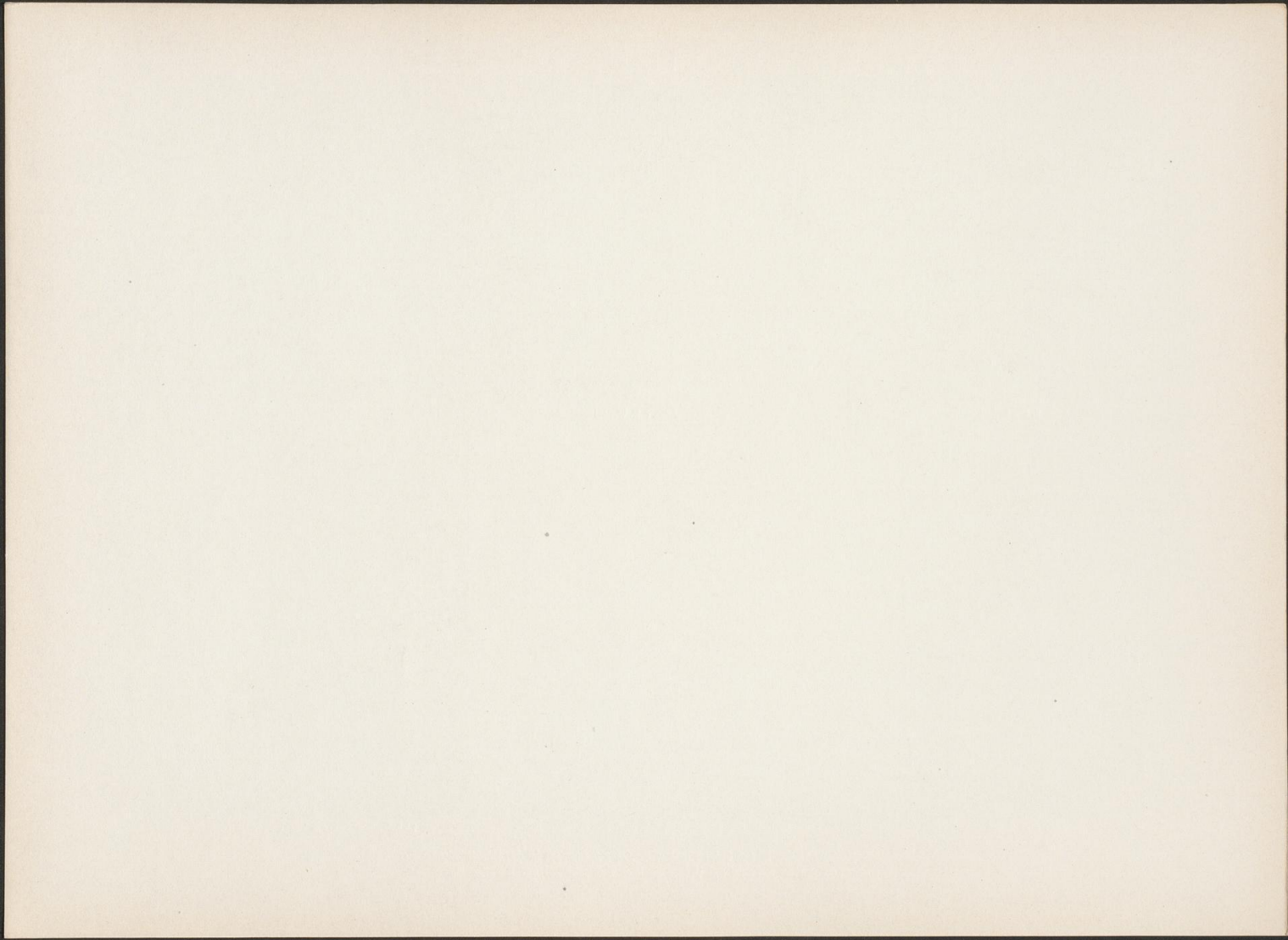

Fritzlar

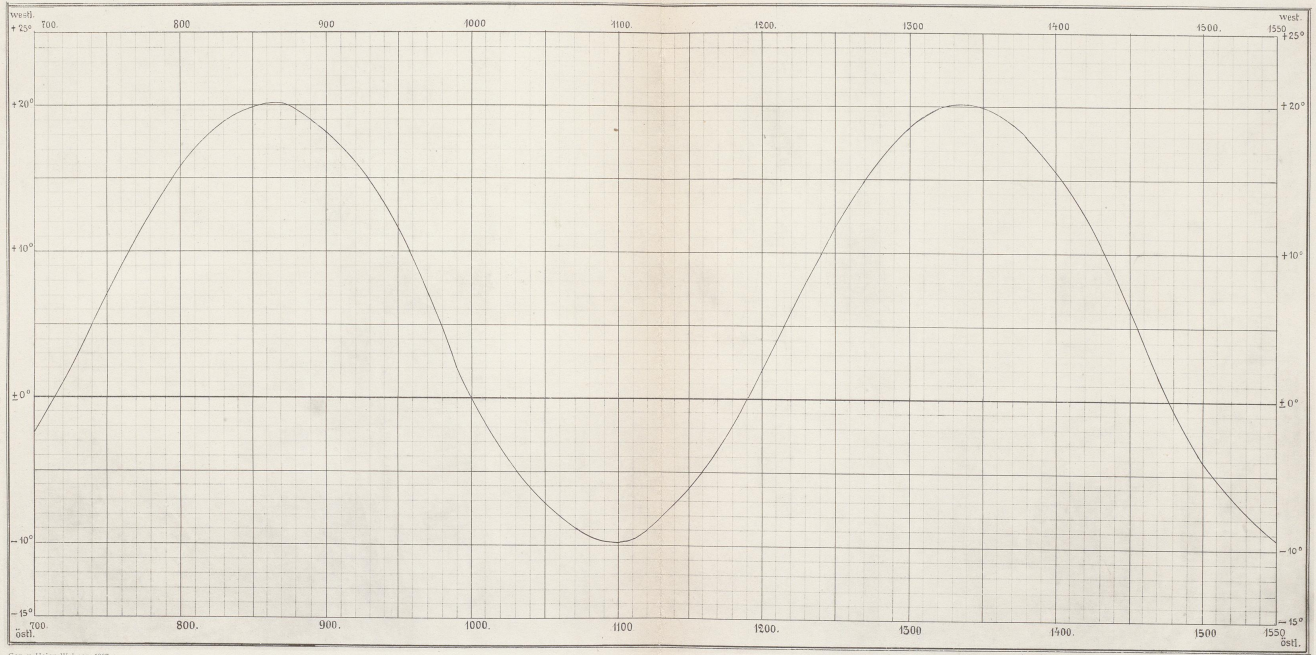

Gez. v. Helmr. Wehrer, 1907

Lithdruck v. Zeller & Vogel, Darmstadt

Säkularkurve der erdmagnetischen Deklination für
Fritzlar und seine Umgebung

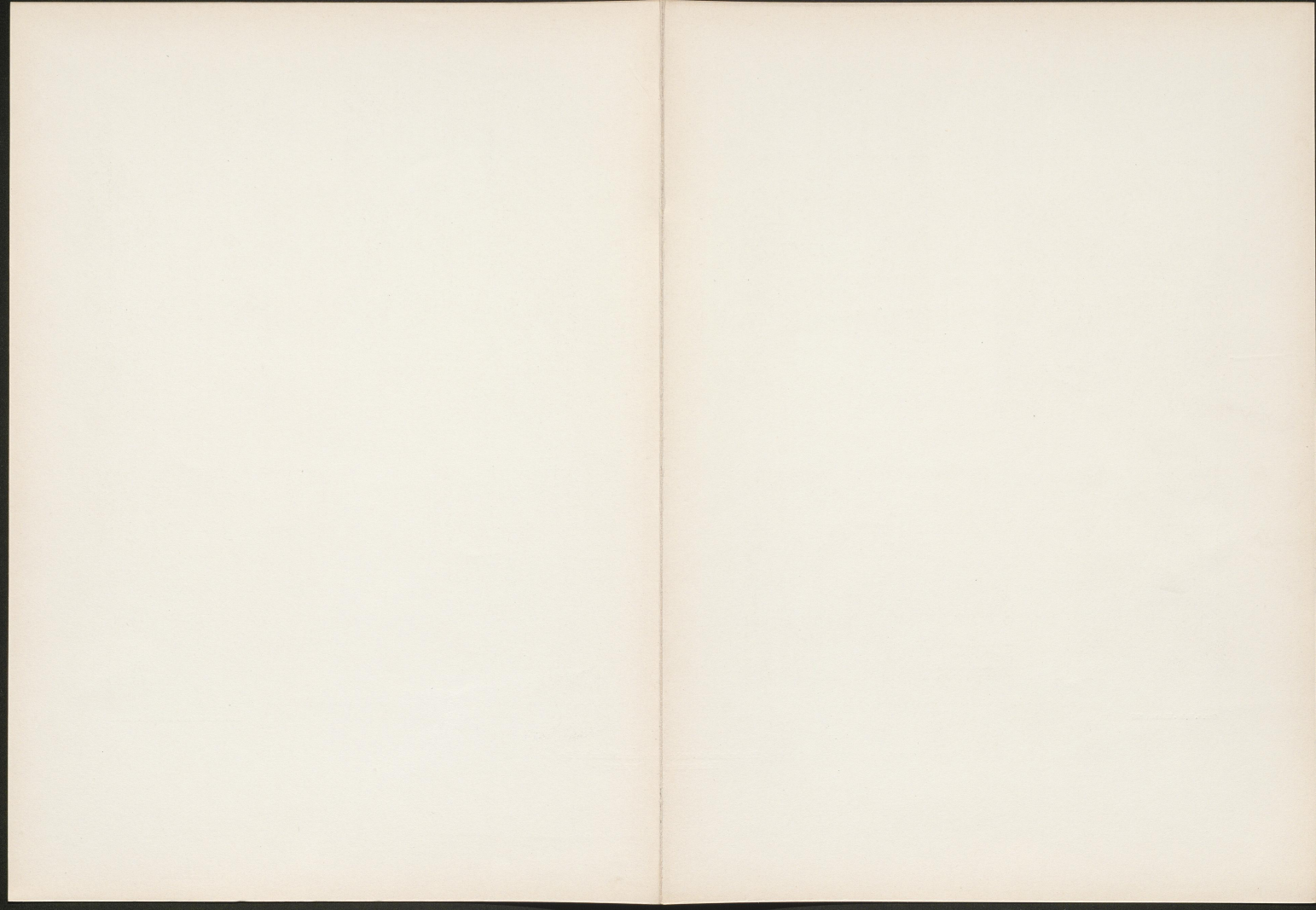

Besse

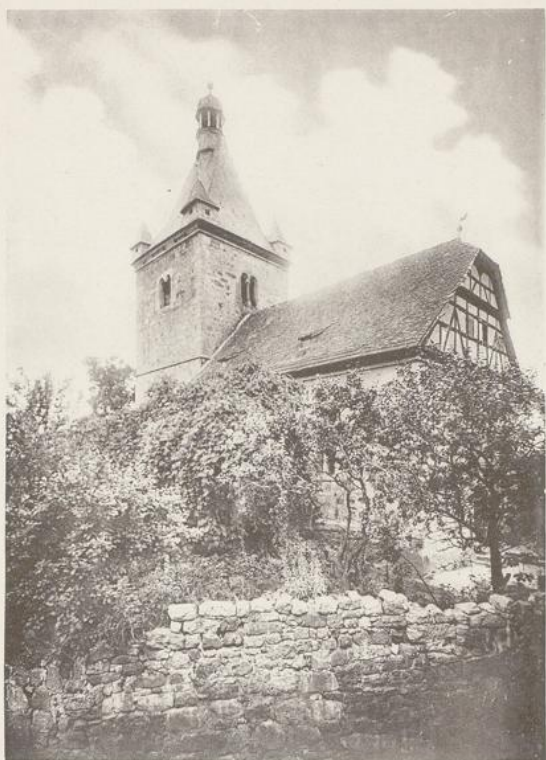

Aufn. v. G. Ewald



Gez. v. E. Wenzel

Lichtdruck v. Zedler & Vogel, Darmstadt

Kirche

Ansicht v. Nordost. — Kirchhofstor
 Haupteingang. — Kircheninneres
 Steinmetzzeichen

Bd. II. Kreis Fritzlar

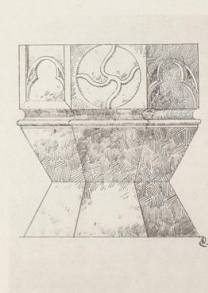
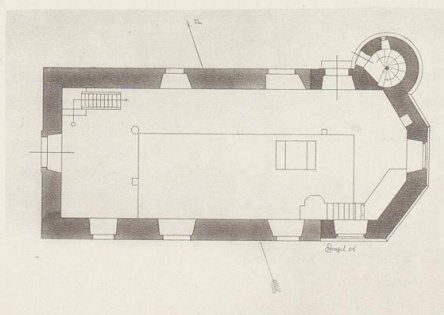
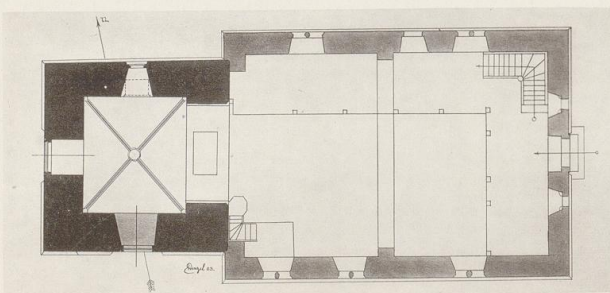
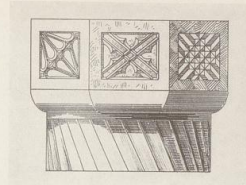
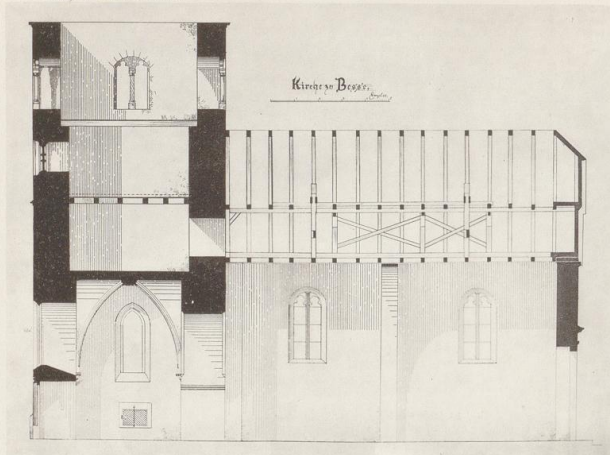

Zeichn. u. Aufn. v. E. Wenzel

Lichtdruck v. Zedler & Vogel, Darmstadt

Grundrisse u. a. v. d. Kirchen. — Taufsteine aus Zennern, Gleichen und Cappel

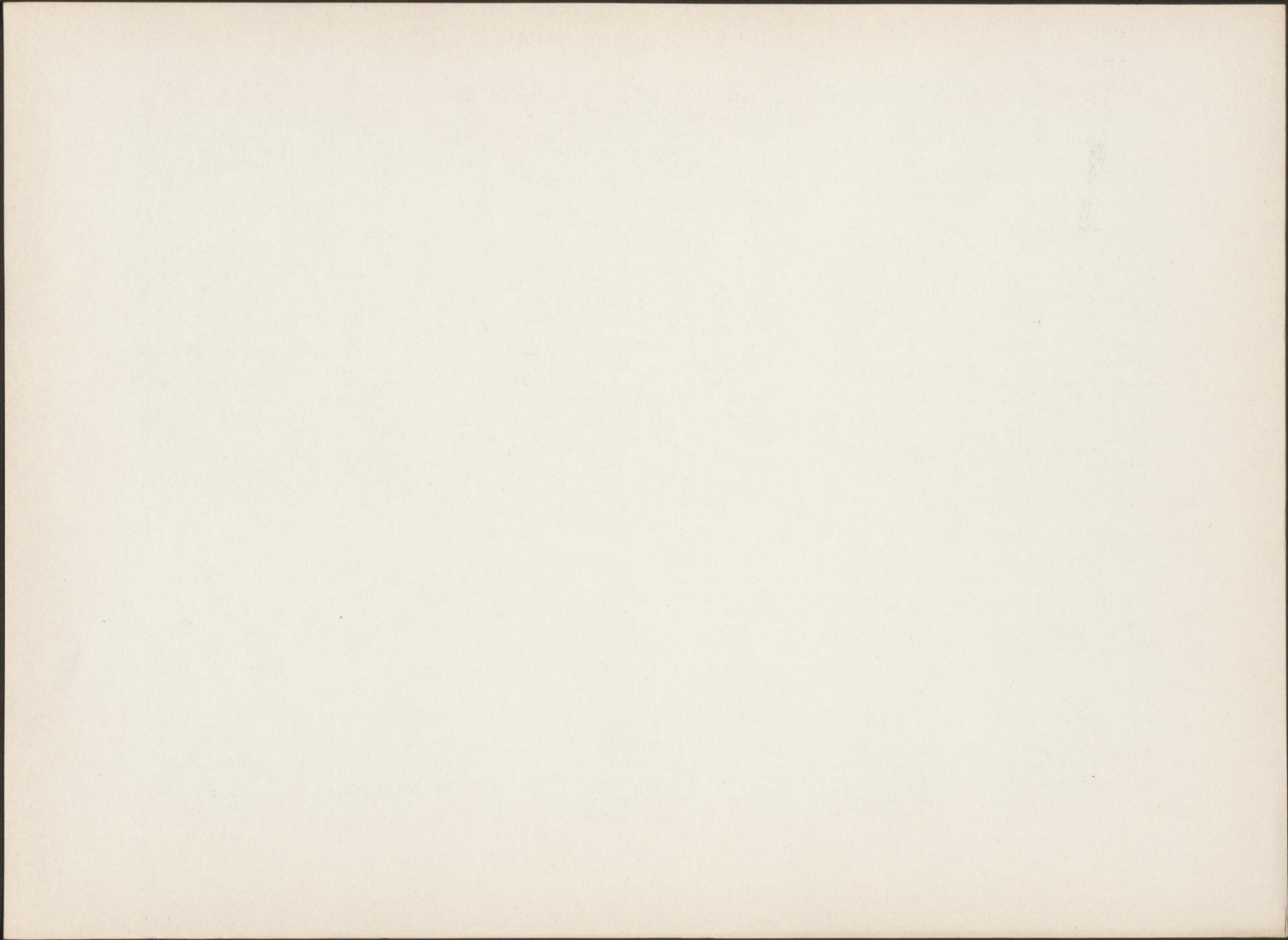

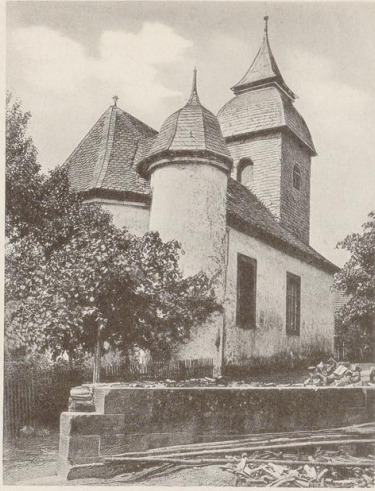

Aufn. v. G. Ewald



Kirche
von Nordost. — Inneres

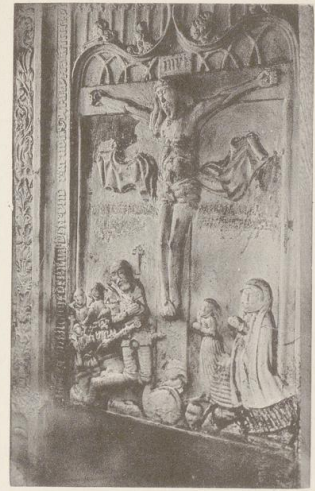

Grabdenkmal
für Arnold von Löwenstein



Klingelbeutelglöckchen

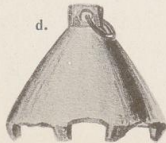
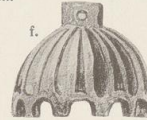

Zeichn. v. E. Wenzel

Lichtdruck v. Zedler & Vogel, Darmstadt

a. Bischhausen. — b. Kerstenhausen. — c. Oberurf. — d. Hundshausen
e. Metze. — f. Jesberg. — g. Udenborn. — h. Wenzigerode. — i. Udenborn

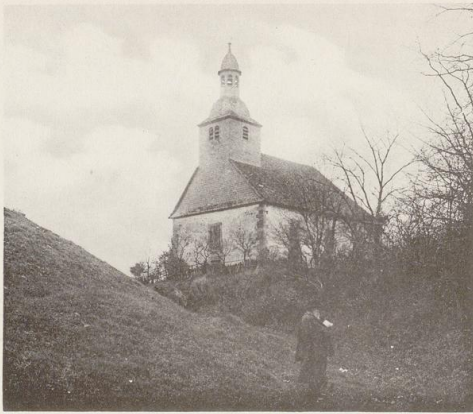

Aufn. v. W. Ebert



Aufn. v. E. Wenzel



Lichtdruck v. Zedler & Vogel, Darmstadt

Die Kirche v. außen u. i. Innern. — Der Burgberg. — Das Herrenhaus Brünchenhain

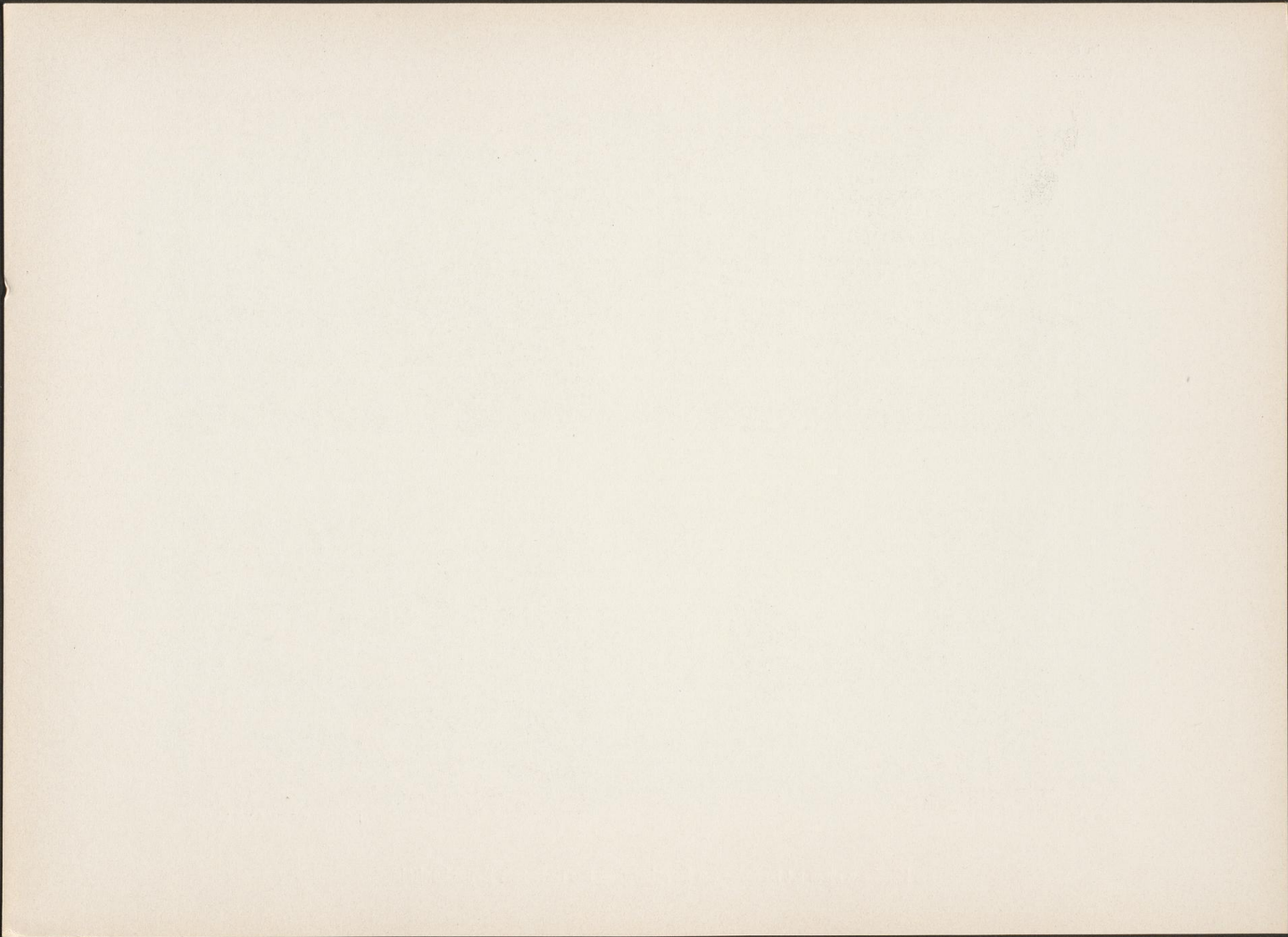

Dissen



Aufn. v. E. Wenzel

Lichtdruck v. Zedler & Vogel, Darmstadt

Die Kirche von Osten und im Innern
Kruzifix und Pilgerzeichen auf einer Glocke v. 1497
Kupfervergoldeter Kelch

Bd. II. Kreis Fritzlar

Densberg, Dissen, Ermetheis, Elnrode, Haldorf, Gilsa, Geismar

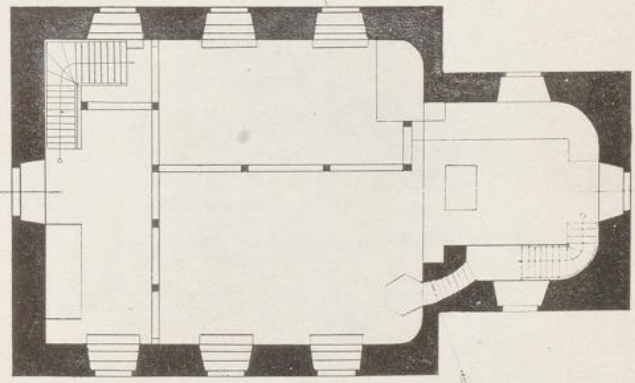
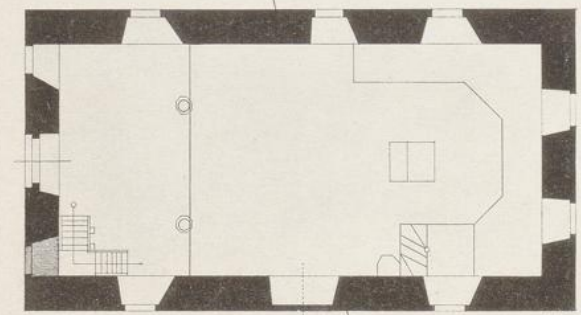
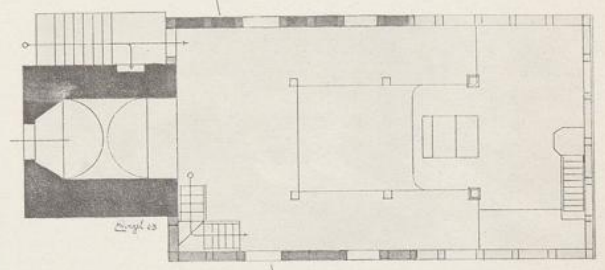
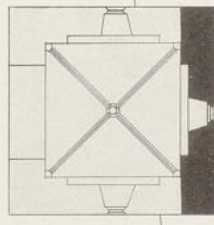
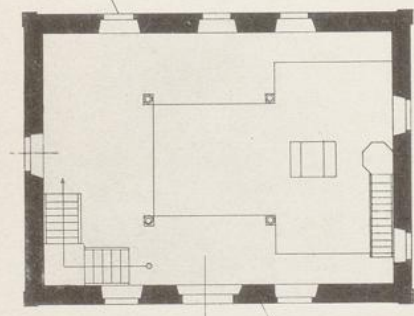
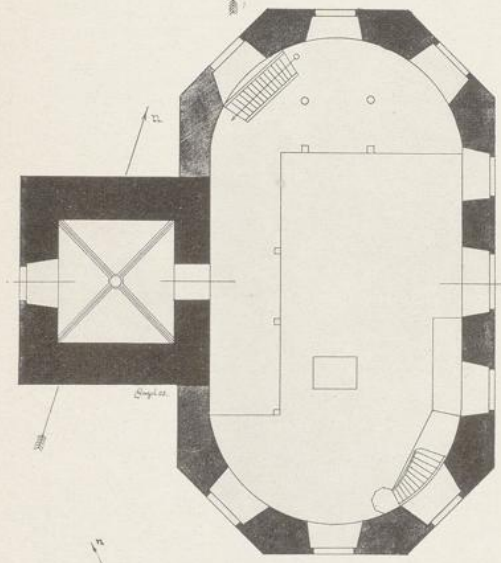
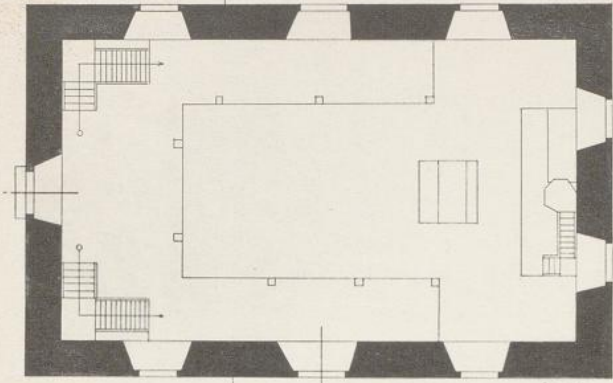

Gez. u. aufgen. v. E. Wenzel

H. Wenzel 19.

Lichtdruck v. Zedler & Vogel, Darmstadt

Grundrisse der Kirchen. — Mauerrest in Haldorf. — Kirchturm zu Ermetheis

Elnrode

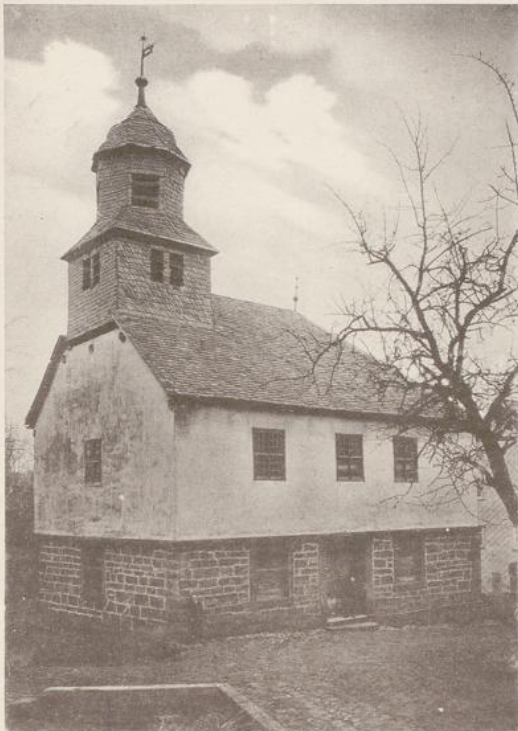

Hundshausen



Aufn. v. W. Ebert



Lichtdruck v. Zedler & Vogel, Darmstadt

Kirche

Von Südwest und innen

Kirche

Südansicht und Inneres

Geismar



Aufn. v. G. Ewald



Aufn. v. E. Wenzel



Lichtdruck v. Zedler & Vogel, Darmstadt

Die Kirche von Nordwest und innen. — Gebäude am Gesundbrunnen

Eckturm
am Kirchhof in
Geismar



Lageplan
des Kirchhofs in
Geismar

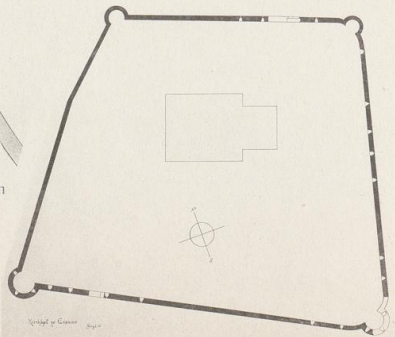

Aufn. v. E. Wenzel

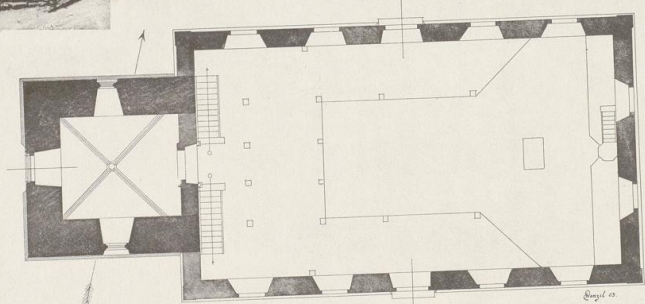

Grundriß der Kirche zu Grifte

mit dem teilweise erhaltenen Stück der Um-
mauerung des befestigten Kirchhofs und den
Resten von drei Burgsitzen

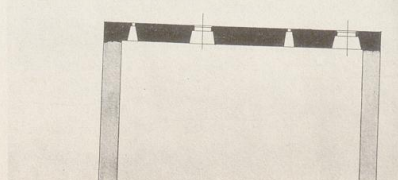

Lichtdruck v. Zedler & Vogel, Darmstadt

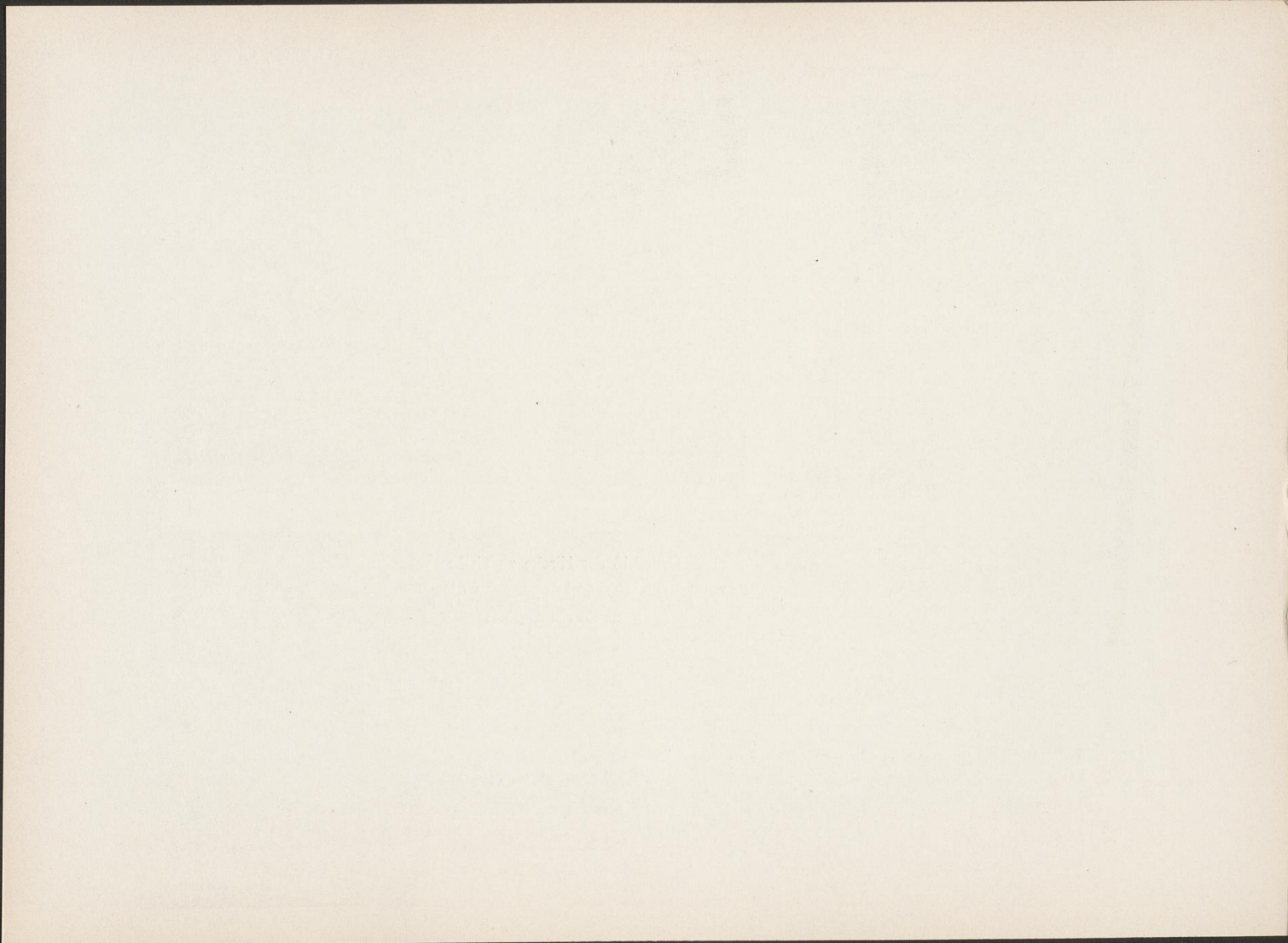

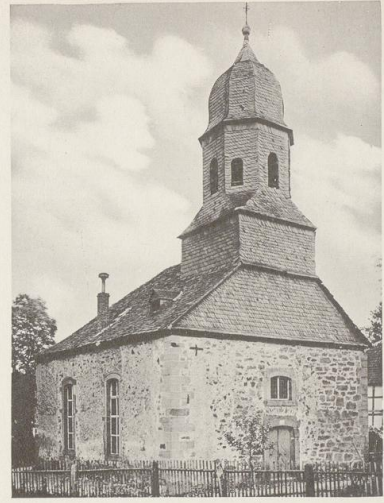

Aufn. v. W. Ebert

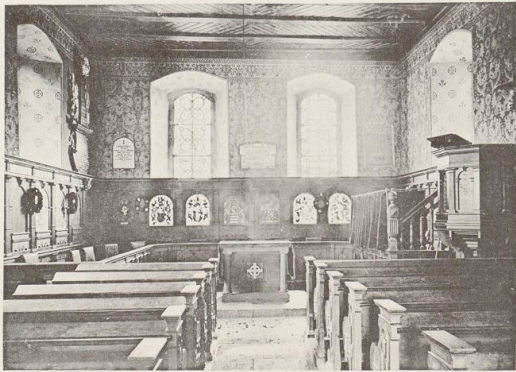

Aufn. v. G. Ewald



Lichtdruck v. Zedler & Vogel, Darmstadt

Äußeres und Inneres der Kirchen. — Marmorepitaph f. d.
General E. Ph. L. v. u. z. Gilsa † 1765

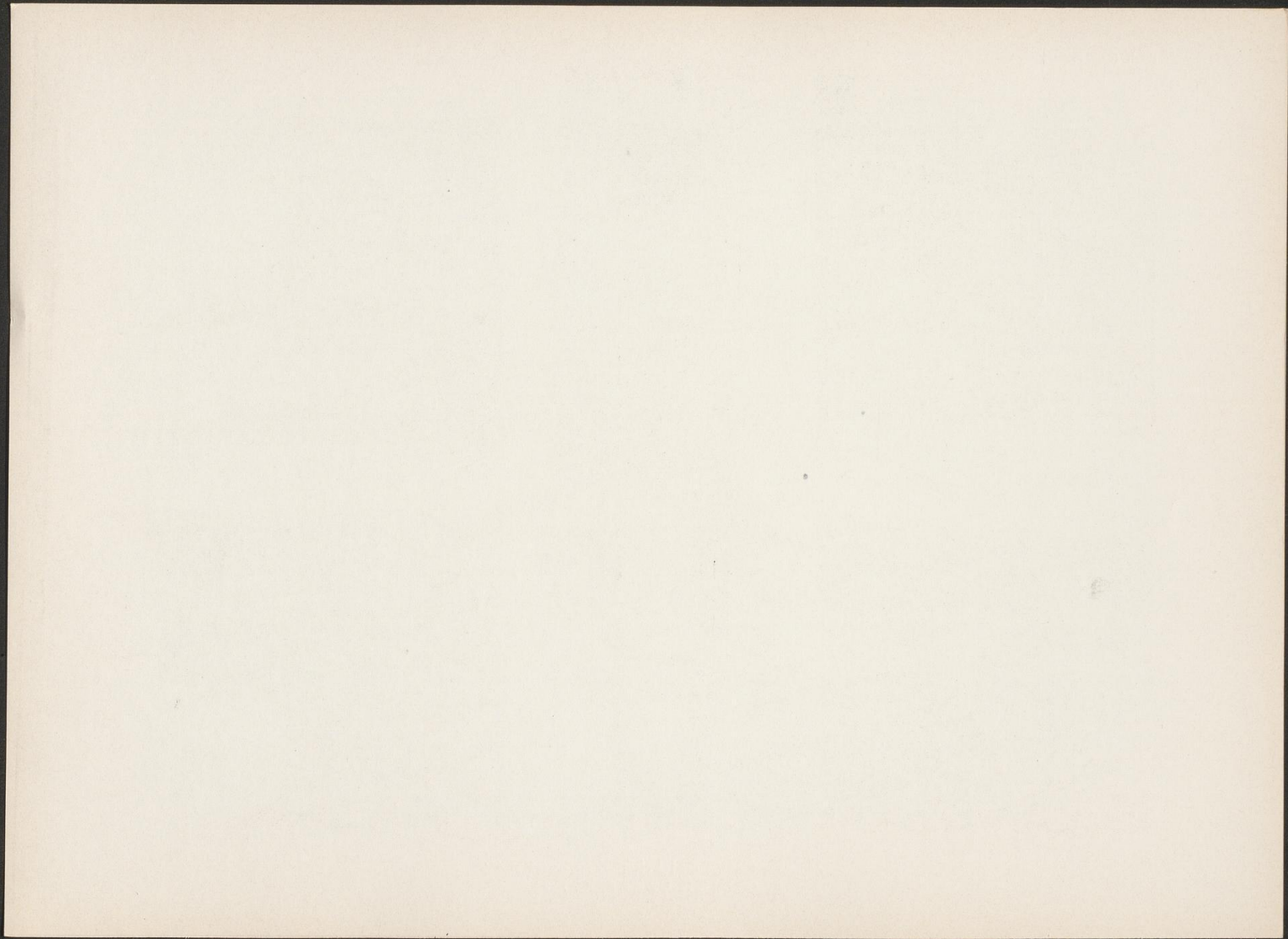

Bd. II. Kreis Fritzlar

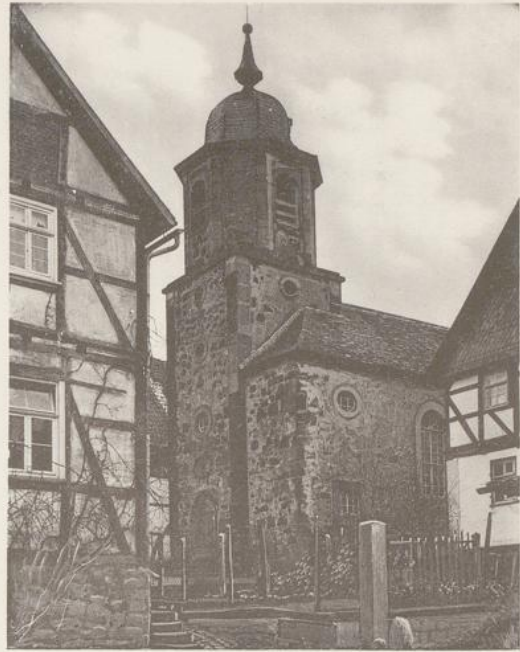

Aufn. v. H. Wenzel

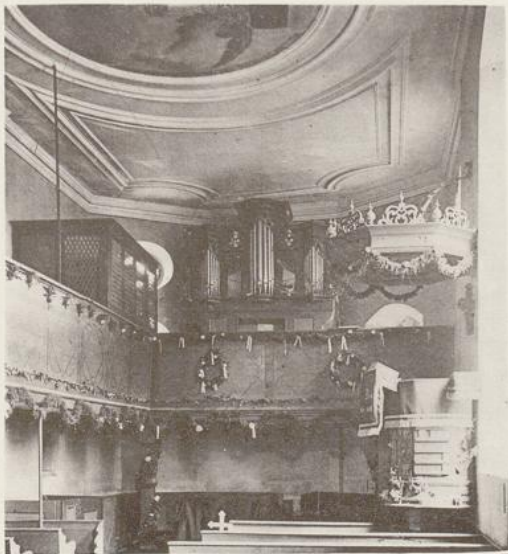
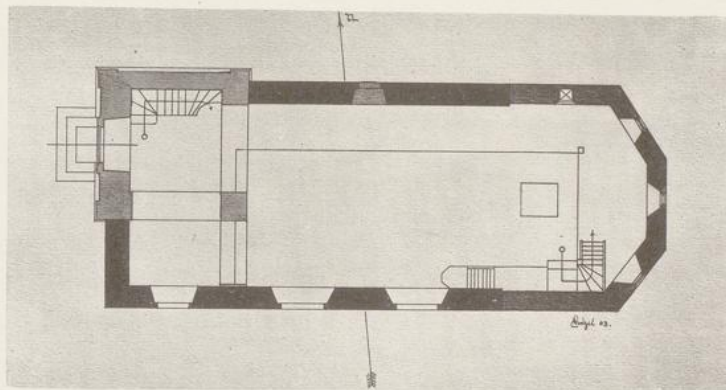

Aufn. v. E. Wenzel



Lichtdruck v. Zedler & Vogel, Darmstadt

Ansicht der Kirche v. O. u. v. S.-W. —
Grundriß. — Inneres und allegorisches Deckengemälde



Aufn. v. G. Ewald

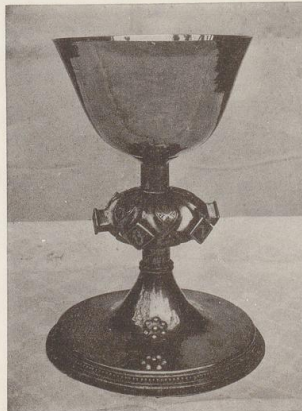

Aufn. v. H. Wenzel

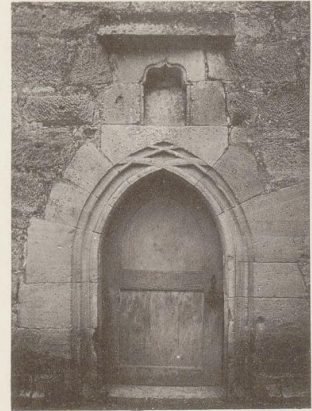

Lichtdruck v. Zedler & Vogel, Darmstadt

Turm und Inneres der Kirche. — Kelch. — Turmportal

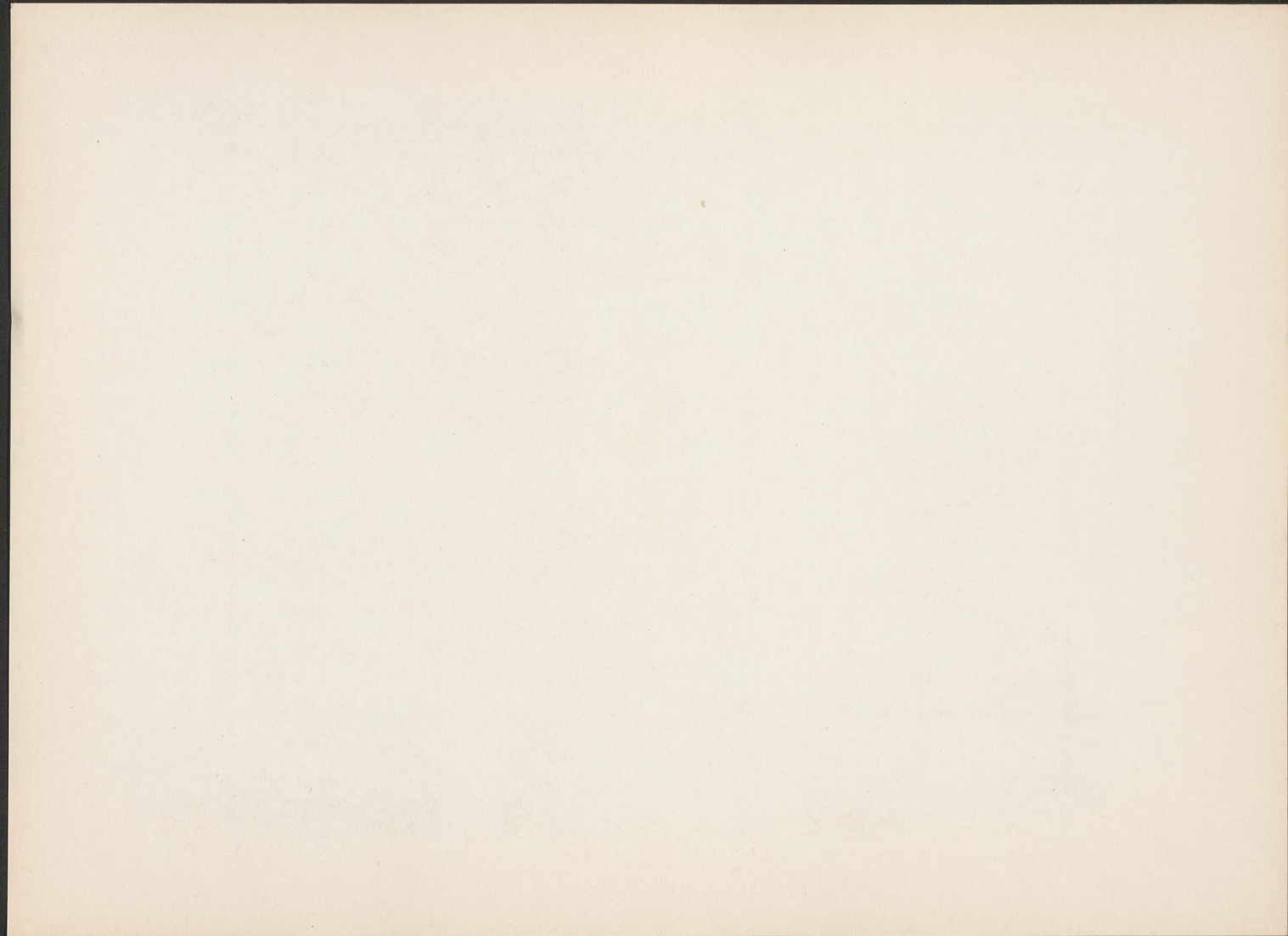

Großenenglis



Aufn. v. G. Ewald

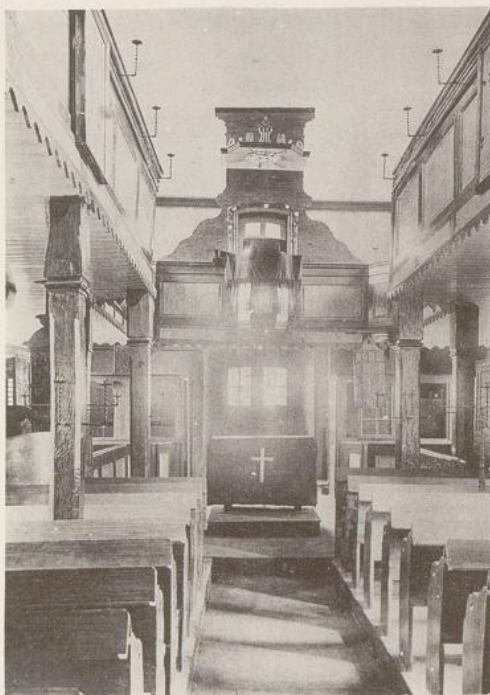

A. Herrnhaus (HOMENENGLIS). B. Wirtschaftsgebäude.
 C. Der Hollerbom. D. Thor- und Wartthurm. E. Kirche.

Äußeres und Inneres der Kirche.
 Alter Lageplan. — Der als Glockenturm dienende Wartturm
 auf der Landwehr

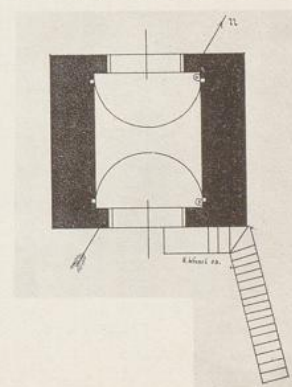

Lichtdruck v. Zedler & Vogel, Darmstadt

Großenenglis



Gez. v. E. Wenzel

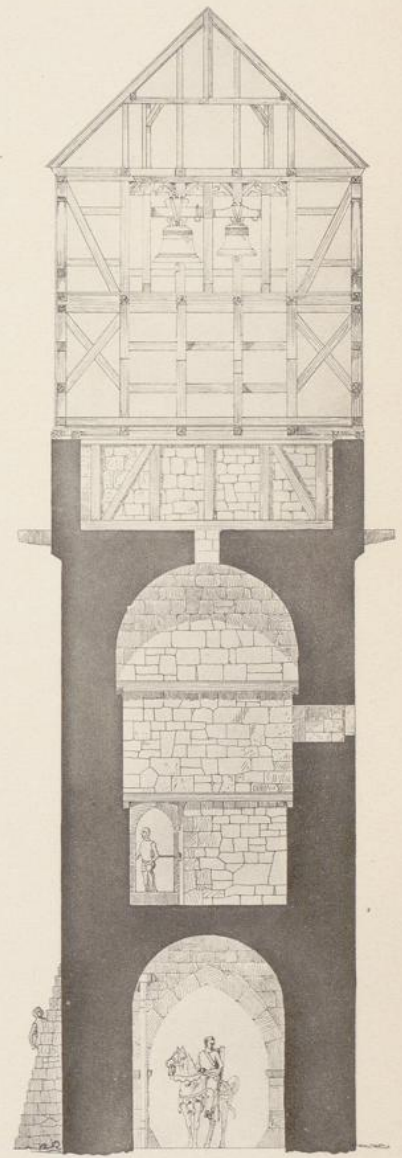

5 m.
Wenzel 05.

Lichtdruck v. Zedler & Vogel, Darmstadt

Warturm v. 1431 auf der Landwehr,
jetzt Glockenturm für die Kirche

Großenenglis



Aufn. v. Dr. L. Bickell

Lichtdruck v. Zedler & Vogel, Darmstadt

Burgsitz der von Wildungen a. d. Jahr 1515

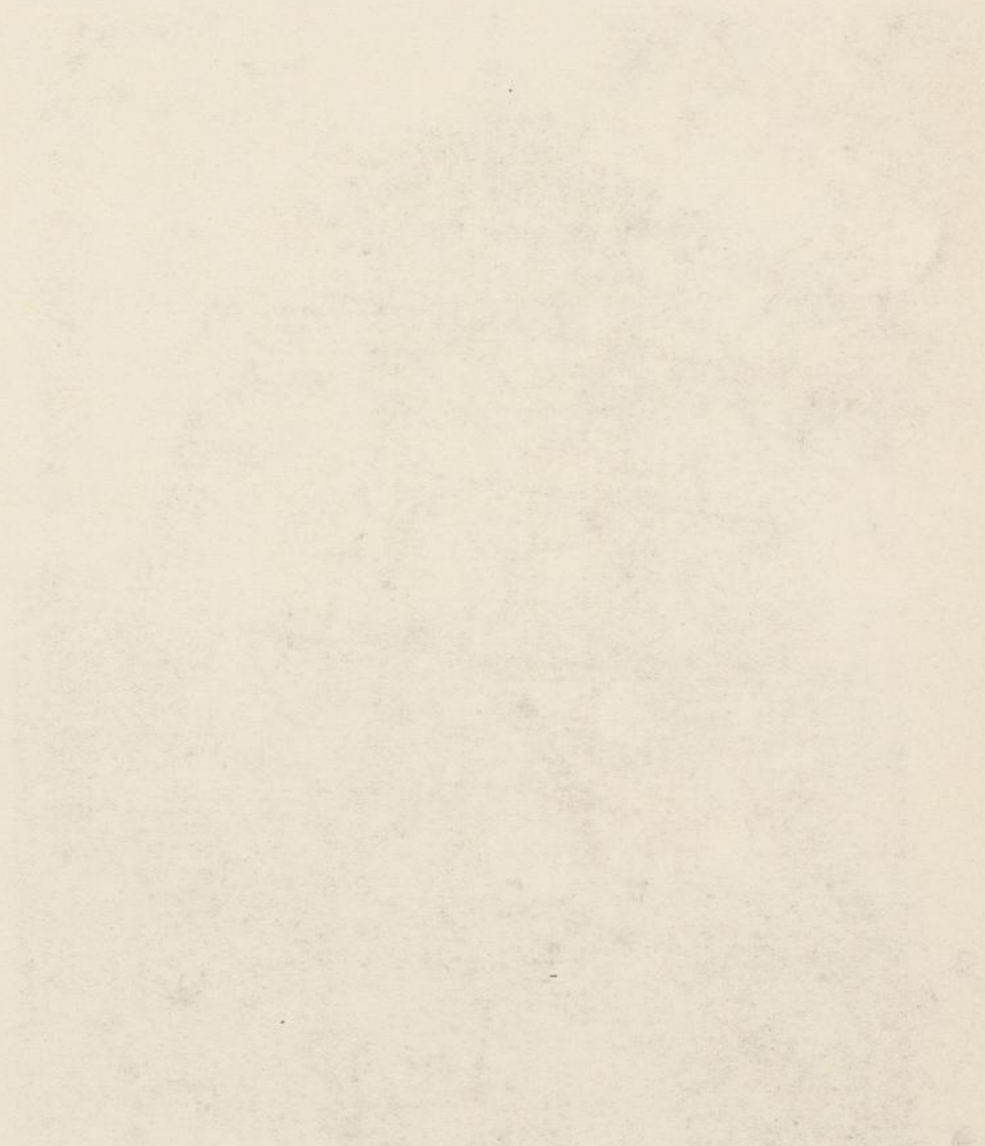

Faint, illegible text or markings at the bottom left of the page.

Faint, illegible text or markings at the bottom right of the page.

Großenenglis



Aufn. v. Dr. L. Bickell

Lichtdruck v. Zedler & Vogel, Darmstadt

Herrnhaus im von Linsingenschen Gutshof

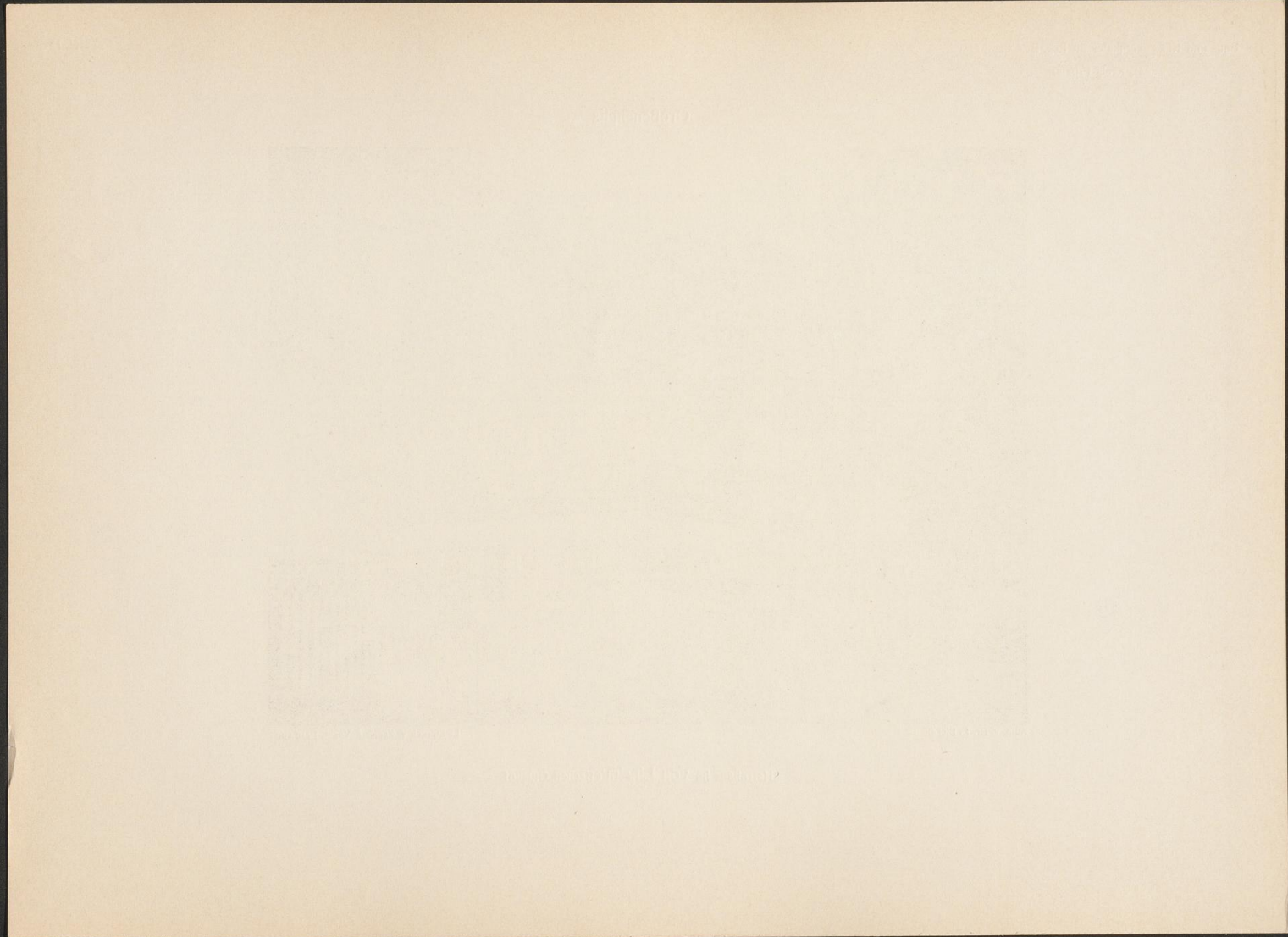

Gudensberg, Niedenstein



Aufn. v. Zedler & Vogel

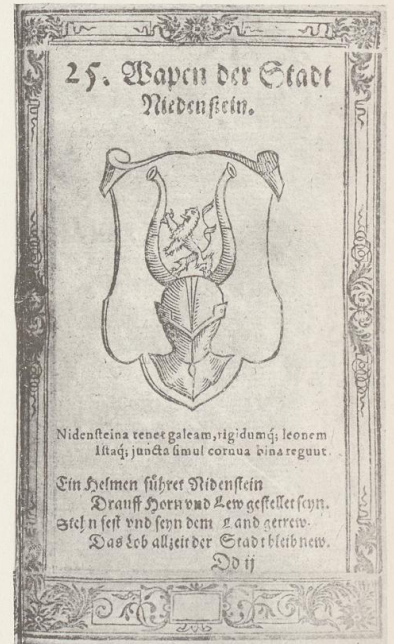
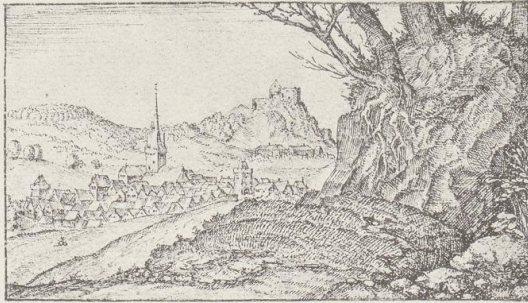

Lichtdruck v. Zedler & Vogel, Darmstadt

Ansichten aus W. Dilichs Synopsis. — Stadtwappen aus Wilhelm Wessels
1621 erschienenem Hessischen Wappenbuch

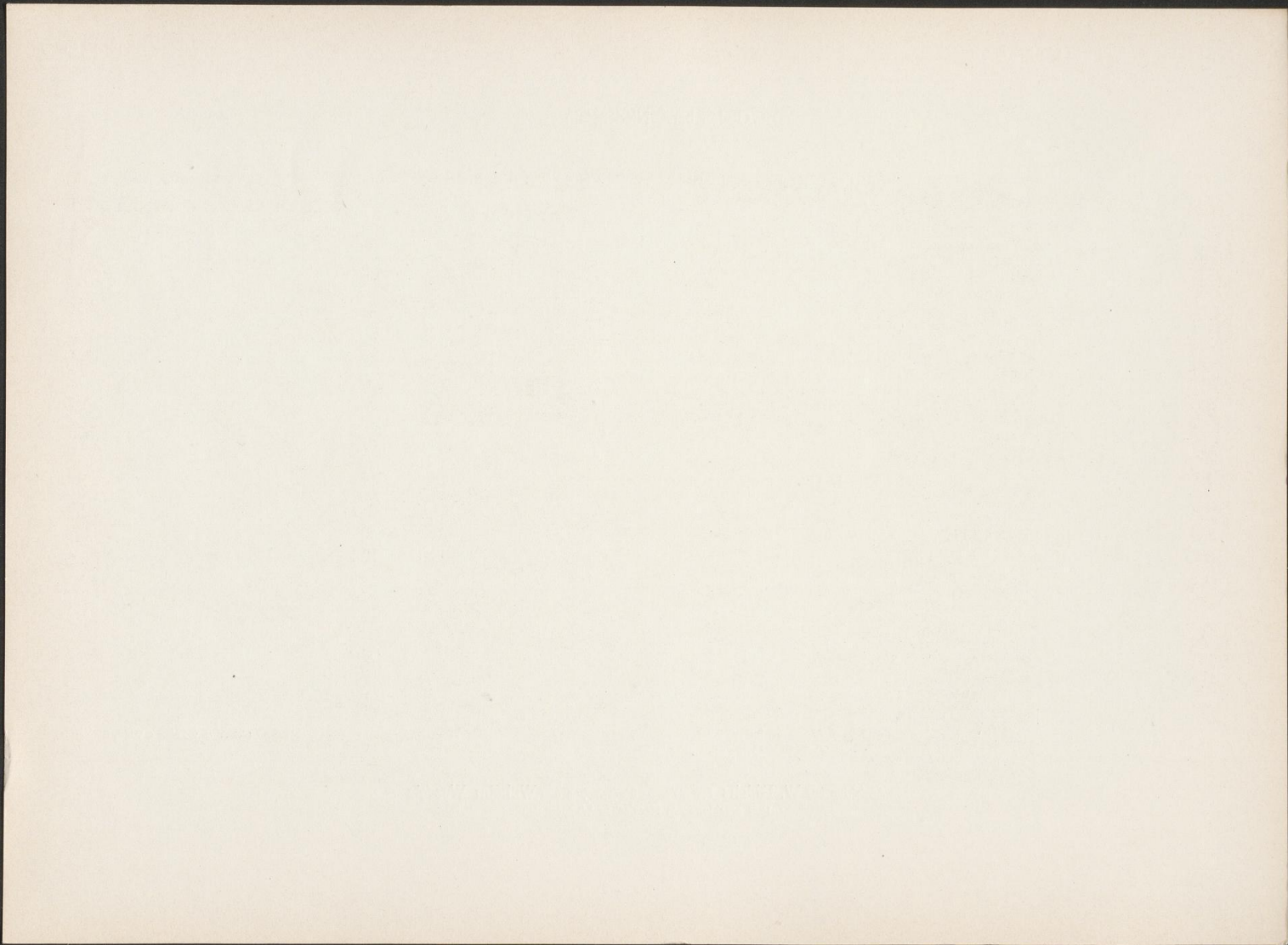

Gudensberg

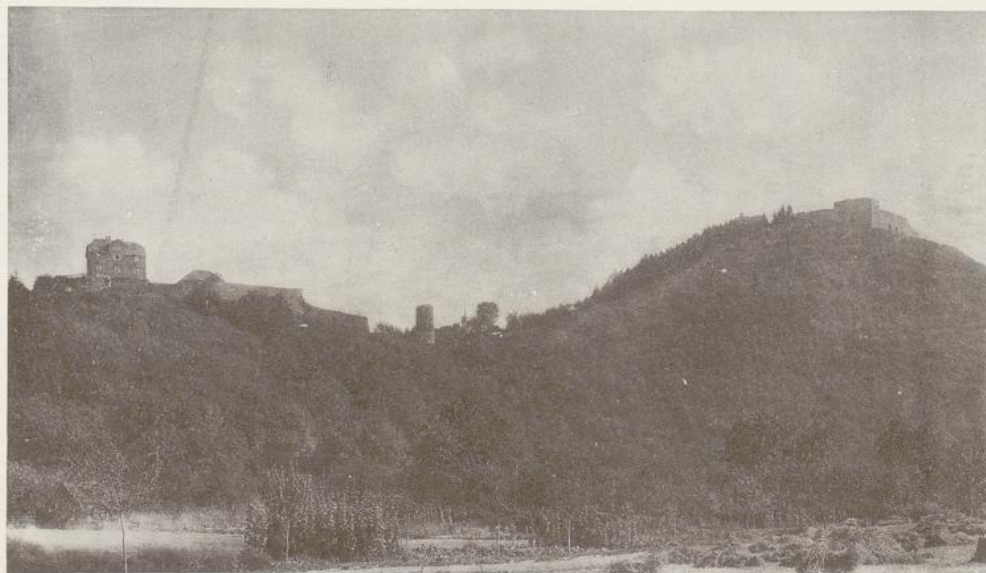
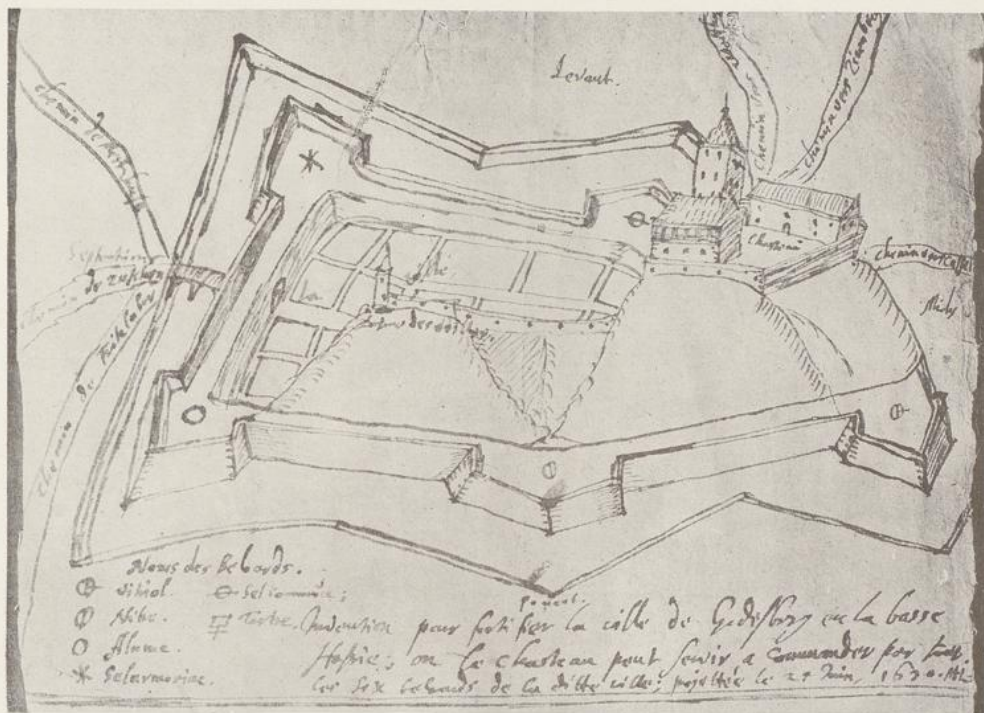

Aufn. v. H. Wenzel

Lichtdruck v. Zedler & Vogel, Darmstadt

Entwurf des Landgrafen Moritz v. Hessen zur Befestigung
der Stadt Gudensberg a. d. J. 1630. —

Blick auf die beiden Gudenberge v. Weg n. Maden aus;
im Sattel der Gefangenenurm

UNIVERSITÄT PADERBORN

1999

UNIVERSITÄT PADERBORN

UNIVERSITÄT PADERBORN

UNIVERSITÄT PADERBORN

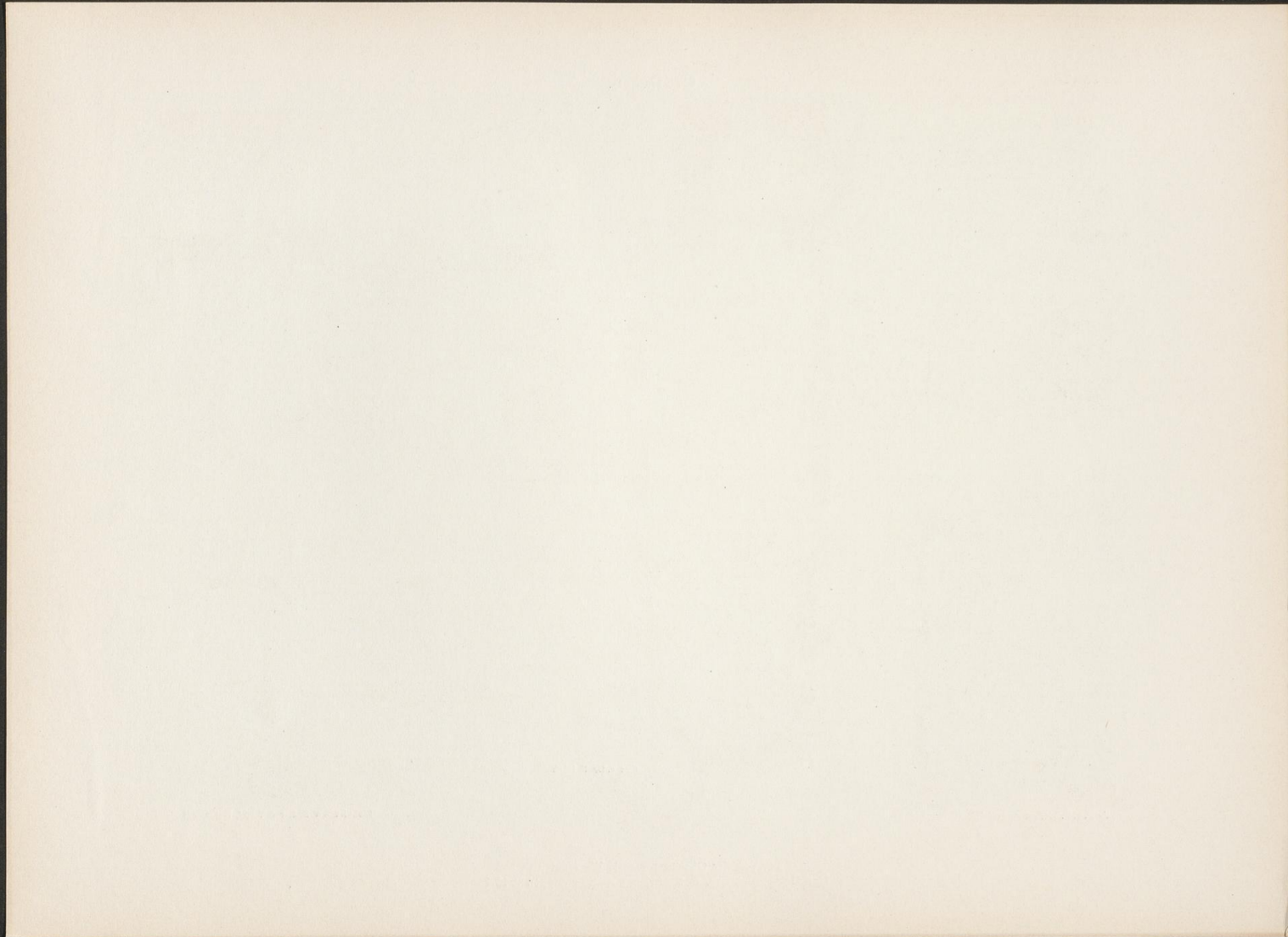

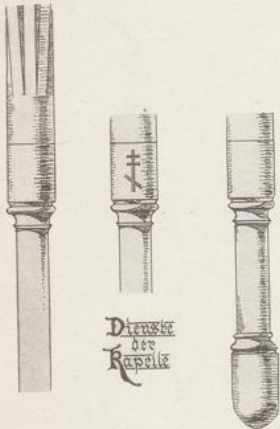
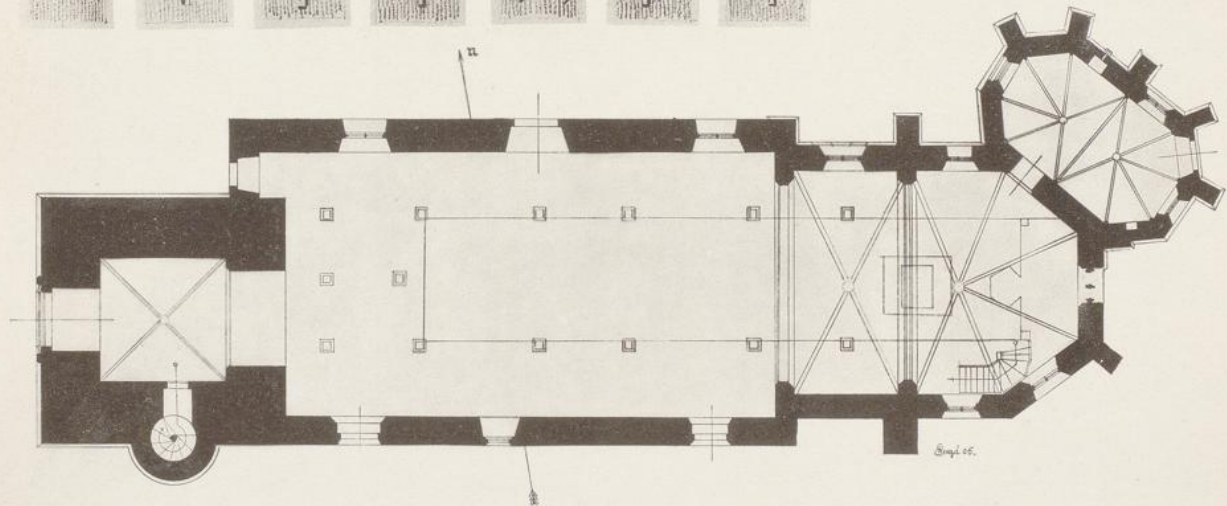
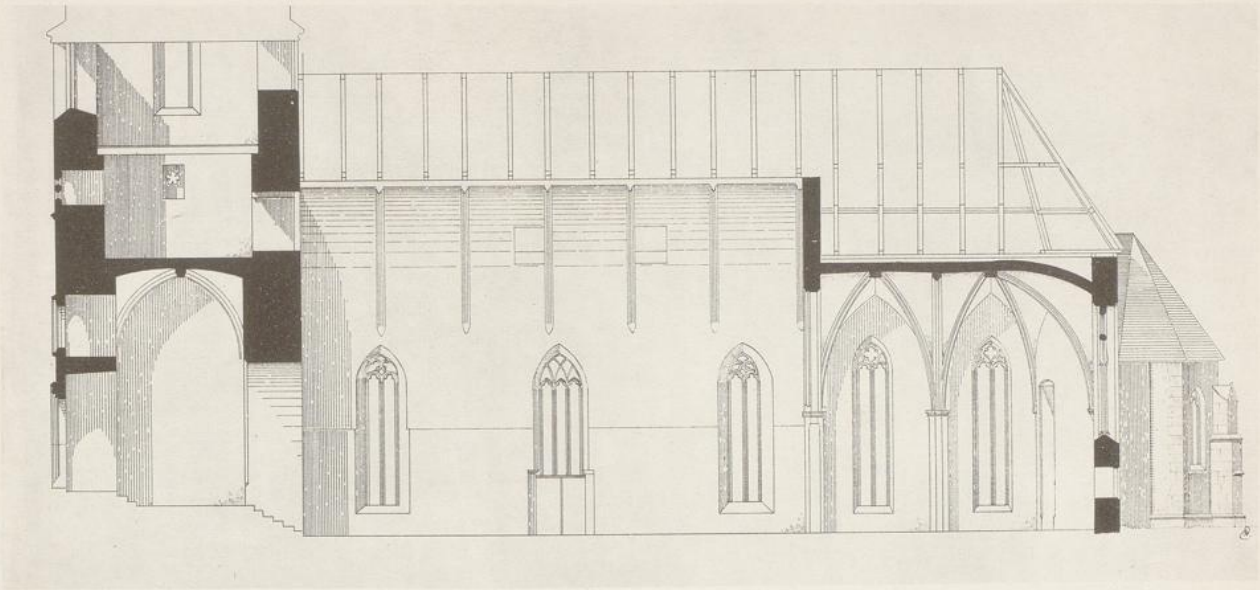

Diener der Kapelle

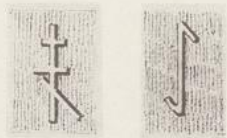

Schwäzlein der Kapelle

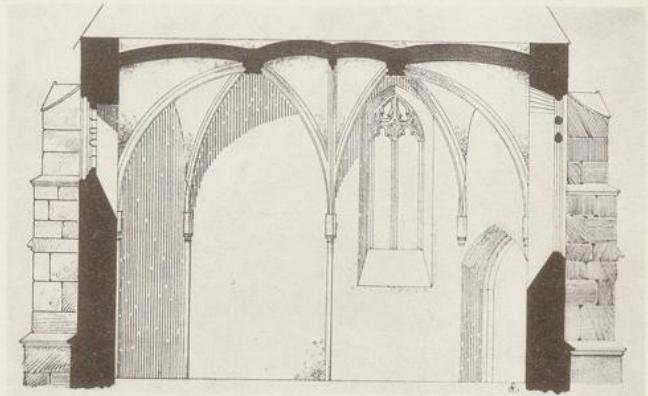

Gez. v. E. Wenzel

Lichtdruck v. Zedler & Vogel, Darmstadt

Schnitt u. Grundriß der Stadtkirche. — Steinmetzzeichen daran
Längsschnitt durch die Sakristeikapelle, Einzelheiten daraus

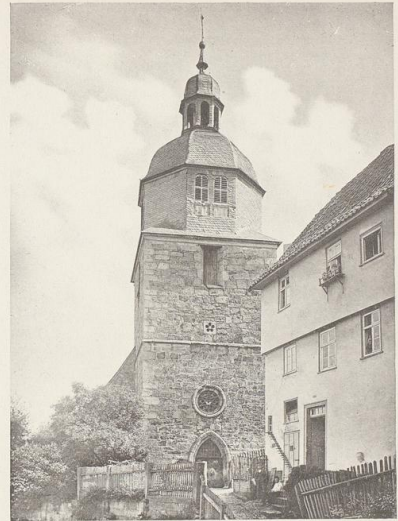
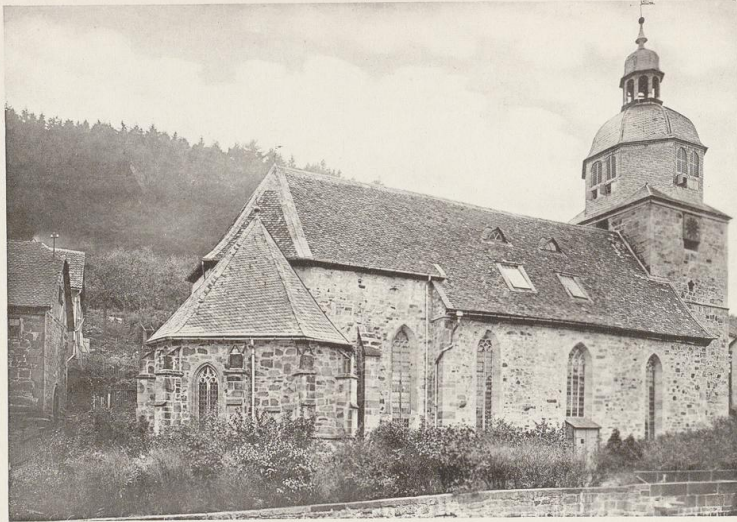

Aufn. v. Dr. L. Bickell

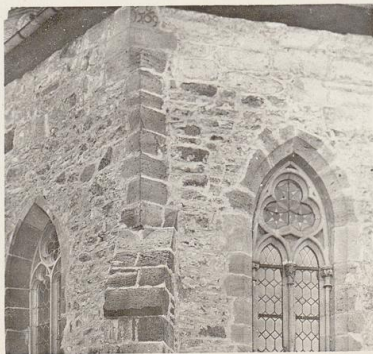

Aufn. v. E. Wenzel

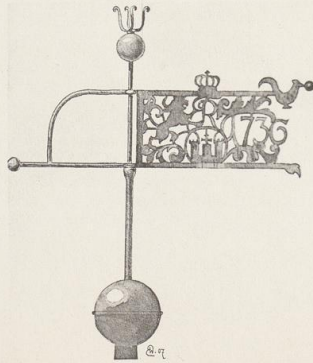

Lichtdruck v. Zedler & Vogel, Darmstadt

Die Stadtkirche v. N.-O. u. v. W. — Ostfenster. — Turmfahne. — Die Sakristeikapelle

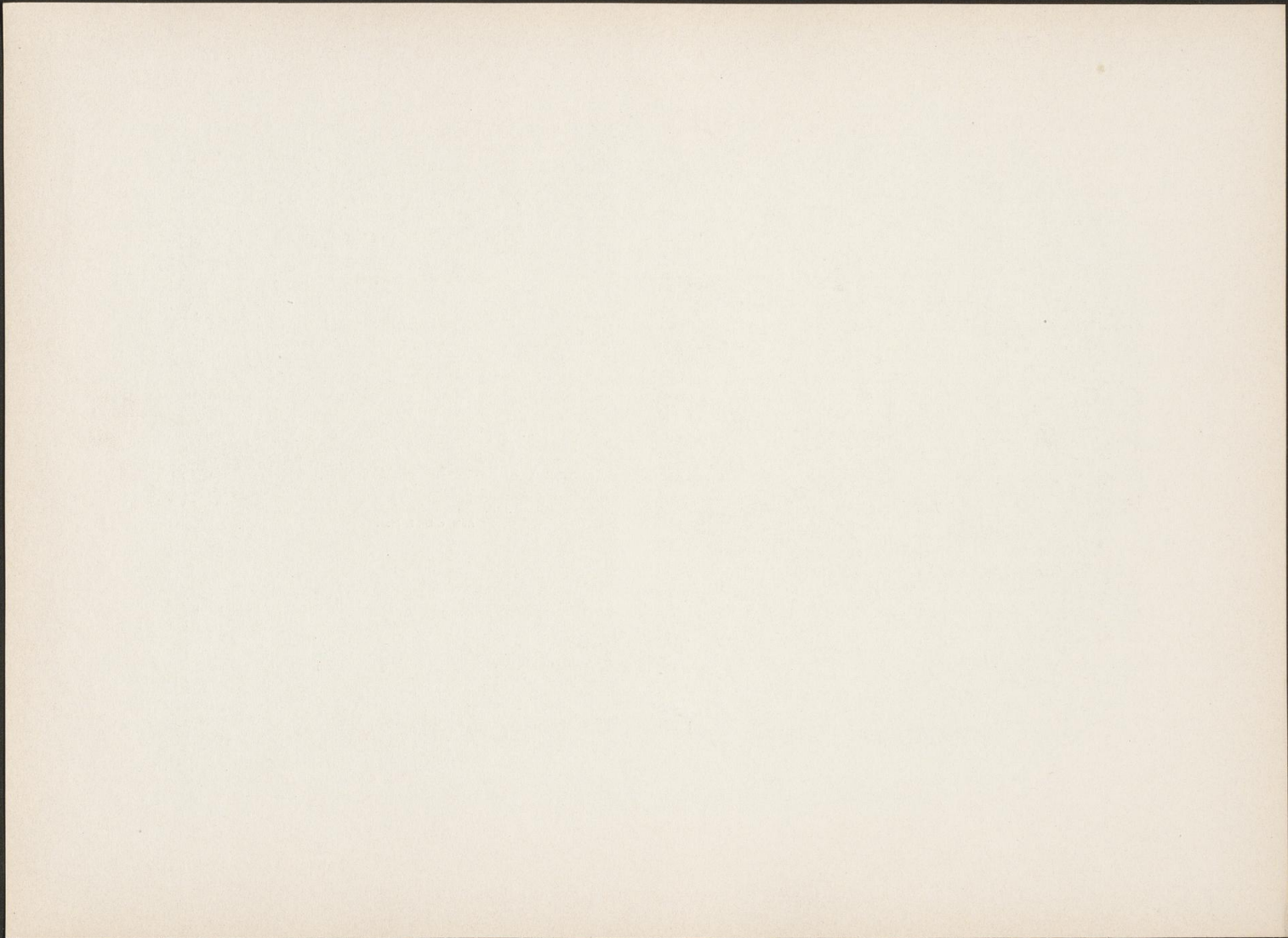

Gudensberg



Aufn. v. H. Wenzel



Lichtdruck v. Zedler & Vogel, Darmstadt

Die Stadtkirche

Blick ins Innere nach Osten und nach Westen

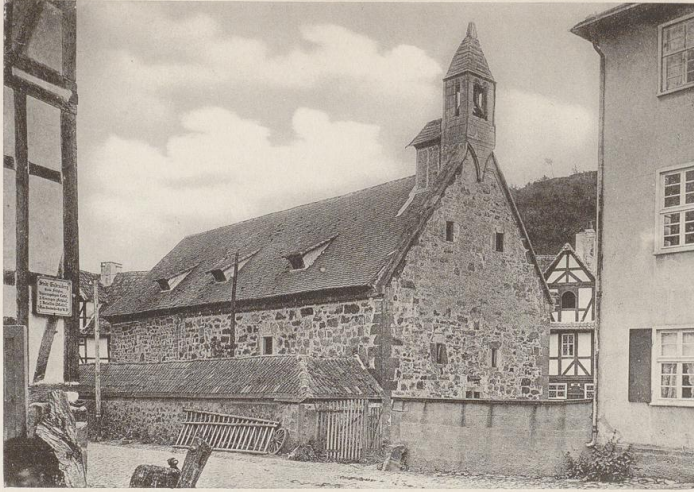

Aufn. v. Dr. L. Bickell

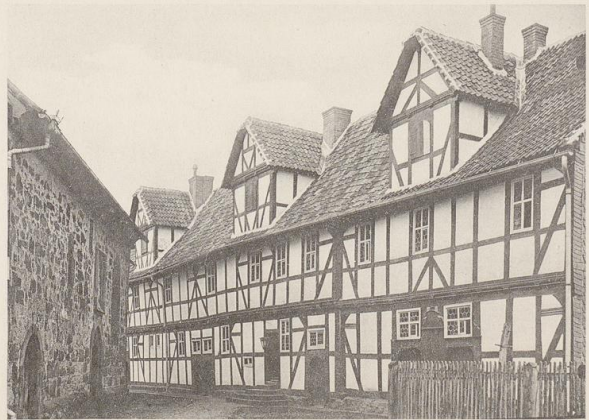

Lichtdruck v. Zedler & Vogel, Darmstadt

Hospital zum heil. Geist

Die Kapelle von der Straße und vom Hof aus. — Skulptur über dem Eingang
Der Wohnbau

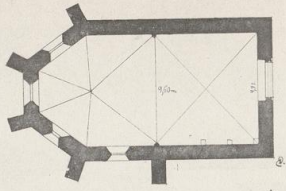

Die „alte Schule“, Westseite, Grundriß, Südansicht und Längsschnitt

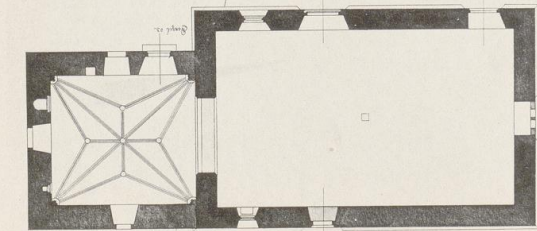
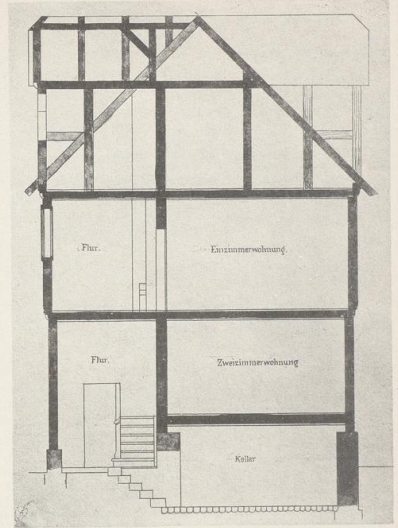
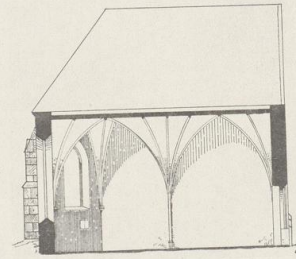
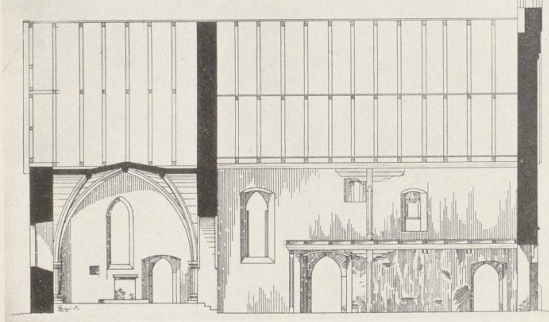
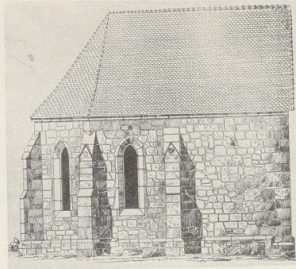

Aufn. v. E. Wenzel

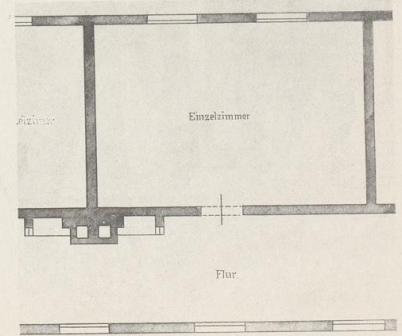
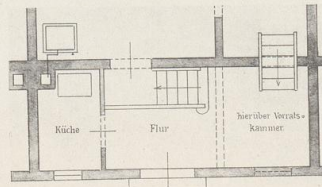

Lichtdruck v. Zedler & Vogel, Darmstadt

Hospitalkapelle u. Hospitalinneres

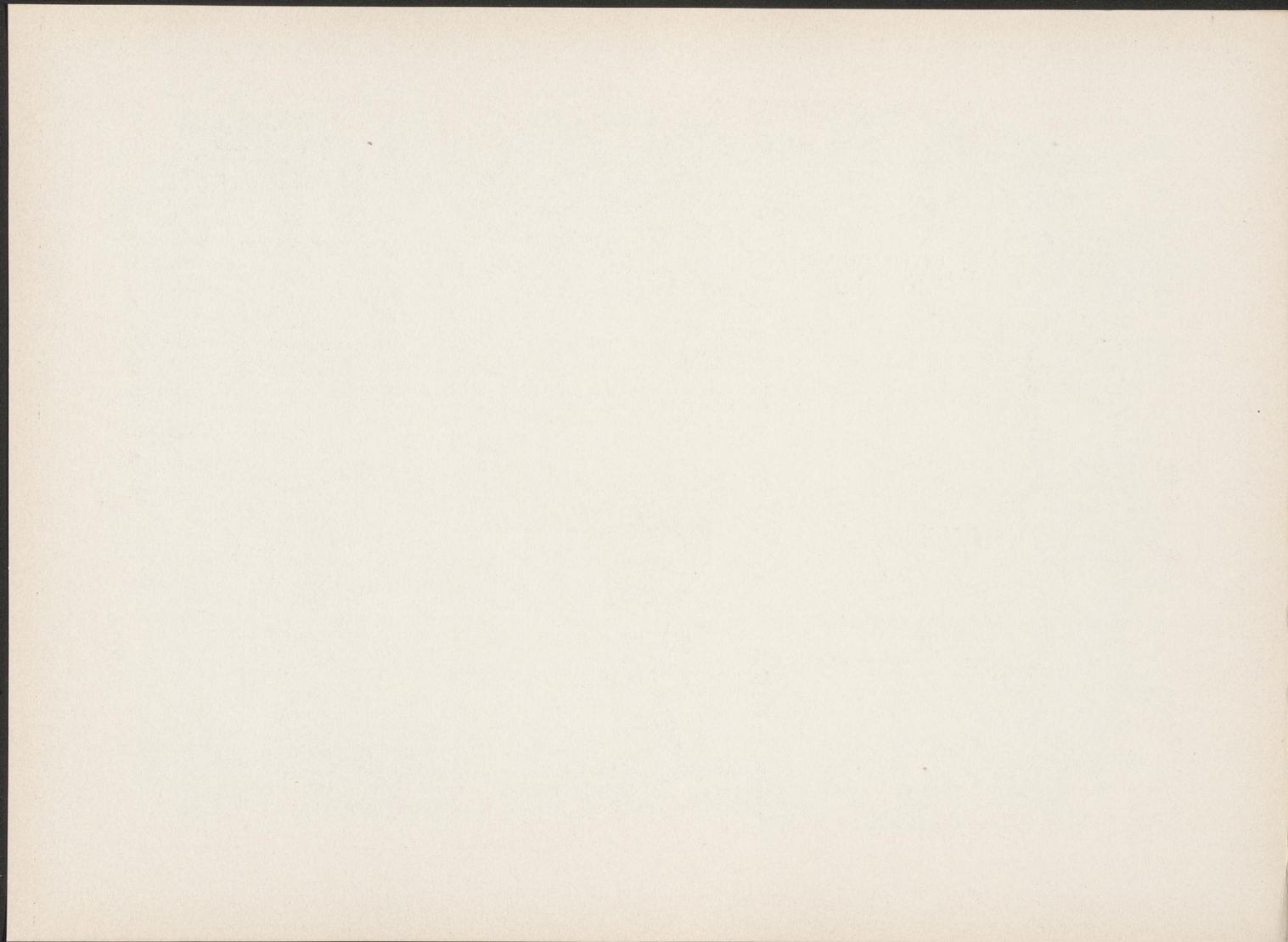



Obervorschütz



Aufn. v. G. Ewald

Kirchberg

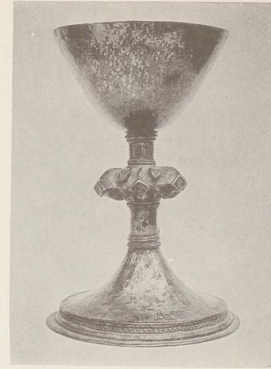

Dorla



Gudensberg
Stadtkirche

Aufn. v. H. Wenzel

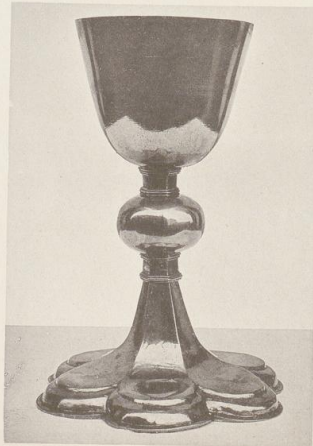

Metze

Kelche

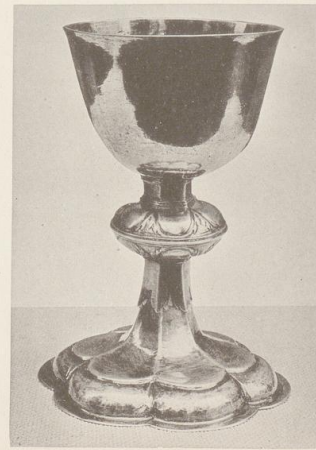

Gudensberg
Hospital

Lichtdruck v. Zedler & Vogel, Darmstadt

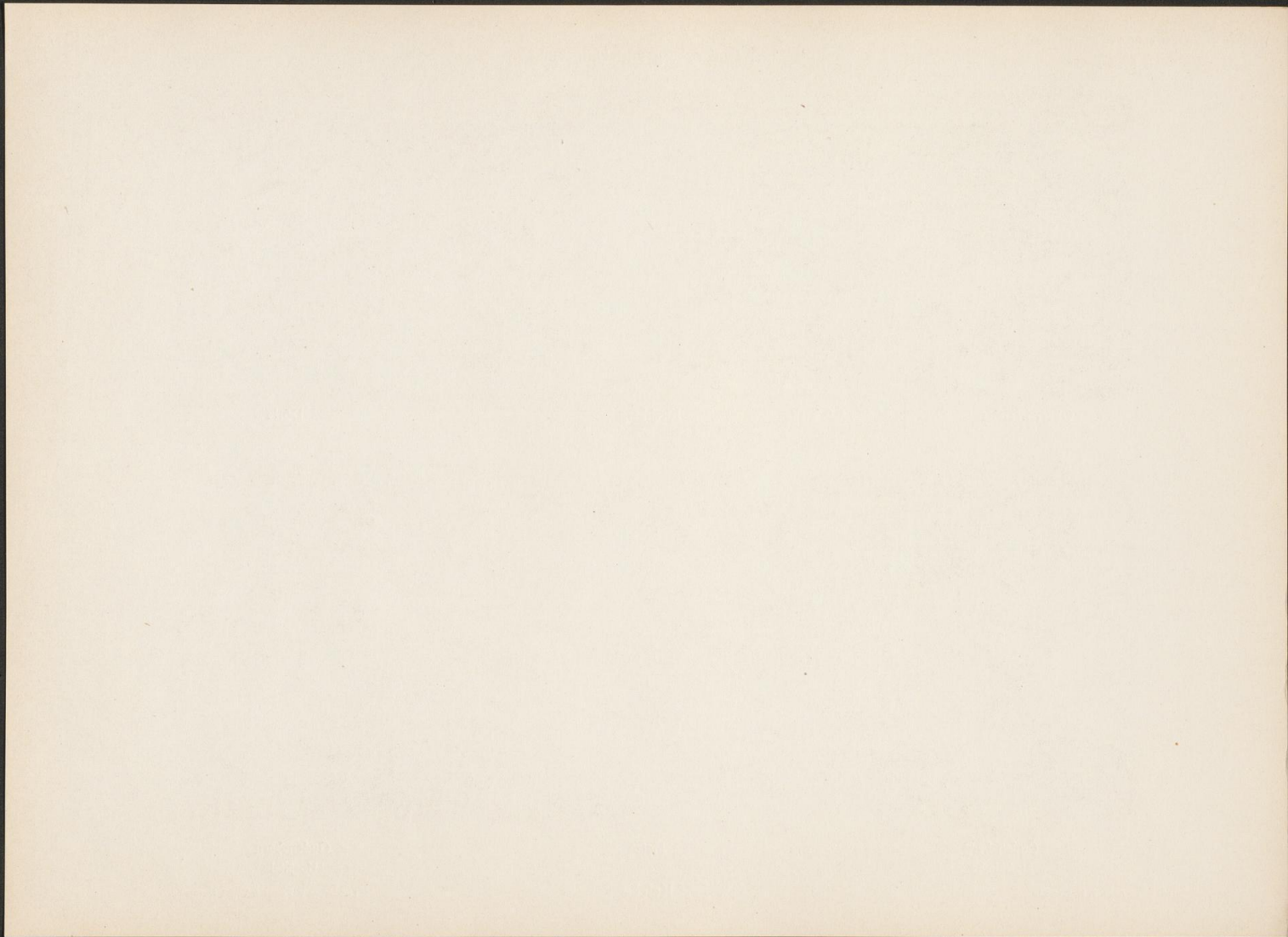

Gudensberg



Altes Amthaus



Das Günsche Haus



Ostecke v. Hospital



Neues Rathaus

Bemerkenswerte Häuser

Aufn. v. Dr. L. Bickell u. E. Wenzel

Lichtdruck v. Zedler & Vogel, Darmstadt

Gudensberg

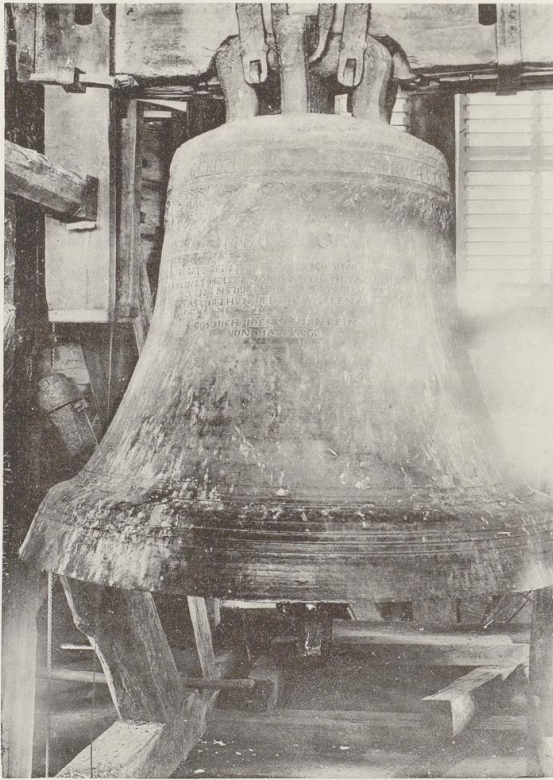

Aufgen. u. gez. v. E. Wenzel

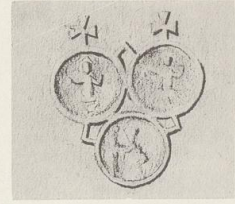
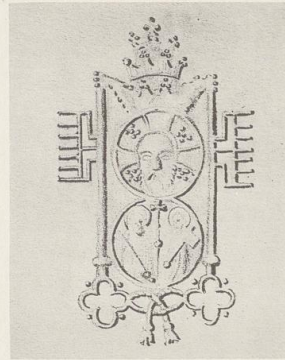

Lichtdruck v. Zedler & Vogel, Darmstadt

Die große Schirnbein-Glocke v. 1702. — Das sog. Casseler Kreuz am Weg nach Dissen
Wallfahrtszeichen a. verschiedenen Ortschaften

Haddamar



Dorla

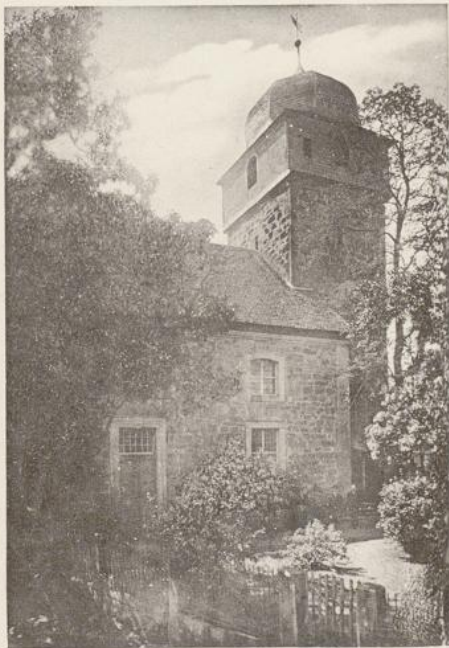

Lohne

Aufn. v. G. Ewald



Zennern

Lichtdruck v. Zedler & Vogel, Darmstadt

Äußeres der Kirchen

Haddamar

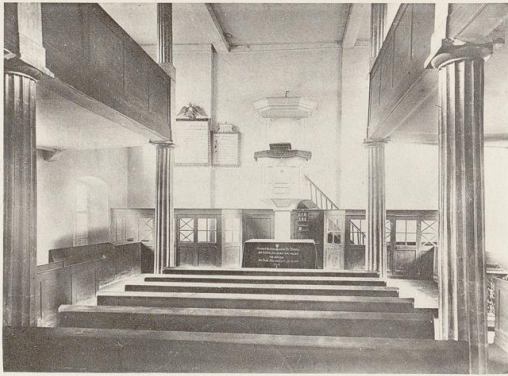

Lohne

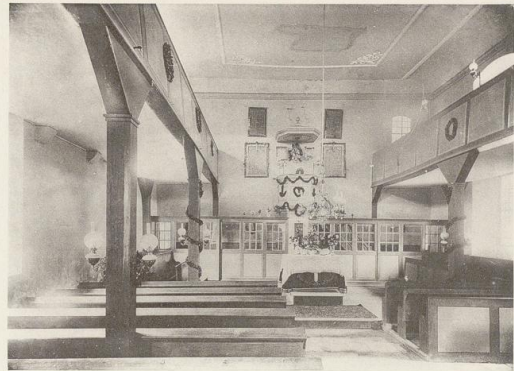

Dorla



Aufn. v. G. Ewald

Zennern

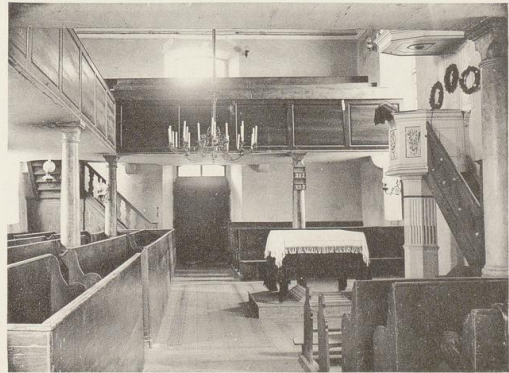

Lichtdruck v. Zedler & Vogel, Darmstadt

Innenansichten der Kirchen

† VOR EGO VOR V IGE VOGO VO SO RABE VEN IGE



Aufn. v. E. Wenzel



Aufn. v. Dr. L. Bickell

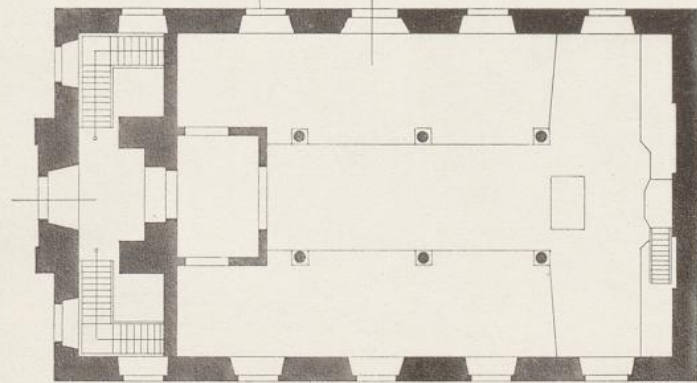
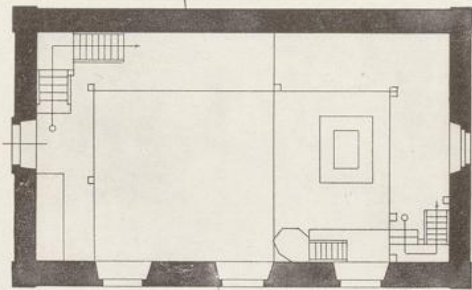
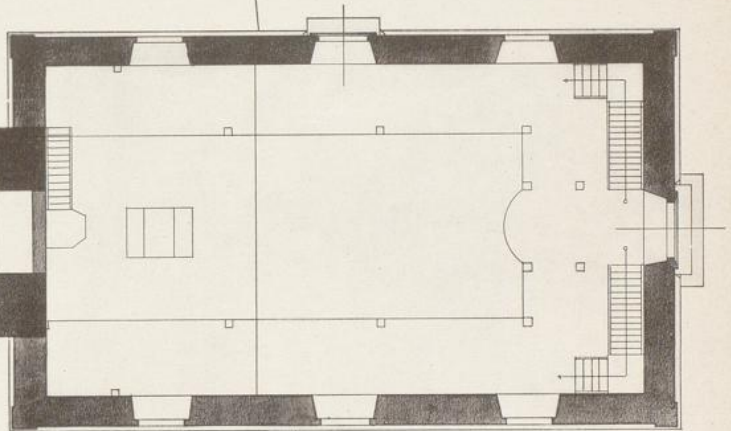
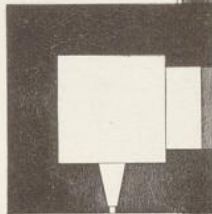
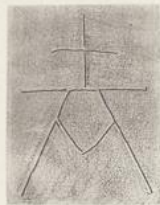

Gez. v. E. Wenzel

Lichtdruck v. Zedler & Vogel, Darmstadt

Kirchengrundrisse. — Glocke u. Bauernhaus i. Lohne. — Turmprojekt f. Haddamar.

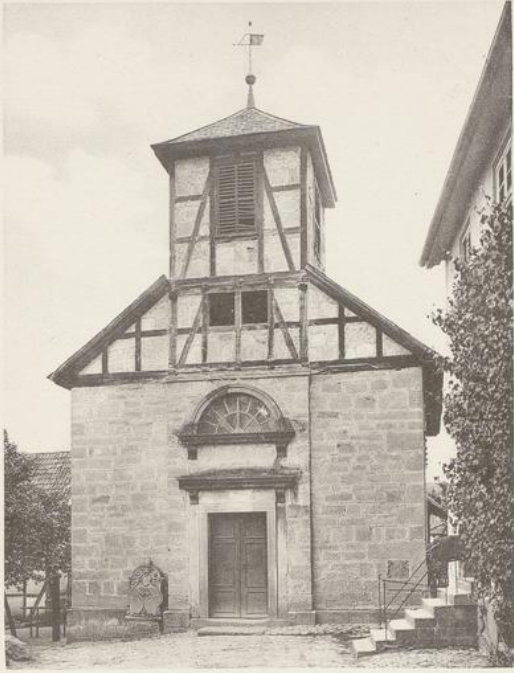

Aufn. v. G. Ewald

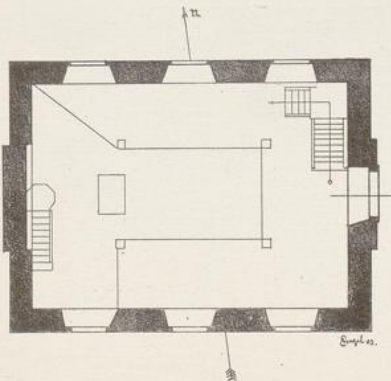

Gez. v. E. Wenzel

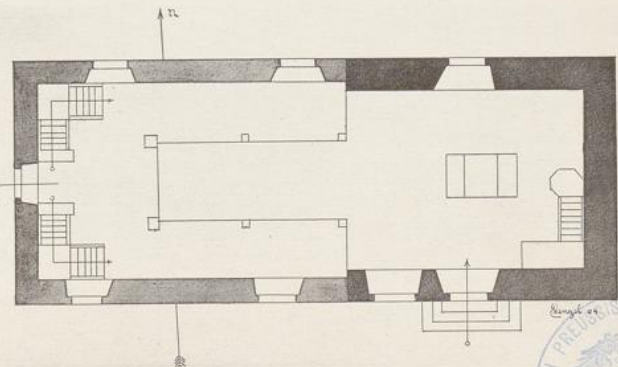

Lichtdruck v. Zedler & Vogel, Darmstadt

Außeres, Inneres und Grundriß der Kirchen



Jesberg und Löwenstein



Aufn. v. Zedler & Vogel

Lichtdruck v. Zedler & Vogel, Darmstadt

Aus dem „Thesaurus philo-politicus“ von 1632

Jesberg

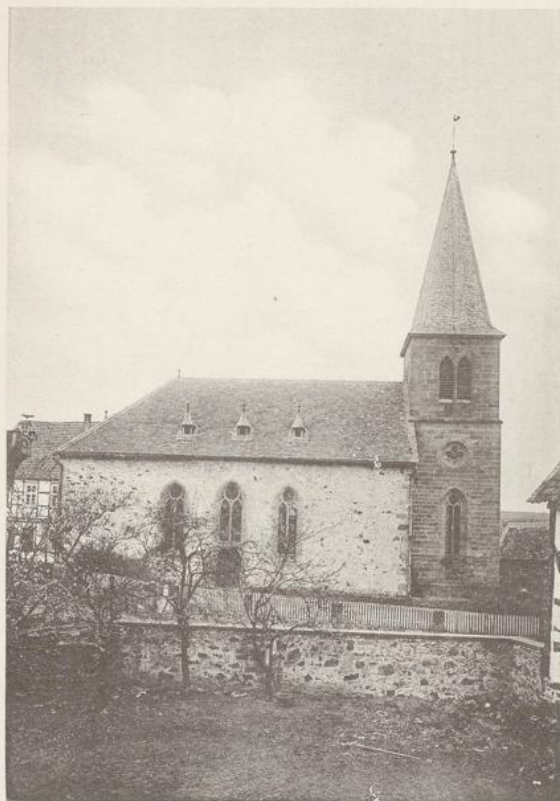

Aufn. v. W. Ebert



Aufn. v. H. Wenzel



Aufn. v. E. Wenzel



Aufn. v. W. Ebert

Lichtdruck v. Zedler & Vogel, Darmstadt

Die Kirche v. außen u. i. Innern. — Beim Turm stehende Grabsteine
Schloß des Prinzen Maximilian, jetzt Amtsgericht

Jesberg

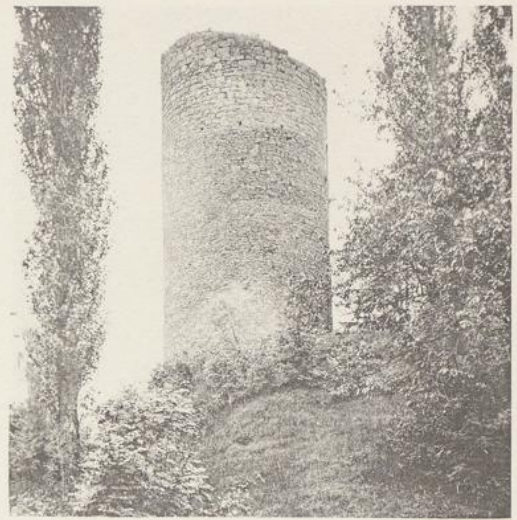

Aufn. v. G. Ewald

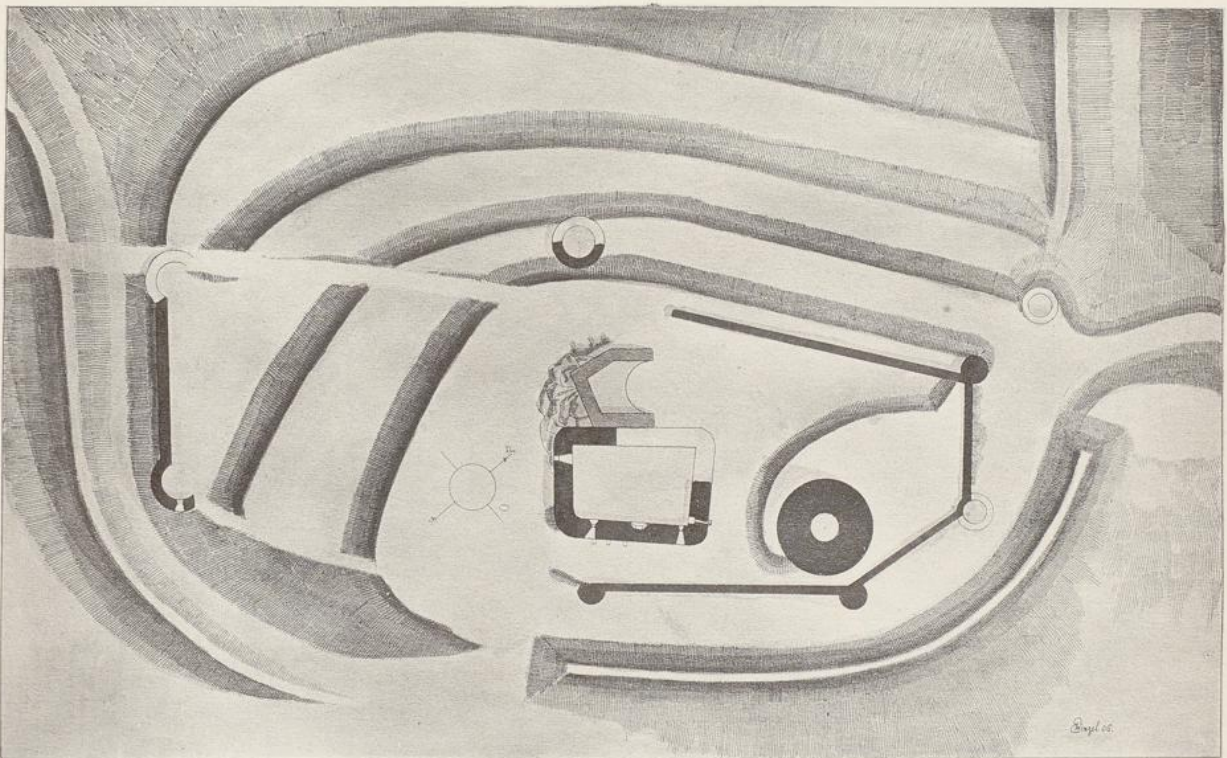

Gez. v. E. Wenzel

Lichtdruck v. Zedler & Vogel, Darmstadt

Ansichten der Burgruine und Lageplan

Jesberg

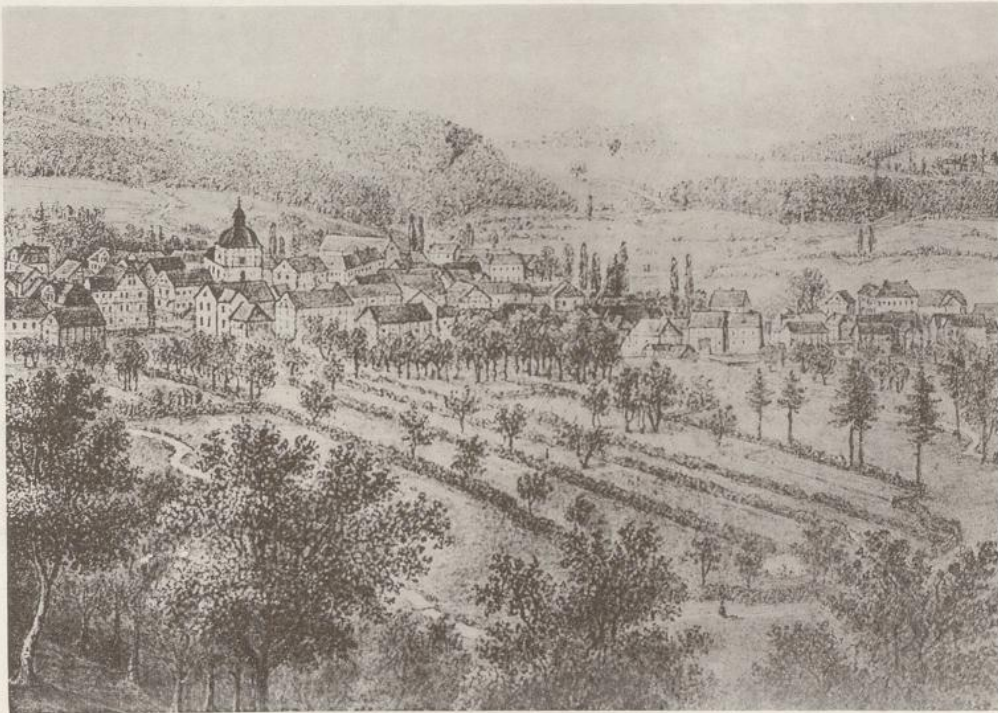

Nach einer Zeichnung v. H. Greiner a. d. Jahre 1872

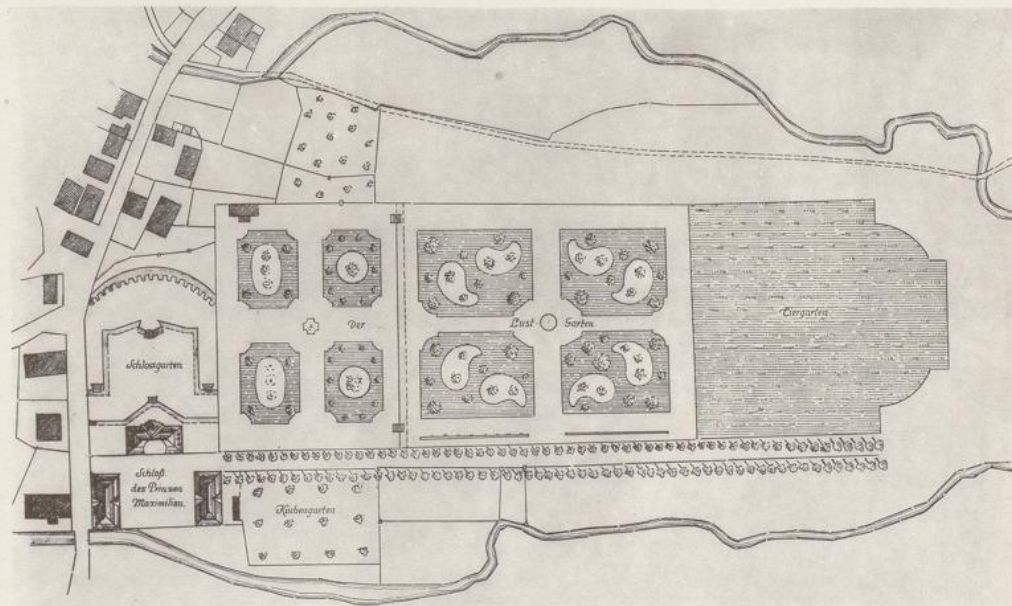

Gez. v. W. Schlade

Lichtdruck v. Zedler & Vogel, Darmstadt

Lageplan vom Schloßgarten n. einer Flurkarte a. 1720

Kirchberg

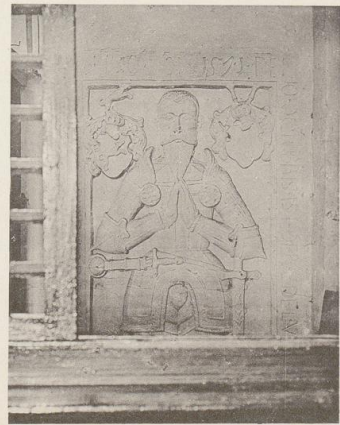

Aufn. v. G. Ewald

Lichtdruck v. Zedler & Vogel, Darmstadt

Tor am Gutshof. — Die Kirche von Südost und im Innern
Grabstein des Bernhart Hundt v. 1571

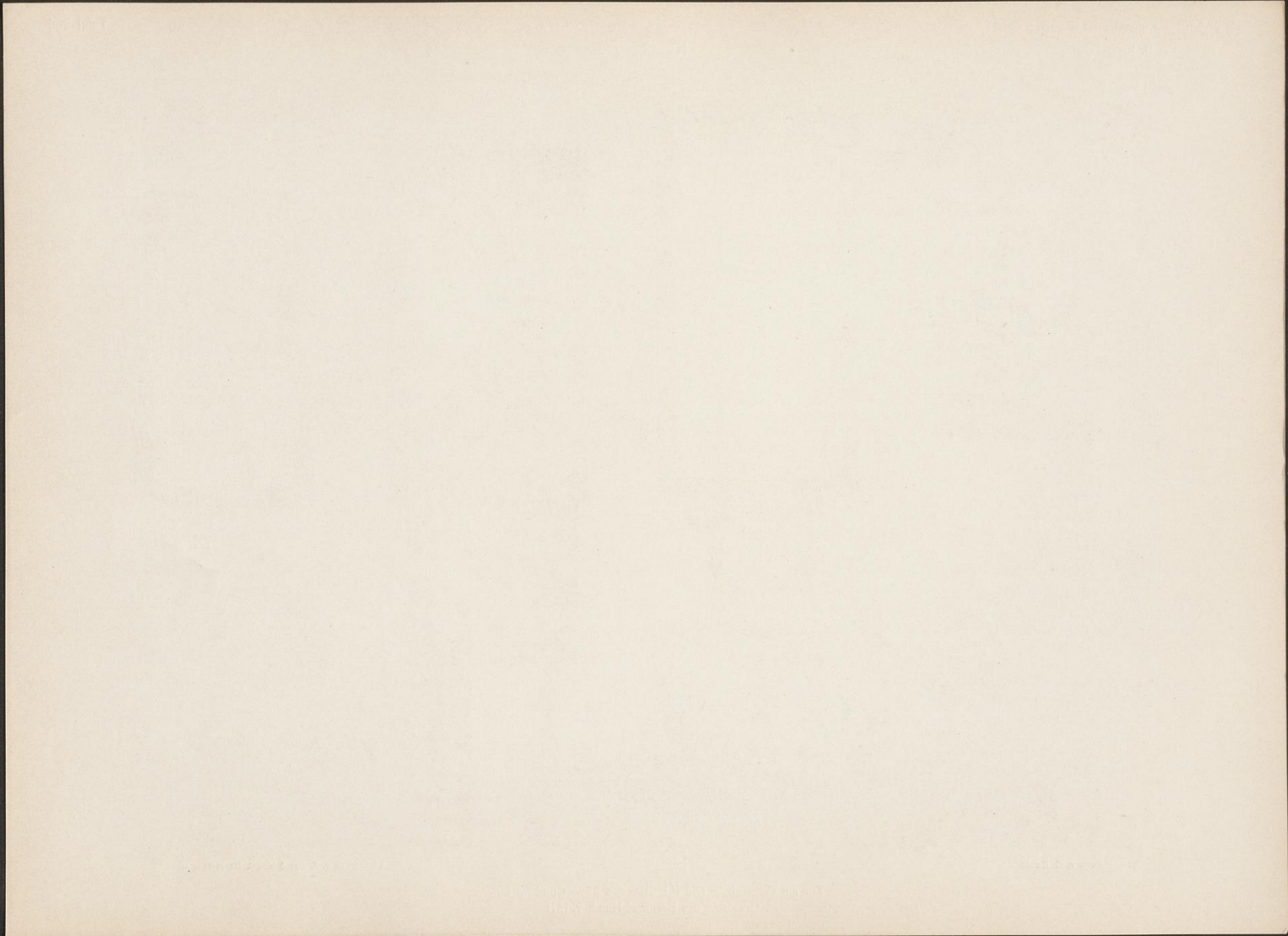

Großenenglis, Hundshausen. — Kirchberg, Jesberg, Zennern

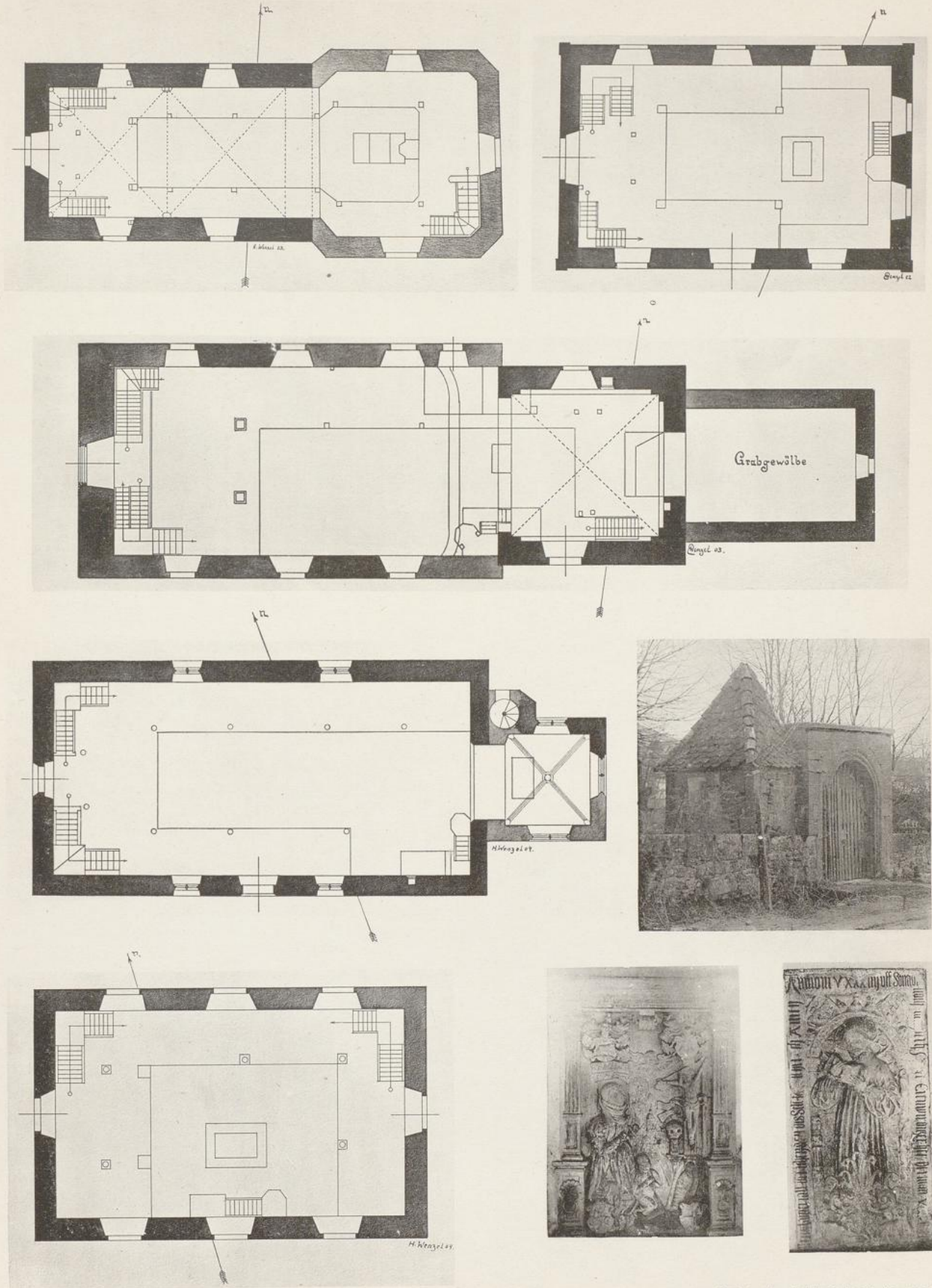

Gez. u. augen. v. E. Wenzel

Lichtdruck v. Zedler & Vogel, Darmstadt

Grundrisse der Kirchen. — Tor am Totenhof zu Kirchberg. — Epitaphe in der Kirche zu Zwesten

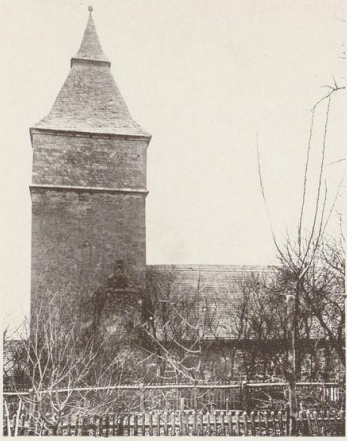

Aufn. v. G. Ewald

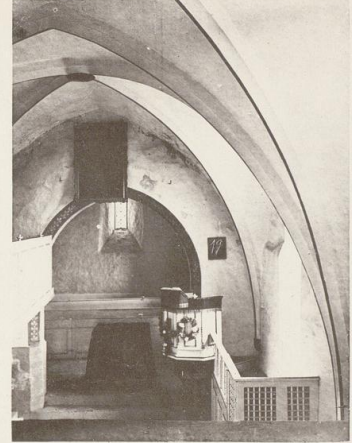

Die Kirche von Norden gesehen. — Das Innere nach West und nach Ost



Aufn. v. H. Wenzel

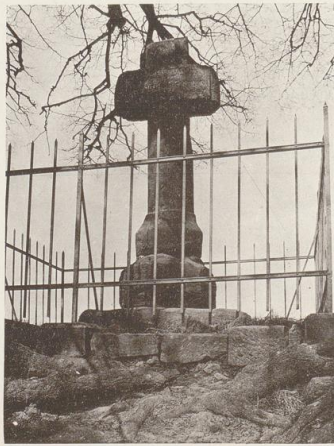

Das am 5. Juni 1400 bei Kleinenglis erstochenen Herzog Friedrich von Braunschweig errichtete Steinkreuz

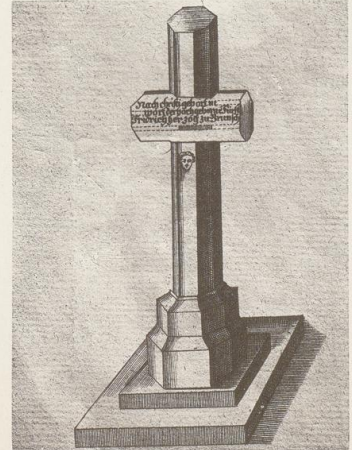

Lichtdruck v. Zedler & Vogel, Darmstadt

Bd. II. Kreis Fritzlar

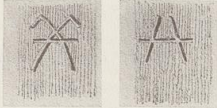
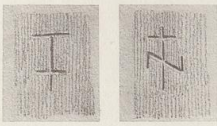
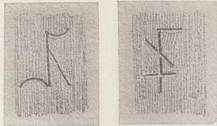

Aufn. v. G. Ewald

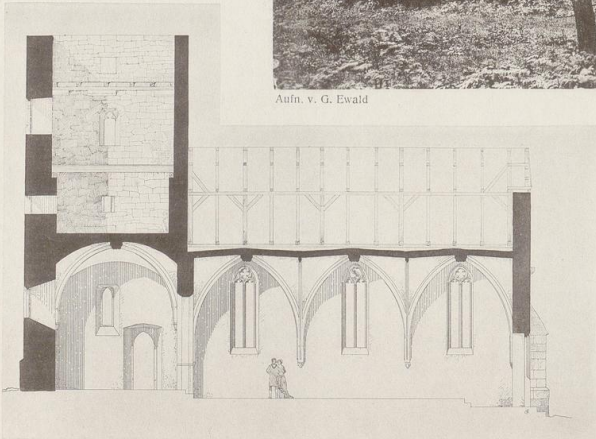

Gez. v. E. Wenzel

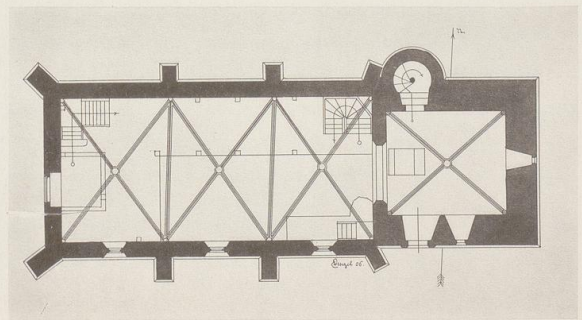

Lichtdruck v. Zedler & Vogel, Darmstadt

Grundriß u. Längsschnitt der Kirche. — Südwand. — Steinmetzzeichen

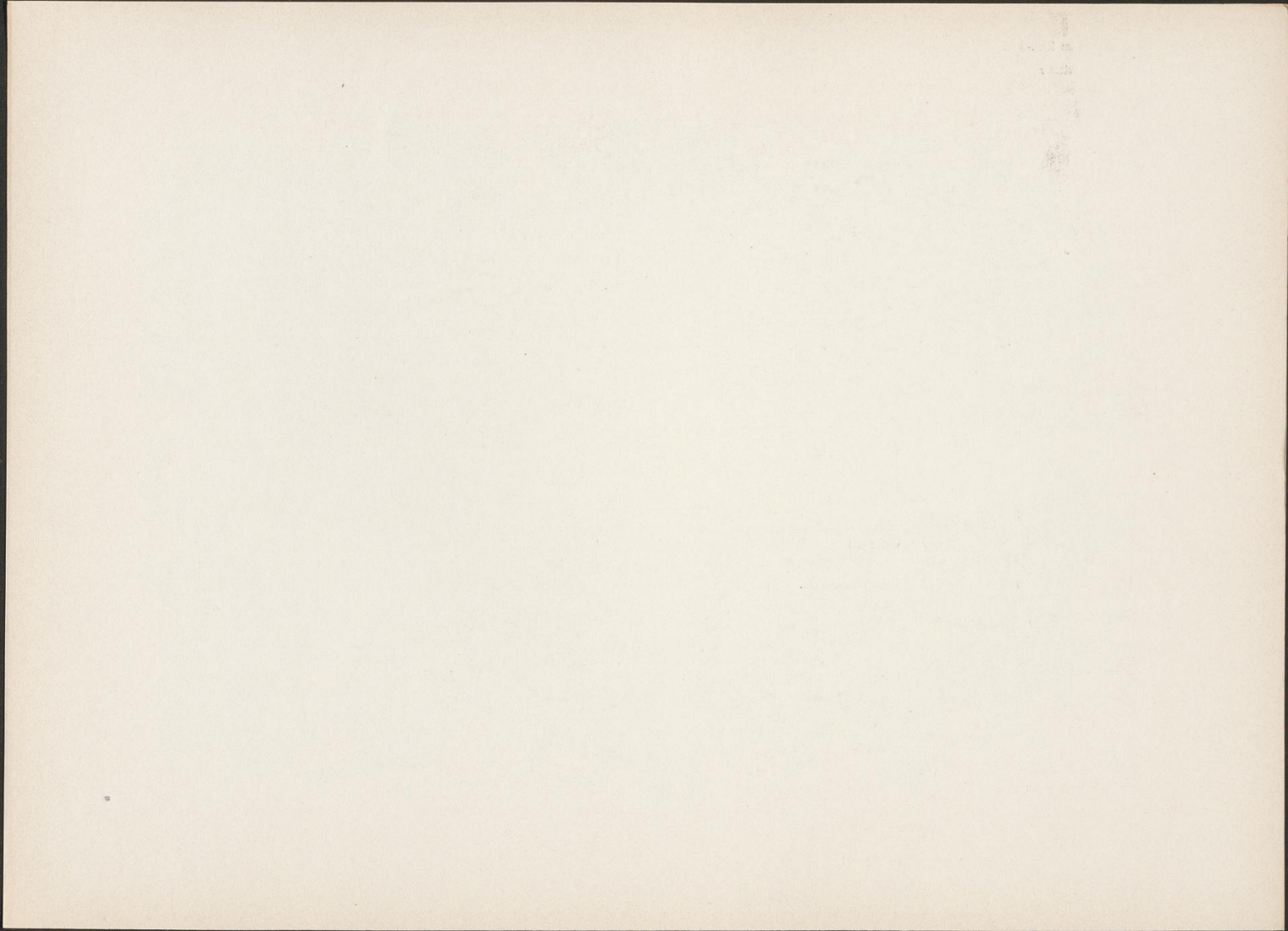

Maden



Der Kirchturm von Osten

Obervorschütz



Die Kirche von Nordwesten

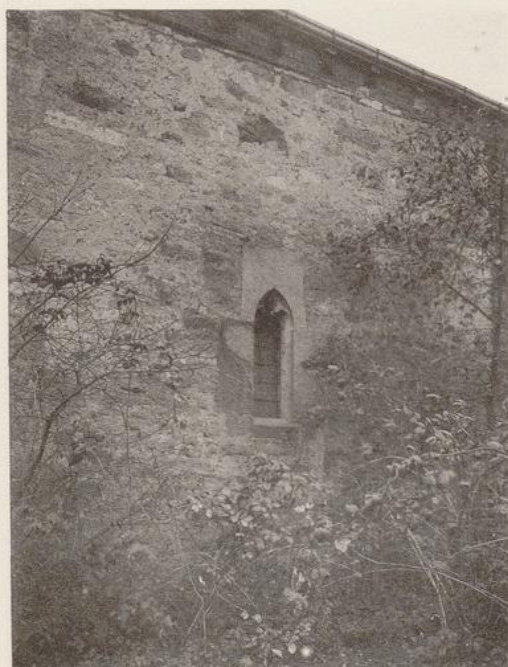

Aufn. v. H. Wenzel

Haldorf
Kapellenrest

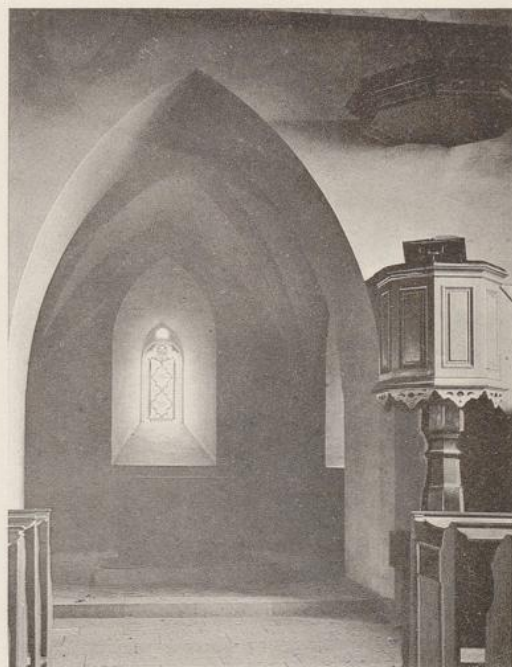

Lichtdruck v. Zedler & Vogel, Darmstadt

Obervorschütz
Altarhaus im Kirchturm

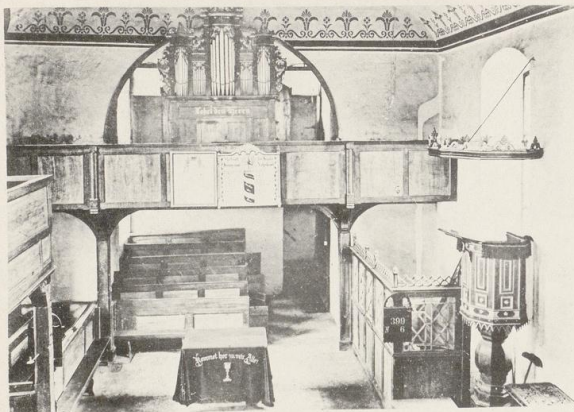

Aufn. v. H. Wenzel

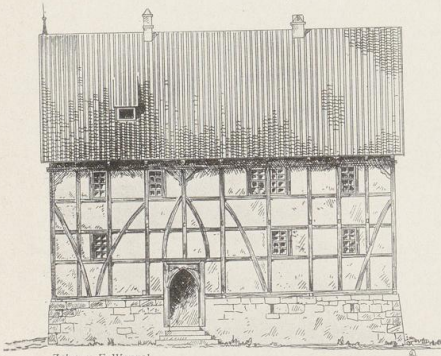
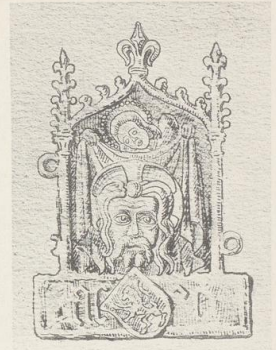

Zchn. v. E. Wenzel

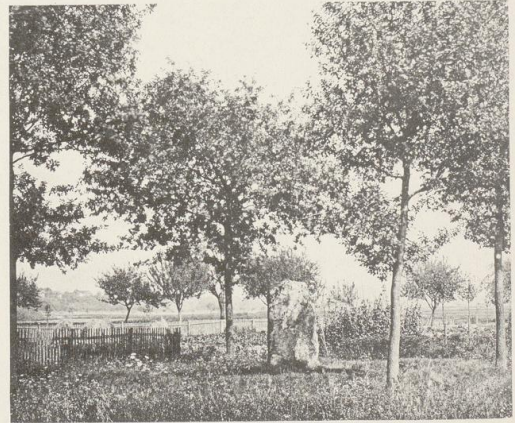
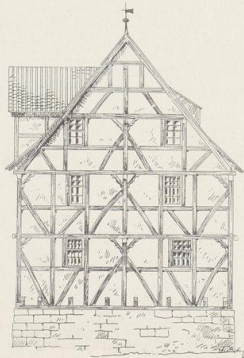

Lichtdruck v. Zedler & Vogel, Darmstadt

Das Innere der Kirche. — Pilgerzeichen a. d. Glocke. — Im Jahr 1902 abgebrochenes
 Bauernhaus v. 1598 n. Aufn. v. F. Hoffmann. — Der Malstein im Steinchesfeld

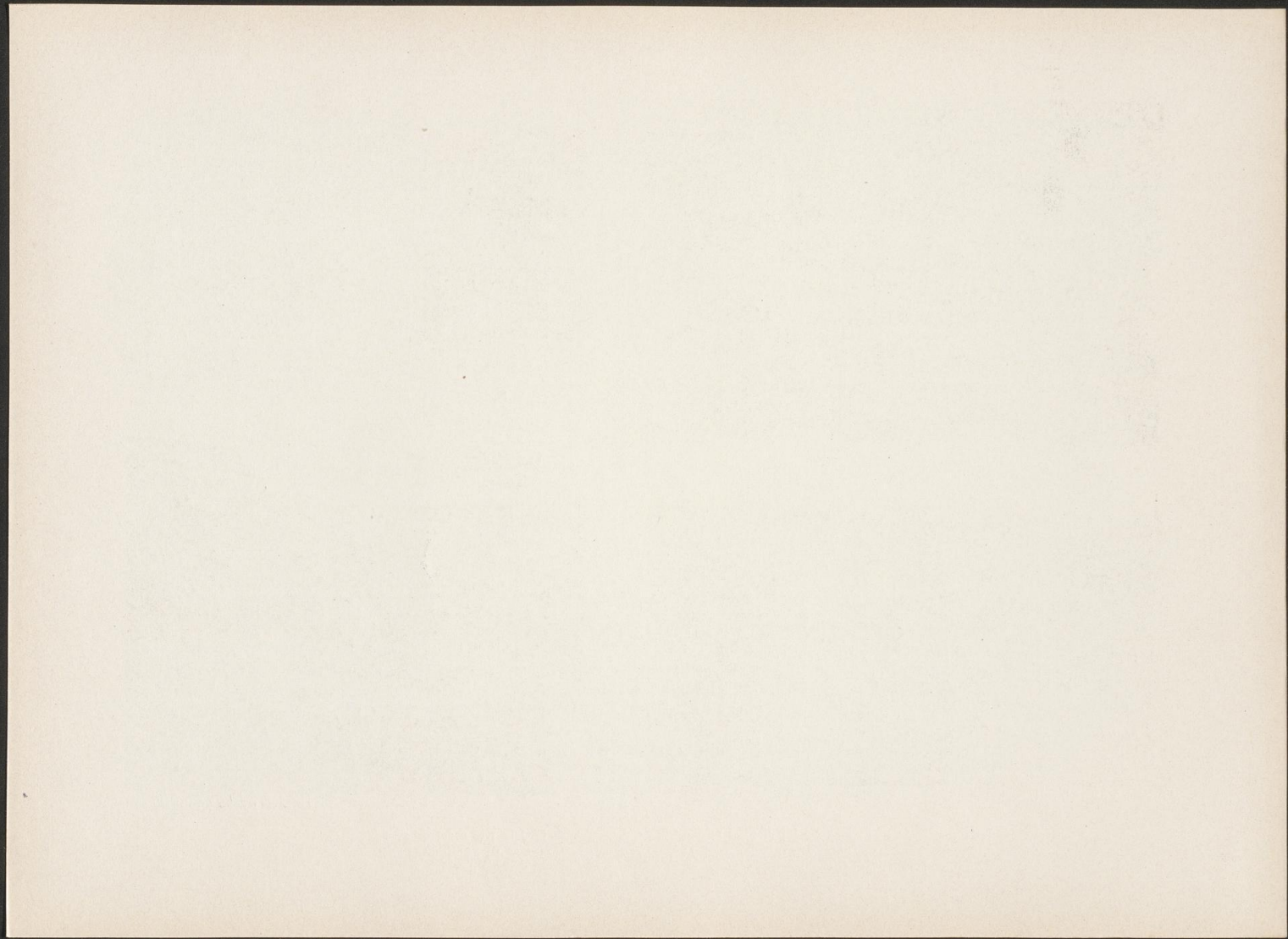

Niederstein



Metze

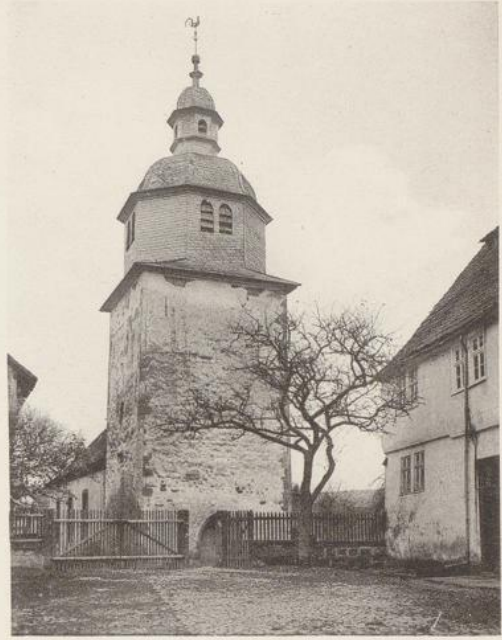

Aufn. v. H. Wenzel



Lichtdruck v. Zedler & Vogel, Darmstadt

Kirche
Von Nordost und innen

Kirche
Von Westen und innen

Bd. II. Kreis Fritzlar

Maden

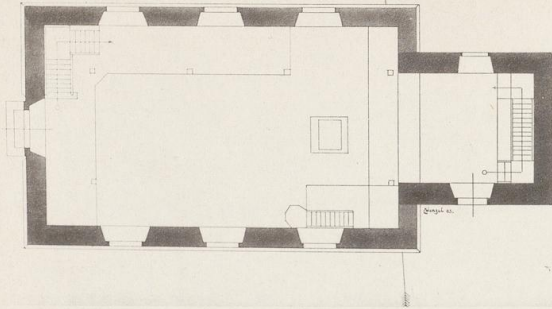

Obervorschütz

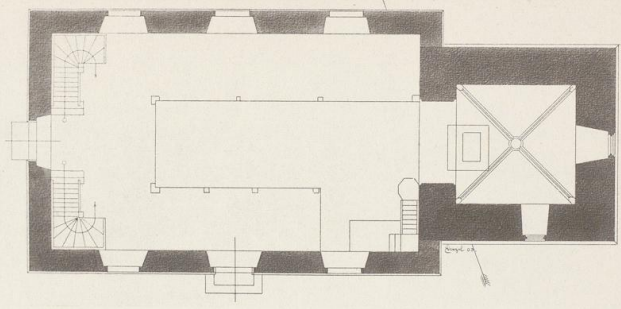

Niedenstein

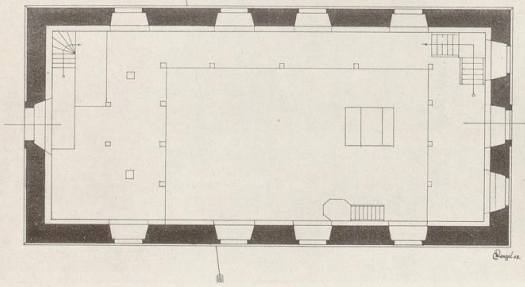

Obermöllrich

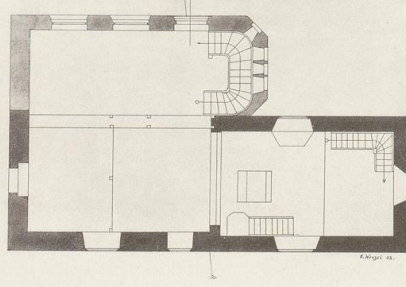

Oberurf

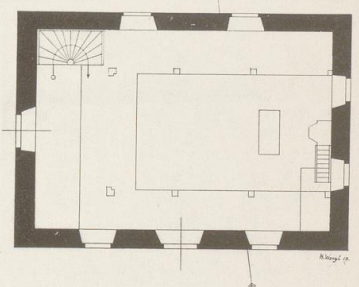

Metze

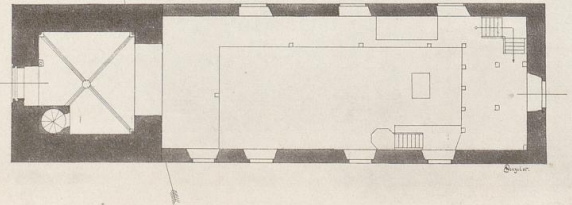

Fraumünster

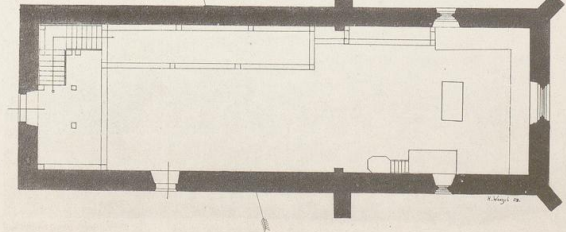

Gez. v. E. Wenzel

Grundrisse der Kirchen

Lichtdruck v. Zedler & Vogel, Darmstadt

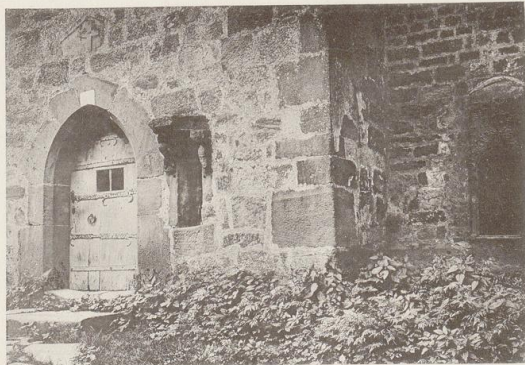
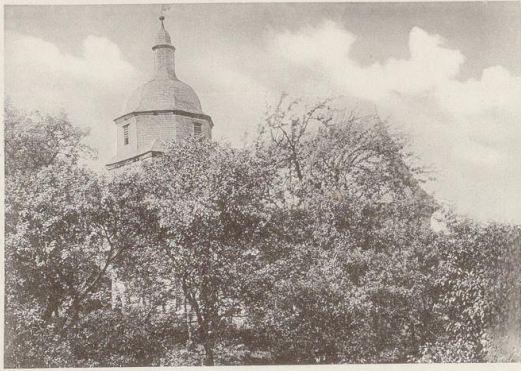

Aufn. v. G. Ewald

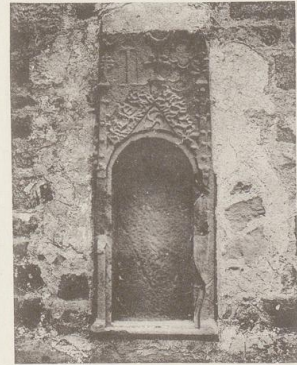

Lichtdruck v. Zedler & Vogel, Darmstadt

Die Kirche von außen u. im Innern. — Einzelheiten von der Nordwand

Niederurf



Amthaus

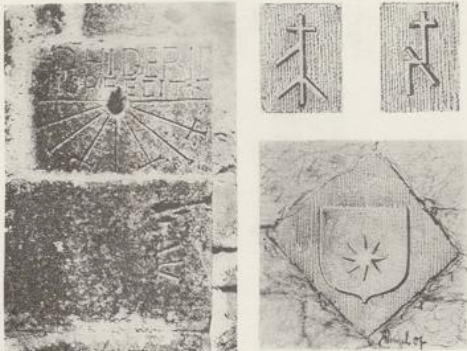

Aufn. v. G. Ewald



Eingang ins Amthaus

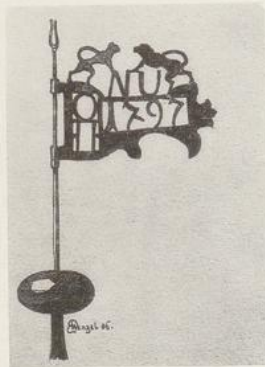

Gez. v. E. Wenzel

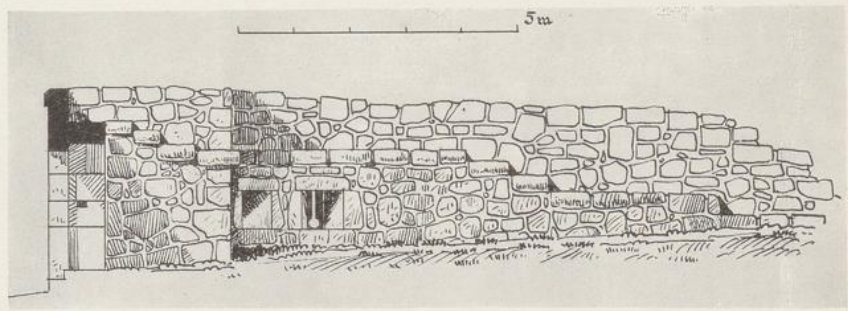

Lichtdruck v. Zedler & Vogel, Darmstadt

Epitaph, alte Sonnenuhr u. Wetterfahne a. d. Kirche. — Teil d. Kirchhofsmauer m. erhaltenem Wehrgang

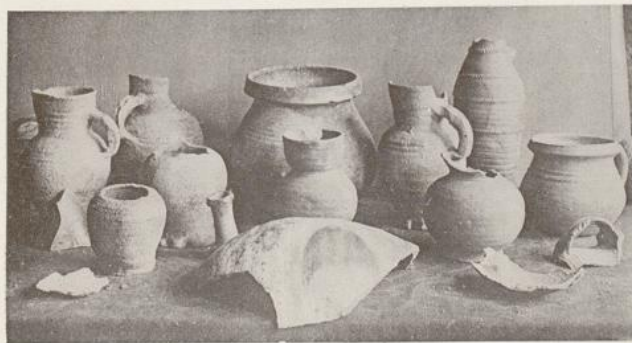
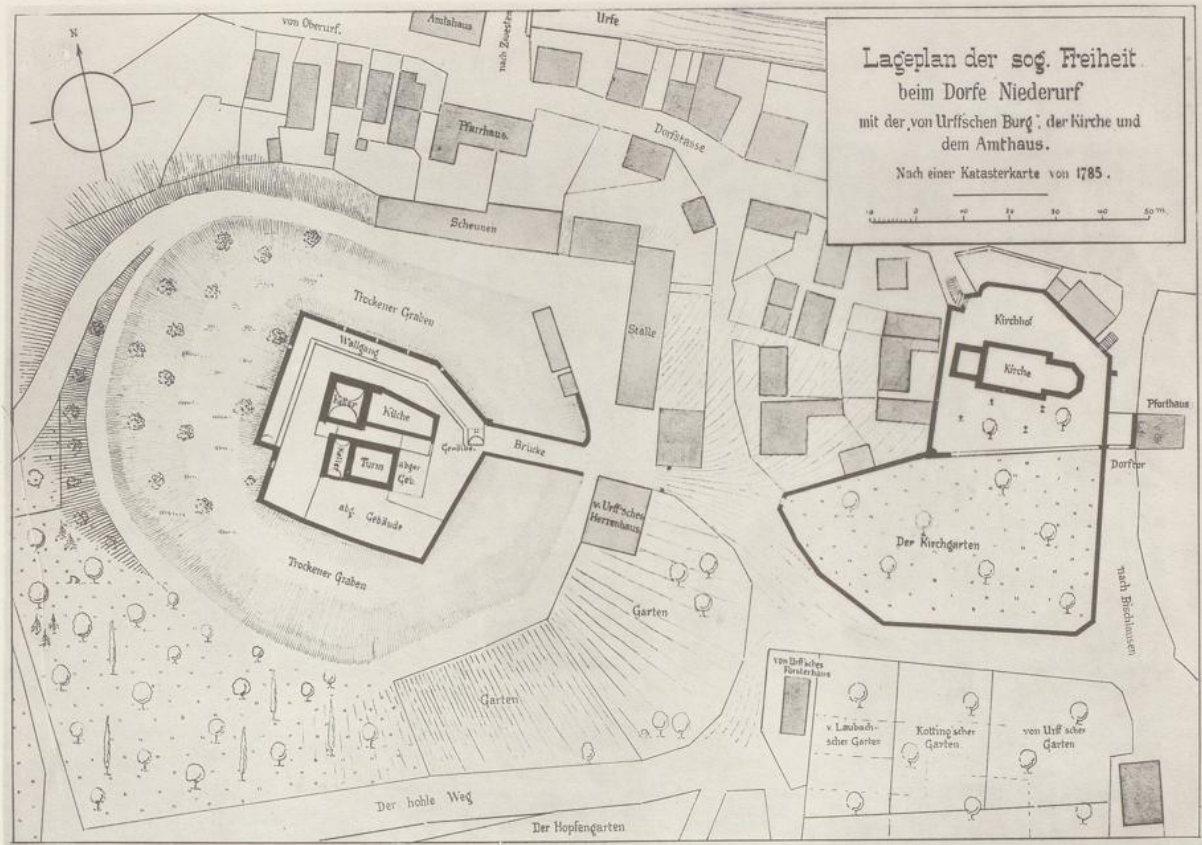

Zeichn. u. Aufn. v. E. Wenzel



Lichtdruck v. Zedler & Vogel, Darmstadt

Fundstücke a. d. Burgkeller. — Fahne a. d. „langen Bau“

Niederurf



Aufn. v. G. Ewald



Lichtdruck v. Zedler & Vogel, Darmstadt

Ansichten der v. Urffschen Burg und von einem Raum darin

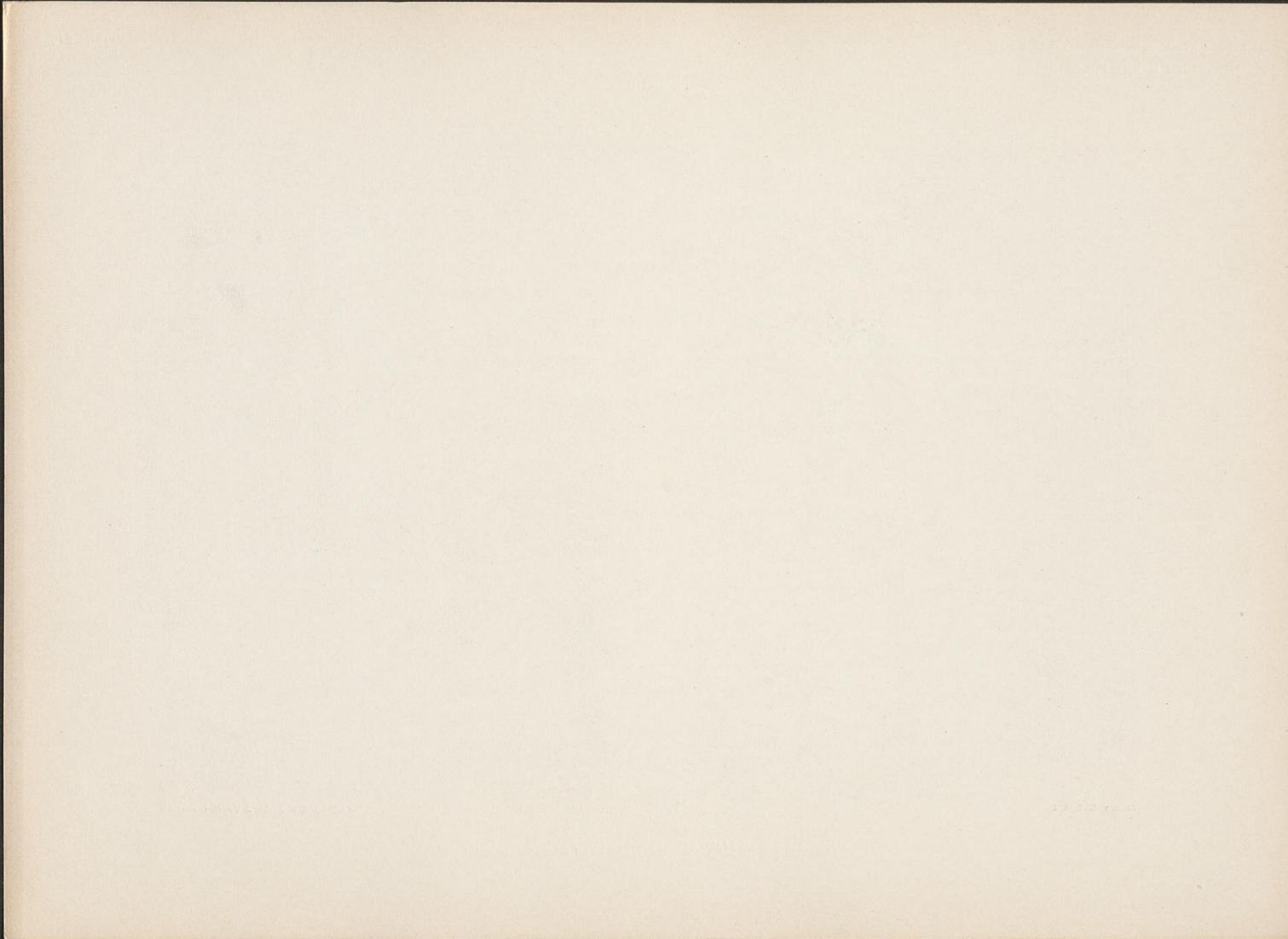

Niederurf

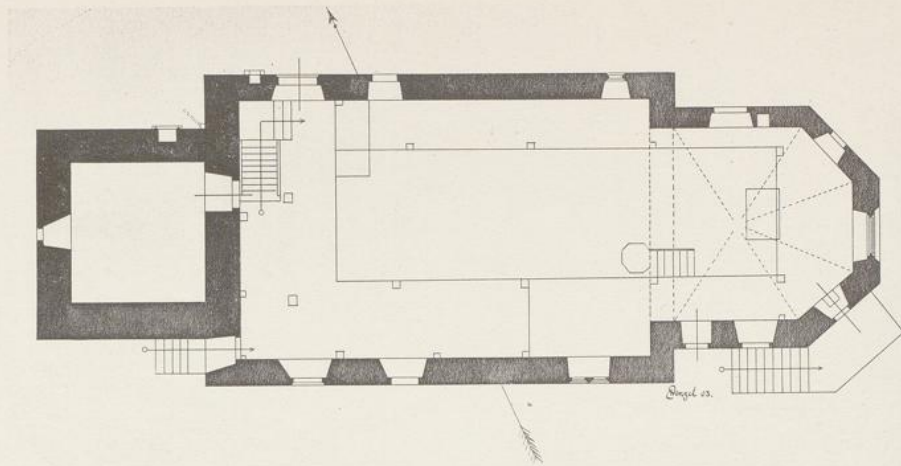

Grundriß der Kirche

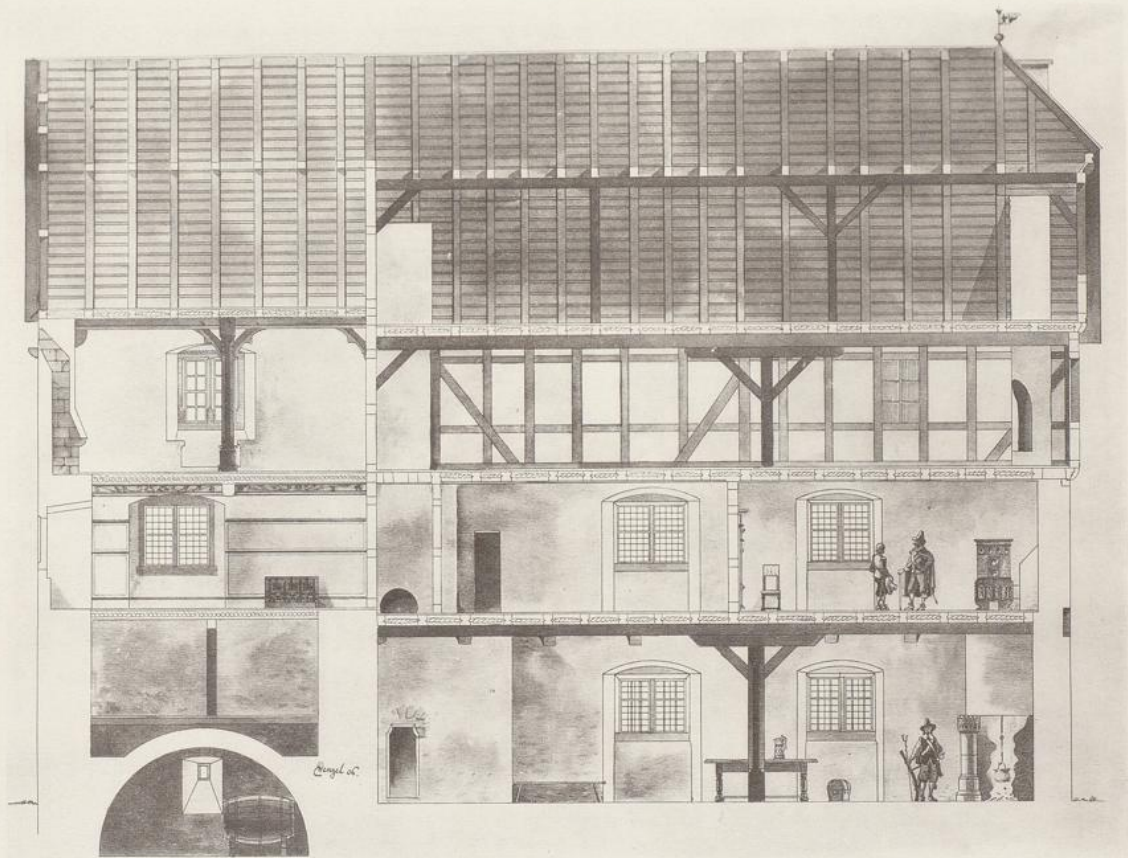

Schnitt durch den „langen Bau“

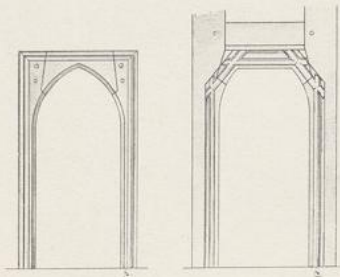

Gez. v. E. Wenzel



Türen im „langen Bau“

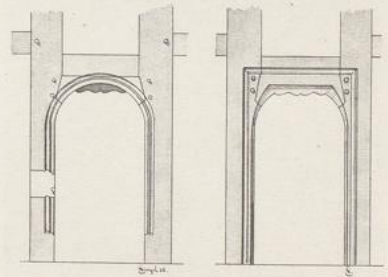

Lichtdruck v. Zedler & Vogel, Darmstadt



Kirche
von Süden, Aufn. v. H. Wenzel
von Westen, Aufn. v. Dr. Chr. Rauch
Inneres, Aufn. v. Dr. L. Bickell
Kelch, Aufn. v. H. Wenzel

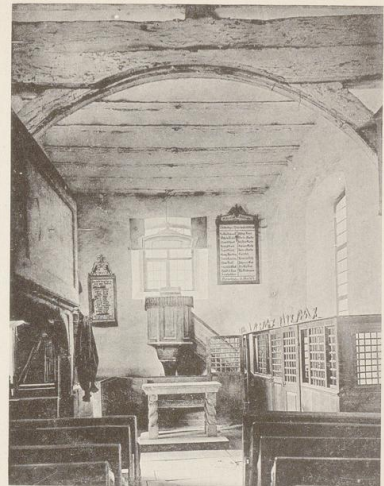
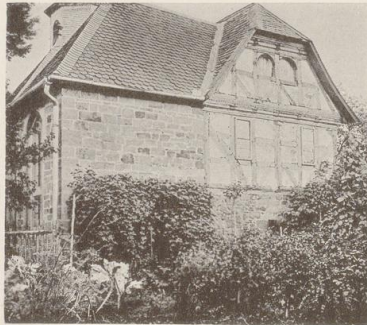

Obermöllrich

Gez. v. E. Wenzel



Wichdorf

Klingelbeutel-

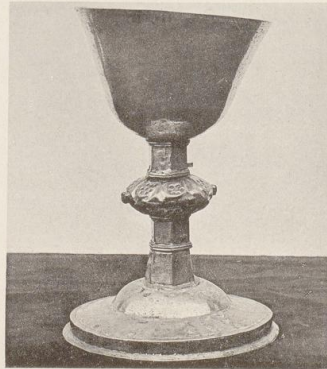

Glöckchen aus



Kirchberg



Dissen

Lichtdruck v. Zedler & Vogel, Darmstadt

Obermöllrich



Aufn. v. Dr. L. Bickell



Lichtdruck v. Zedler & Vogel, Darmstadt

Ehemalige Vogtei des Deutschen Ritterordens

Gesamtansicht. — Erker bei der Haustür

Obermöllrich

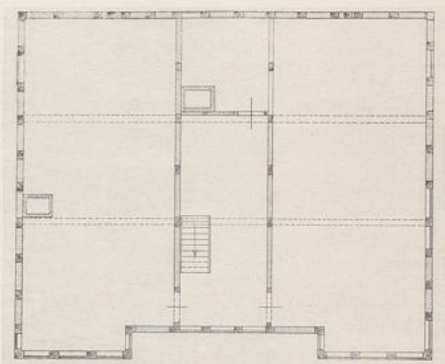
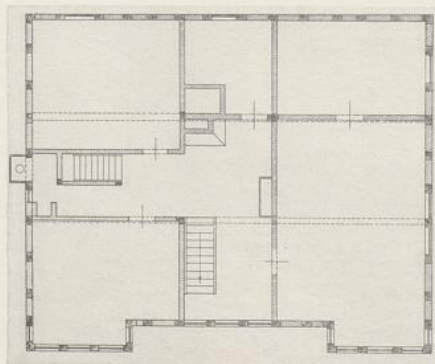
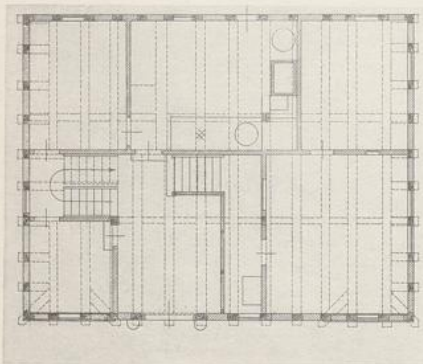
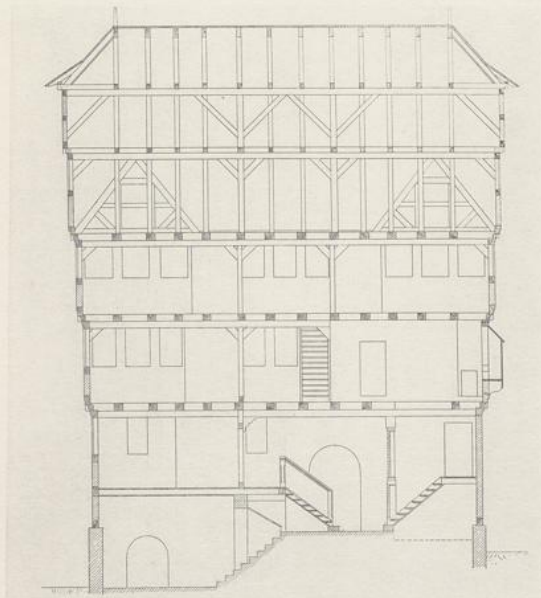

Aufn. v. Aug. Dauber

Lichtdruck v. Zedler & Vogel, Darmstadt

Die Deutschordensvogtei als Fachwerkbau

(Fassaden, Schnitte und Grundrisse)

Obermöllrich



Aufn. v. G. Ewald

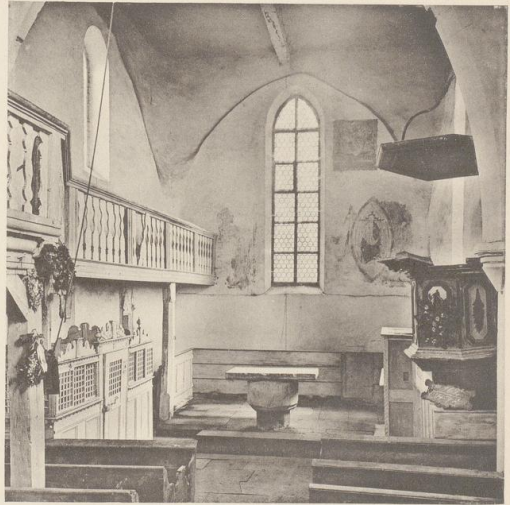

Lichtdruck v. Zedler & Vogel, Darmstadt

Die Fraumünsterkirche

Äußeres von Südost. — Inneres nach Osten hin

100

100

100

100

Obermöllrich



Aufn. v. G. Ewald



Lichtdruck v. Zedler & Vogel, Darmstadt

Fraumünsterkirche

Alte Malereien an der östlichen Chorwand

Obermöllrich



Aufn. v. W. Ebert

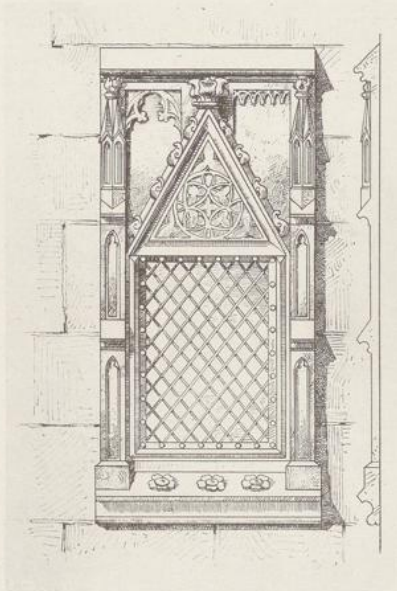

Gez. v. E. Wenzel



Lichtdruck v. Zedler & Vogel, Darmstadt

Fraumünsterkirche

Orgel u. Weihbrotgehäus. — An die Westwand gelehnter
Grabstein des Philipp von Wildungen

Der Löwenstein bei Schiffelborn

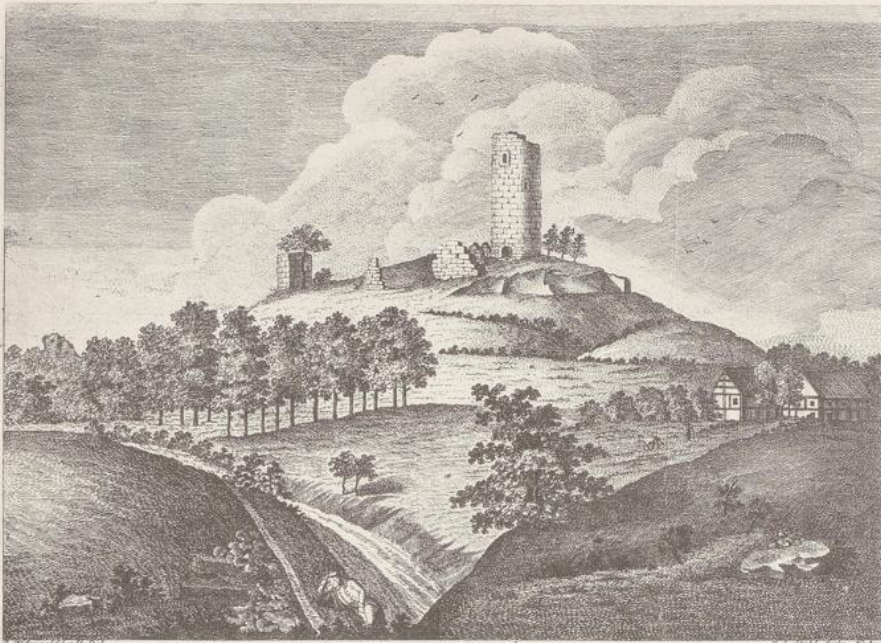

Der Löwenstein bey Ober-Uff in Hefsen.

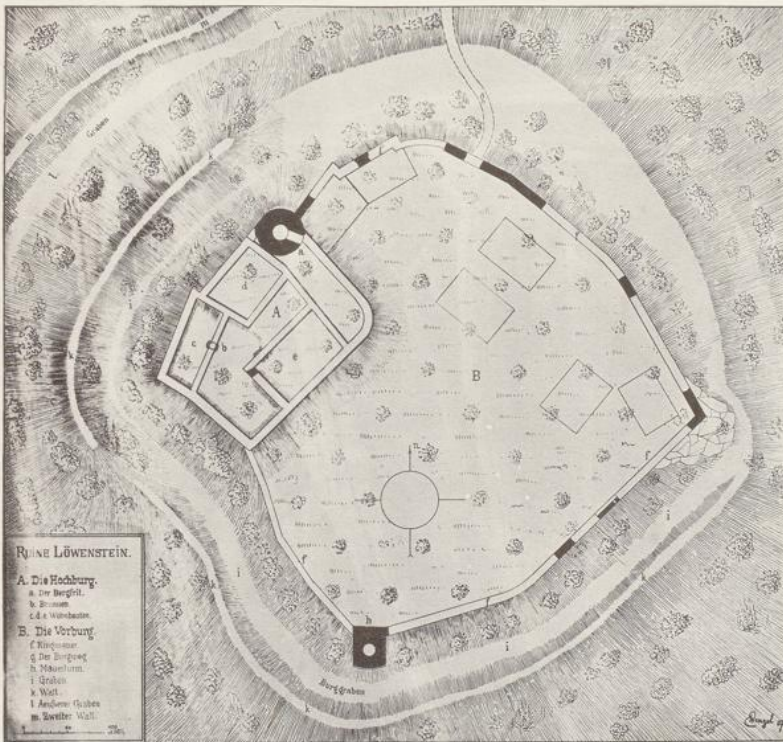
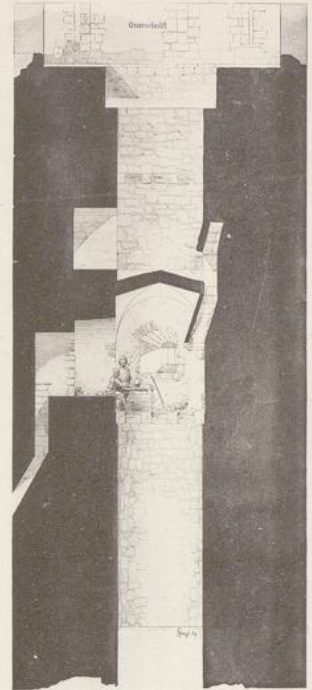

RUINE LÖWENSTEIN.
A. Die Hochburg.
 a. der Bergf. b. Brunnen
 c. d. e. Wohnhäuser
B. Die Verbürg.
 f. Ringmauer g. die Burggrube
 h. Mauerlücken i. Graben
 k. Wall l. Andauer Graben
 m. Zweiter Wall.

Gez. v. E. Wenzel

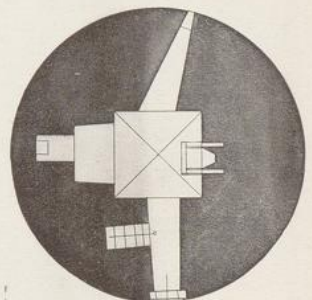
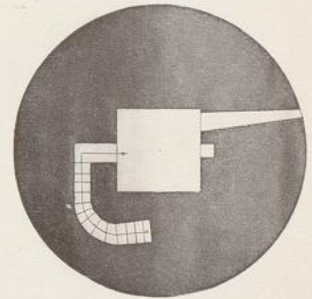

Lichtdruck v. Zedler & Vogel, Darmstadt

Alte Ansicht der Burgruine. — Lageplan. — Schnitt u. Grundrisse v. Turm

Schlierbach

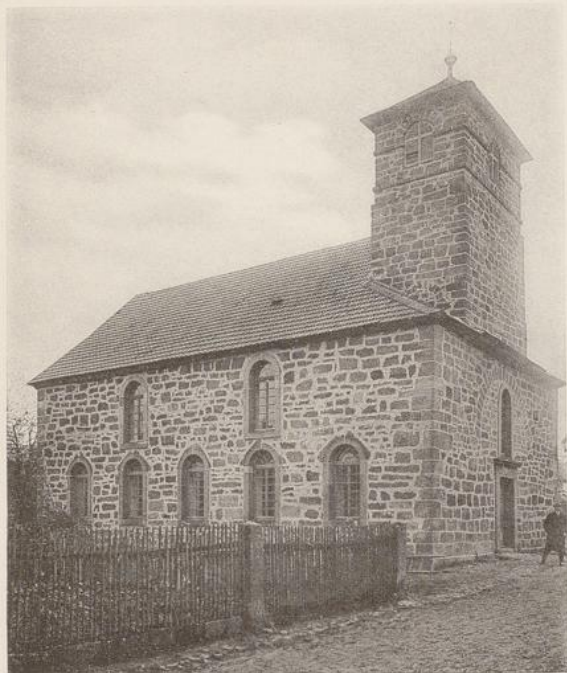

Waltersbrück



Aufn. v. W. Ebert

Kirche von Nordwest und innen



Aufn. v. E. Wenzel

Lichtdruck v. Zedler & Vogel, Darmstadt

Kirche von Südost und innen

Bd. II. Kreis Fritzlar

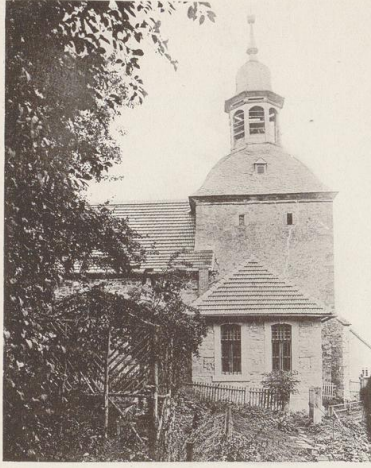

Aufn. v. W. Ebert

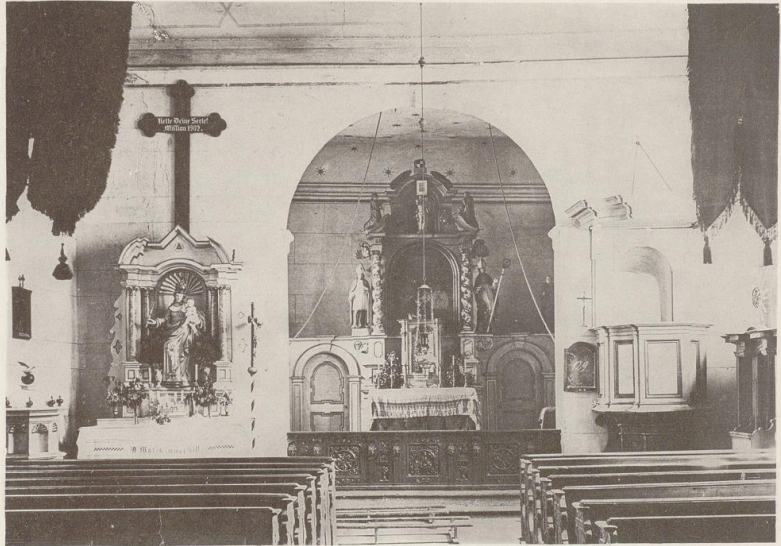

Aufn. v. H. Wenzel

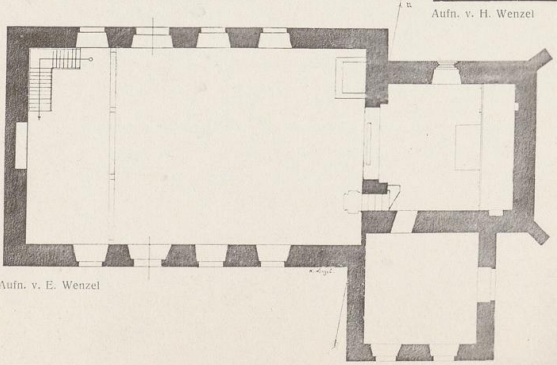

Aufn. v. E. Wenzel



Lichtdruck v. Zedler & Vogel, Darmstadt

Die Kirche (Äußeres, Inneres u. Grundriß). — Stationsbilder v. Büraberg. — Taufstein

Ungedanken

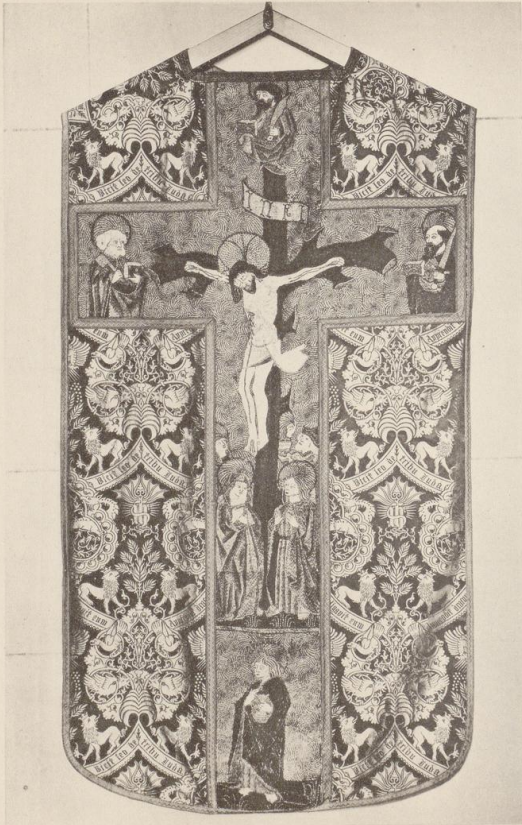

Aufn. v. G. Ewald

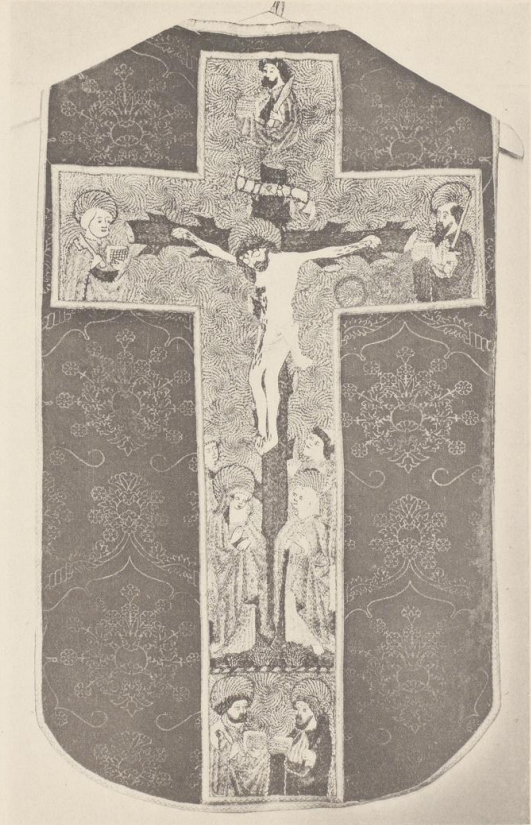

Lichtdruck v. Zedler & Vogel, Darmstadt

Zwei Meßgewänder
mit gestickten Rückenkreuzen a. d. 15. Jahrhundert

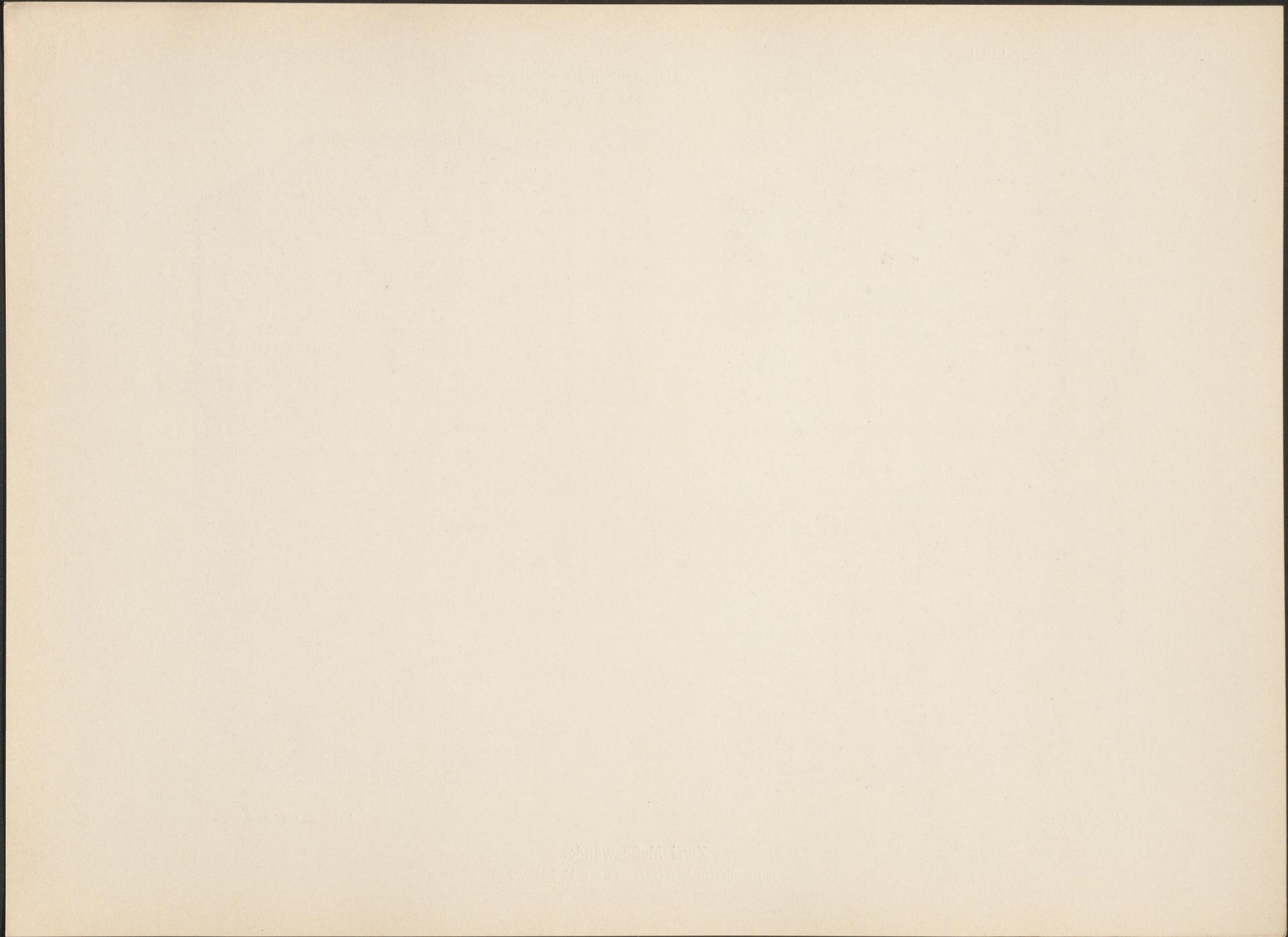

Bd. II. Kreis Fritzlar

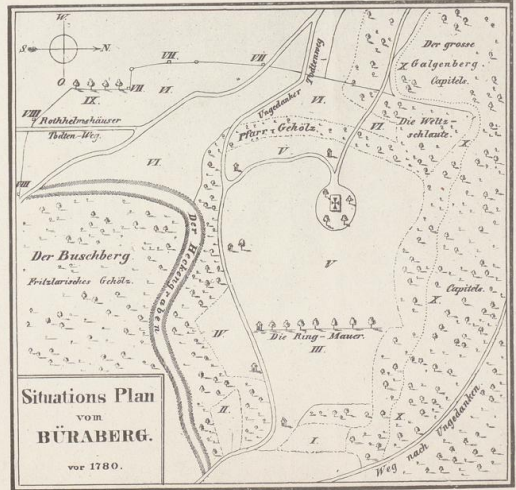
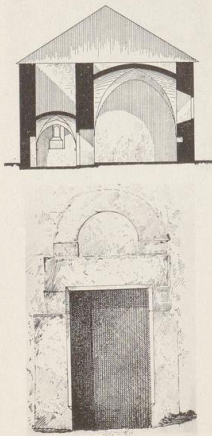
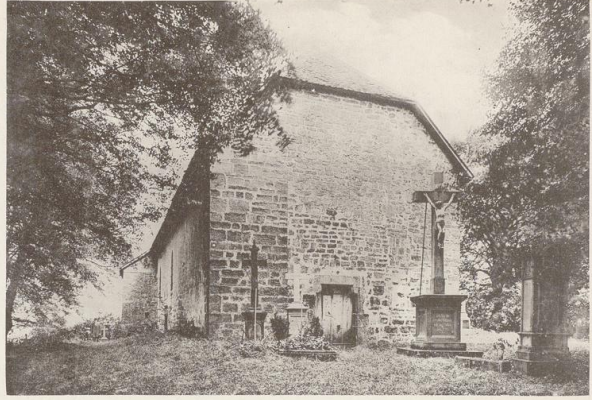
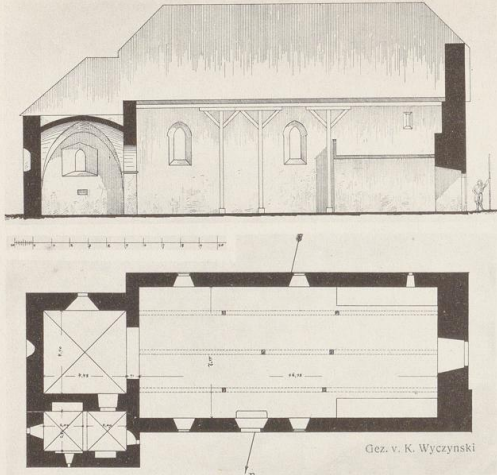

Die Wallfahrtskapelle

Schlierbach, Udenborn, Uttershausen, Rothelmshausen

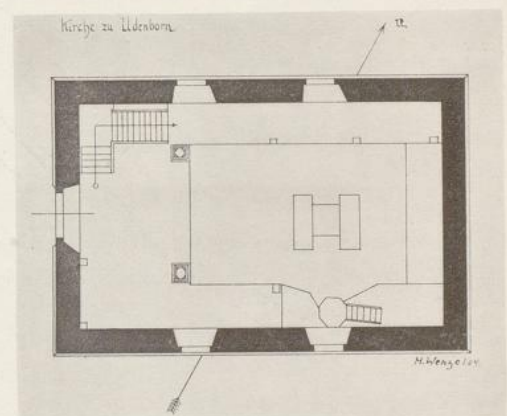
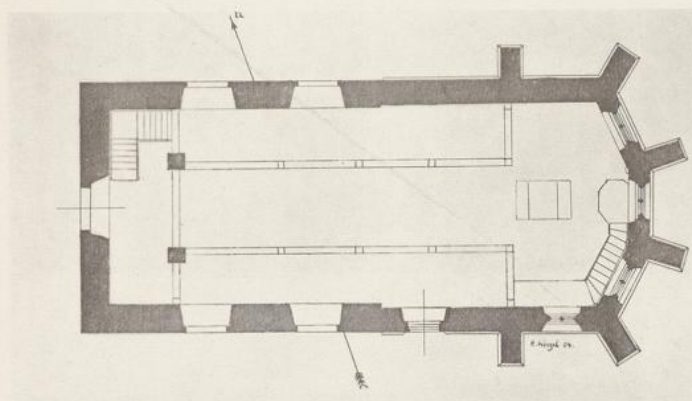
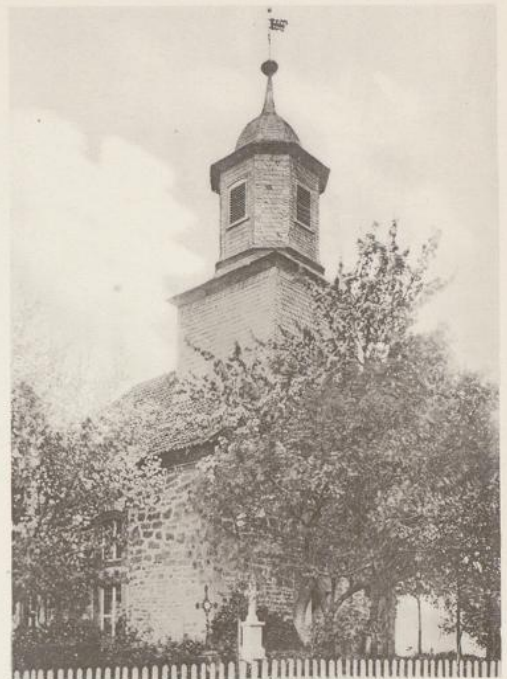
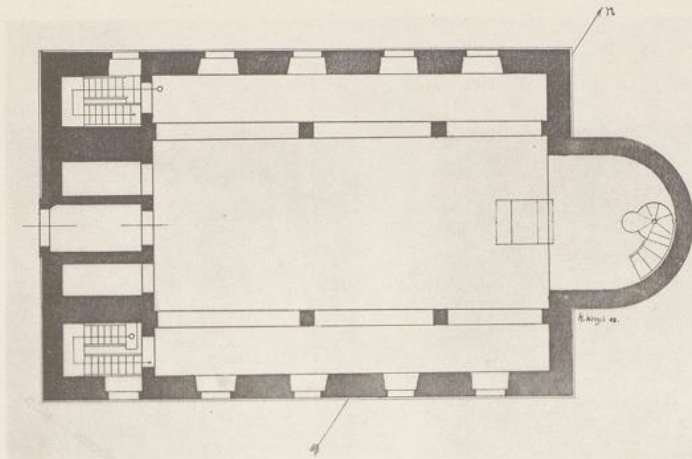

Gez. v. E. Wenzel



Aufn. v. G. Ewald

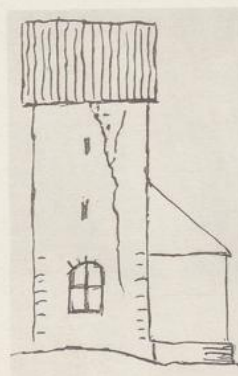
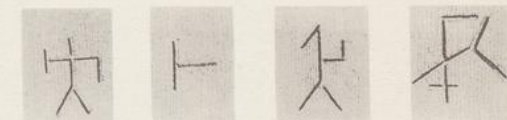
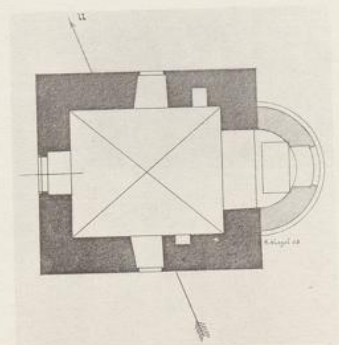

Lichtdruck v. Zedler & Vogel, Darmstadt

Grundrisse u. a. v. d. Kirchen. — Renaissancebecher, jetzt Abendmahlskelch in Udenborn

Uttershausen

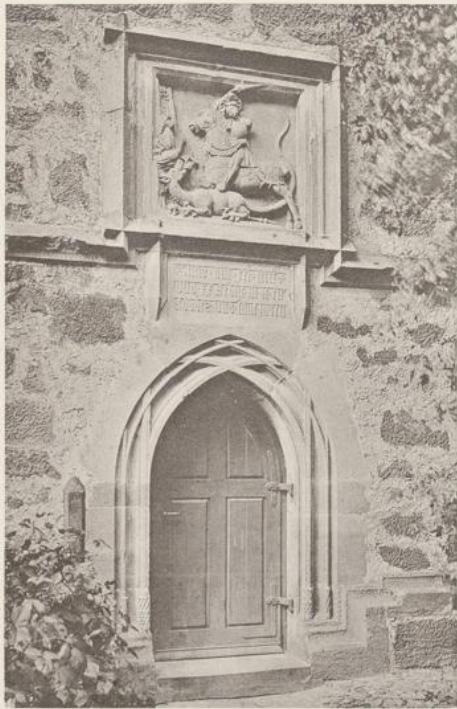
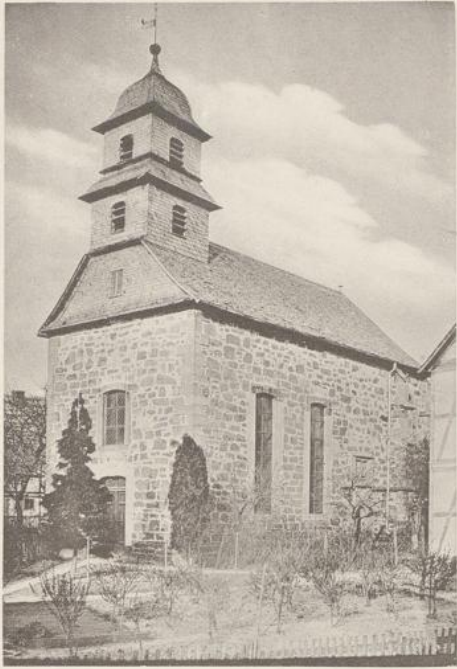

Aufn. v. G. Ewald



Lichtdruck v. Zedler & Vogel, Darmstadt

Kirche von Südwest und innen
Portal in der Südwand und ähnliches aus Besse

Wabern



Aufn. v. G. Ewald



Lichtdruck v. Zedler & Vogel, Darmstadt

Die Kirche
von Nordost gesehen und im Innern

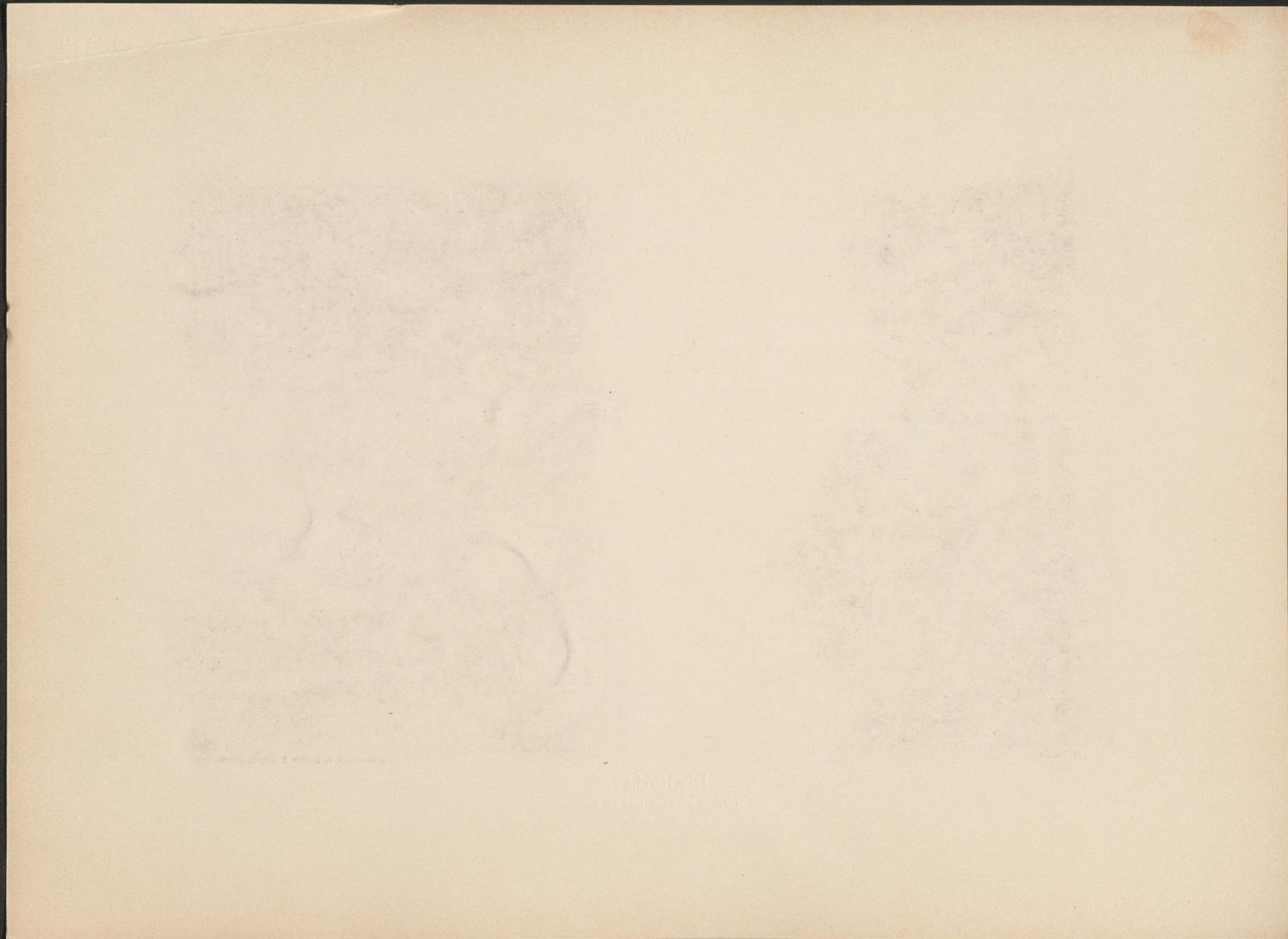

Wabern



Aufn. v. G. Ewald

Lichtdruck v. Zedler & Vogel, Darmstadt

Schloß, jetzt Erziehungs- und Besserungsanstalt
Gartenfront und Hofseite

Bd. II. Kreis Fritzlar

Wabern, Waltersbrück, Wenzigerode,
Werkel, Wehren, Wichdorf

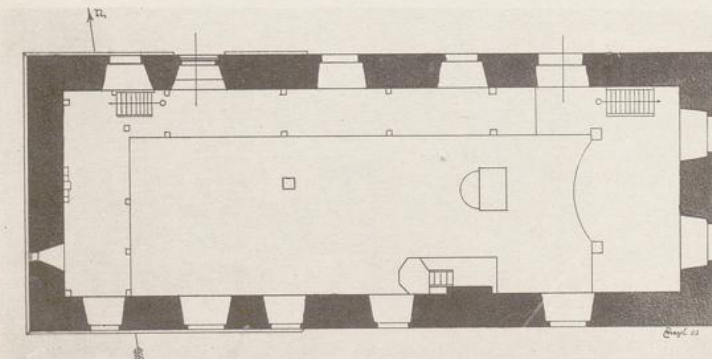
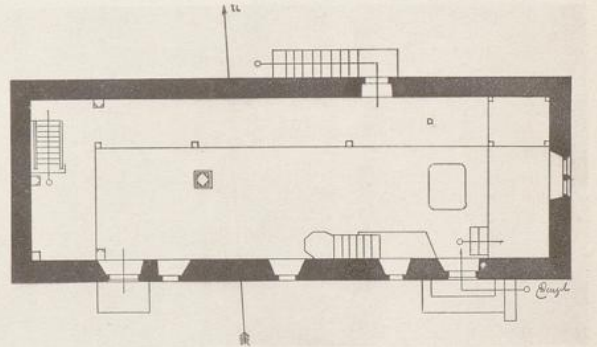
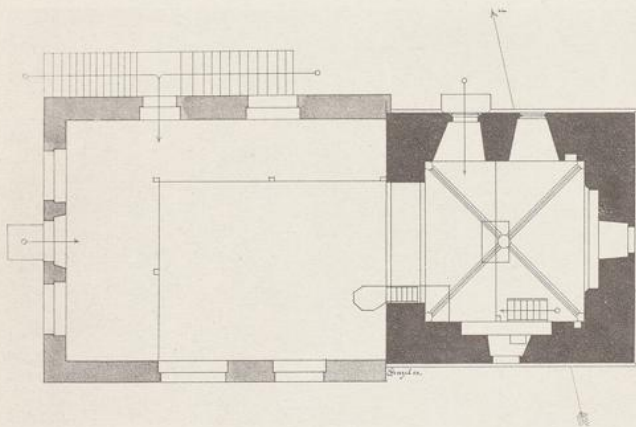
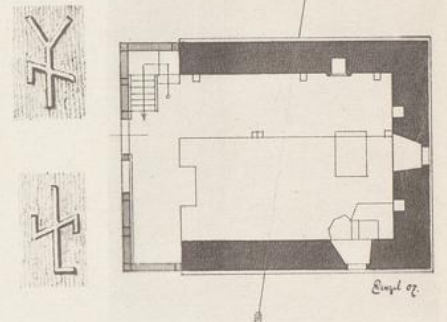
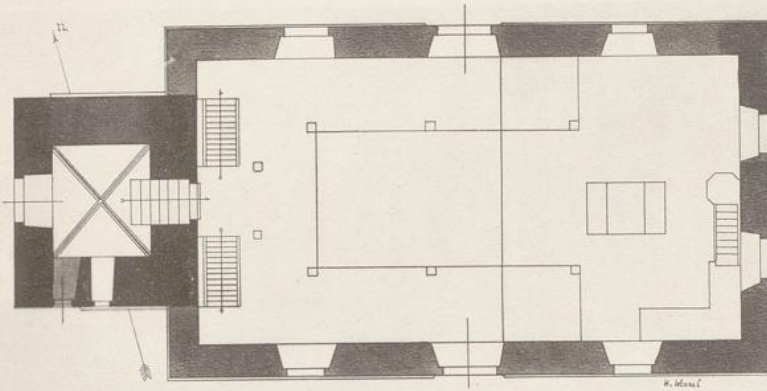
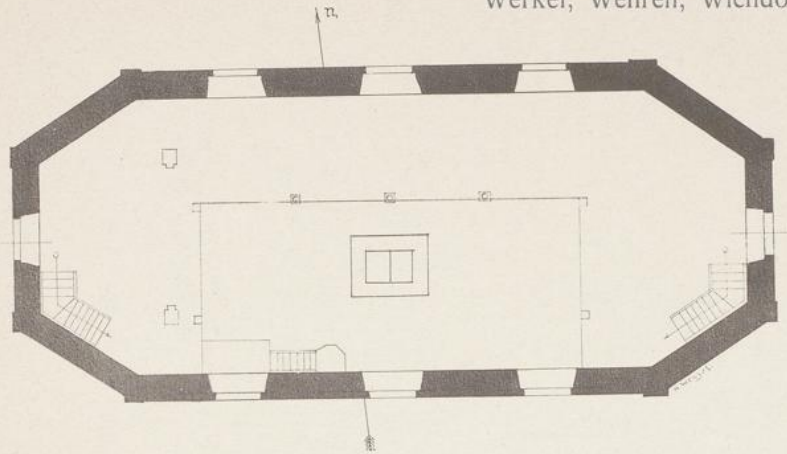

Aufn. v. E. Wenzel



Lichtdruck v. Zedler & Vogel, Darmstadt

Grundrisse der Kirchen. — Messingbecken in Wabern. — Kanzel
und Äußeres der Kirche in Wenzigerode

Wabern, Waltersbrück, Uttershausen



Aufn. v. G. Ewald



Wabern



Uttershausen



Waltersbrück



Nach Gipsabgüssen



Lichtdruck v. Zedler & Vogel, Darmstadt

Pfarrhaus in Wabern. — Pilgerzeichen auf Glocken

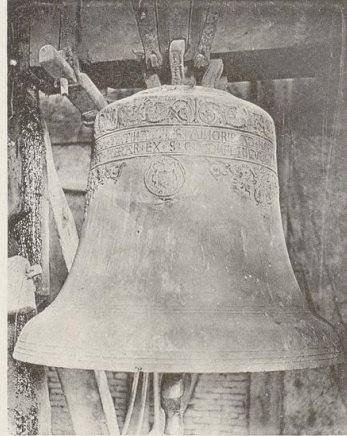
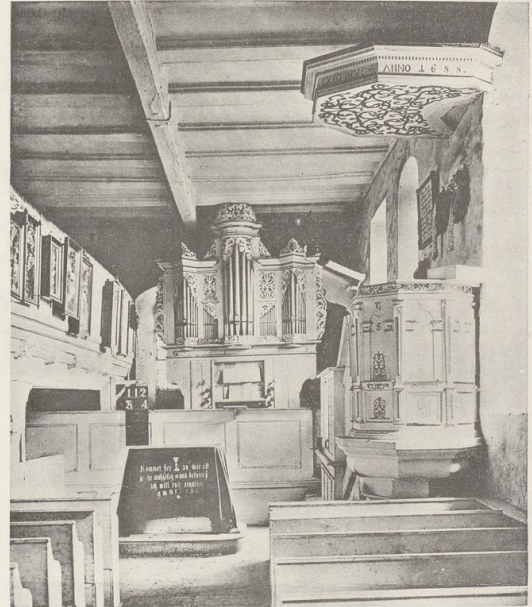

Die Kirche v. außen u. i. Innern. — Silberner Abendmahlskelch. — Glocke a. 1555, gegossen von Petrus van den Gheyn und Wappen daran.

Lichtdruck v. Zedler & Vogel, Darmstadt

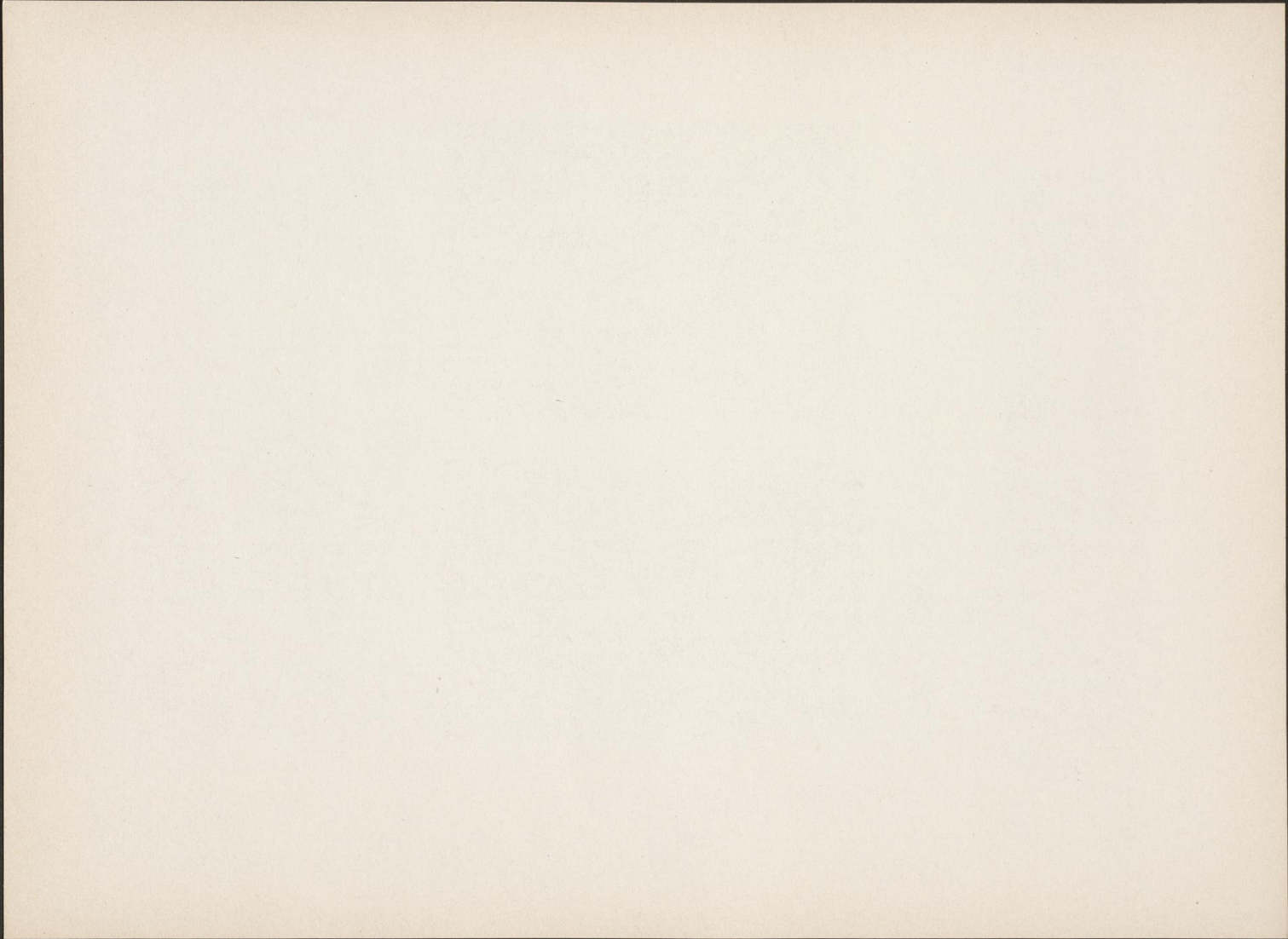

Werkel



Aufn. v. Dr. L. Bickell



Aufn. v. Dr. Chr. Rauch

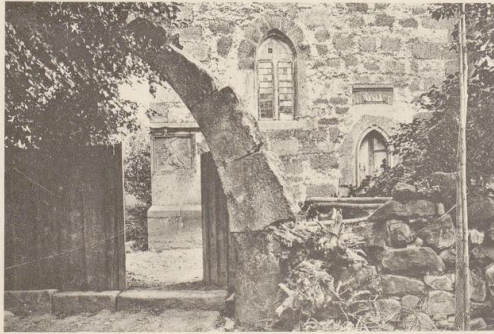

Aufn. v. Dr. L. Bickell



Lichtdruck v. Zedler & Vogel, Darmstadt

Kirche

Ansicht von Westen. — Inneres. — Eingang zum Kirchhof. — Der Turm von Süden gesehen

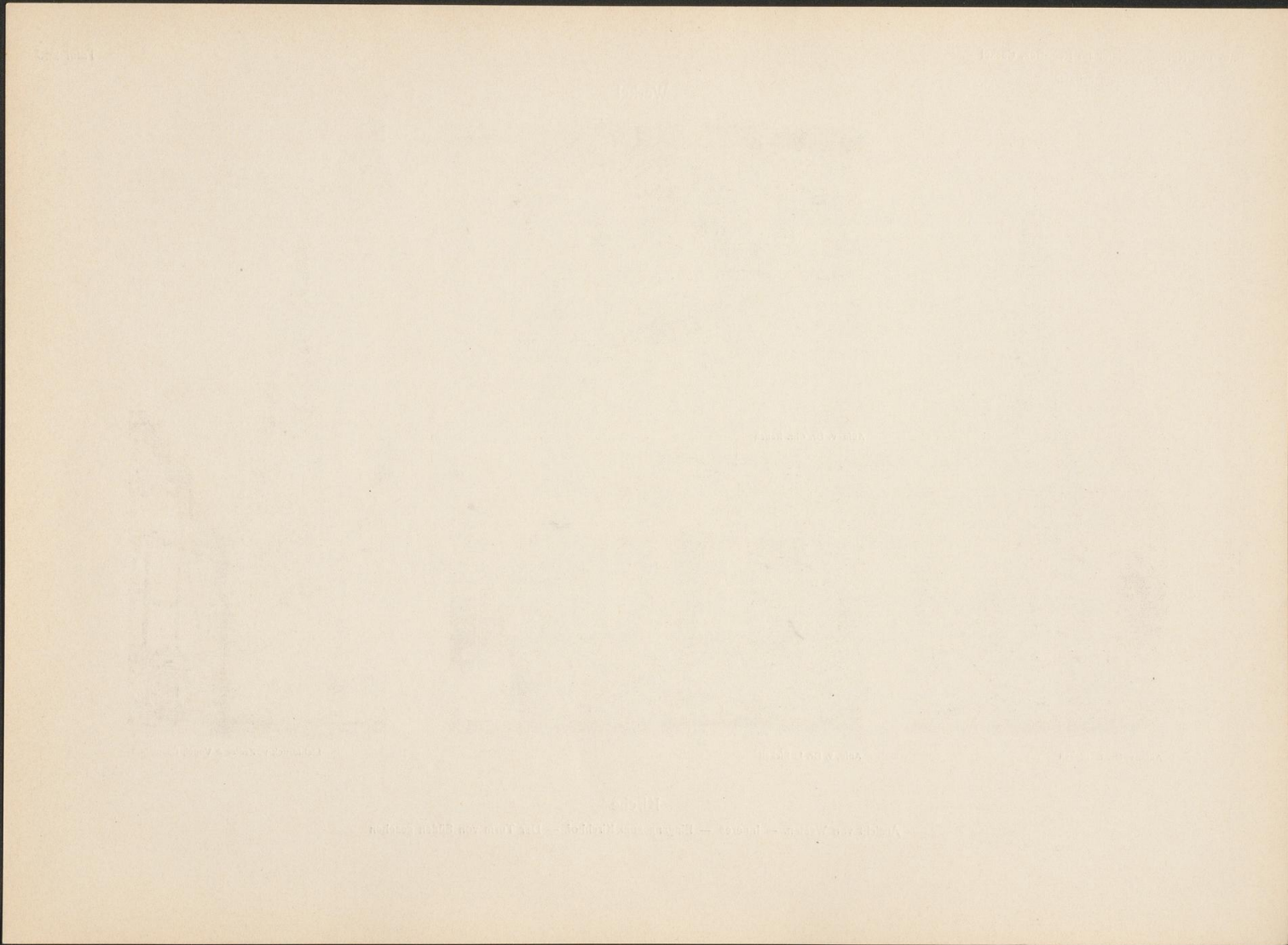

Werkel, Obervorschütz. — Lohne, Dissen. — Grifte

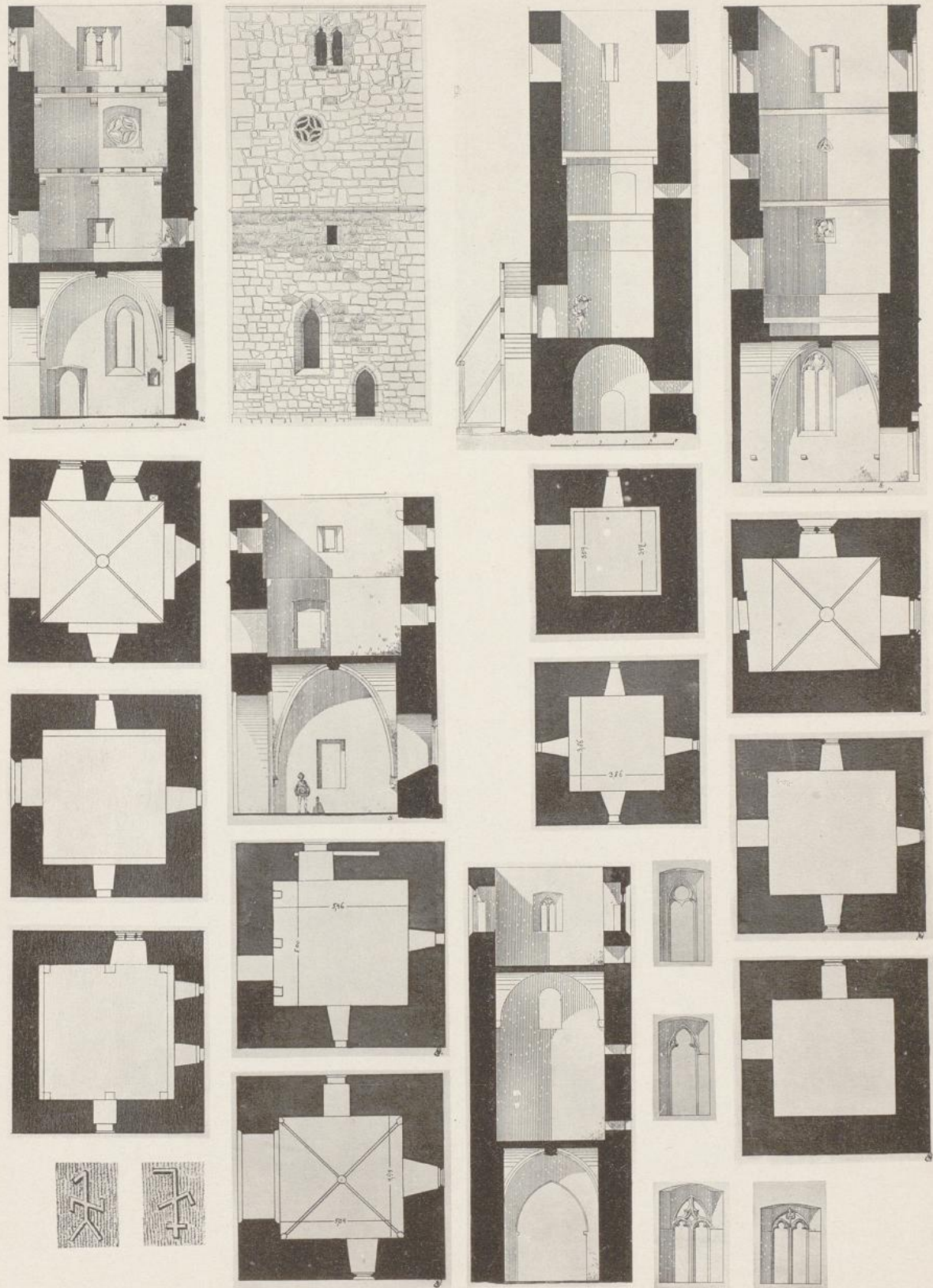

Gez. v. E. Wenzel

Lichtdruck v. Zedler & Vogel, Darmstadt

Wehrhafte Türme

100 — 1000 — 10000 — 100000

Wichdorf

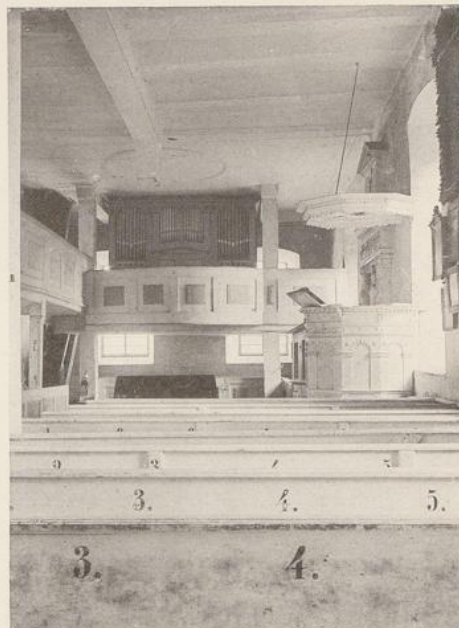

Aufn. v. E. Wenzel



Lichtdruck v. Zedler & Vogel, Darmstadt

Kirche von außen und innen
Epitaph des Daniel Wilhelm Hesse u. s. Gemahlin
Der Hessenhof

1911

UNIVERSITÄTS-
BIBLIOTHEK
PADERBORN



Relief und Wallfahrtszeichen
a. e. Glocke a. 1470
in Zennern

Gez. v. E. Wenzel

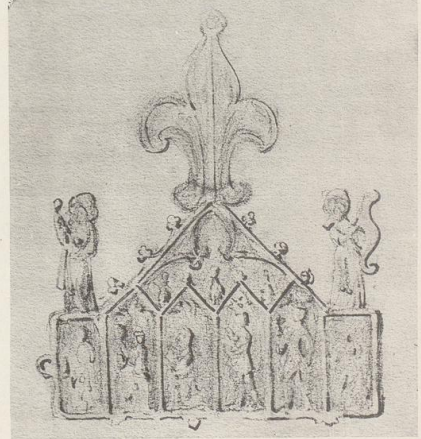

Blechscher a. Marke des Gießers Kortrog
a. e. Glocke v. 1511 in Werkel

Lichtdruck v. Zedler & Vogel, Darmstadt

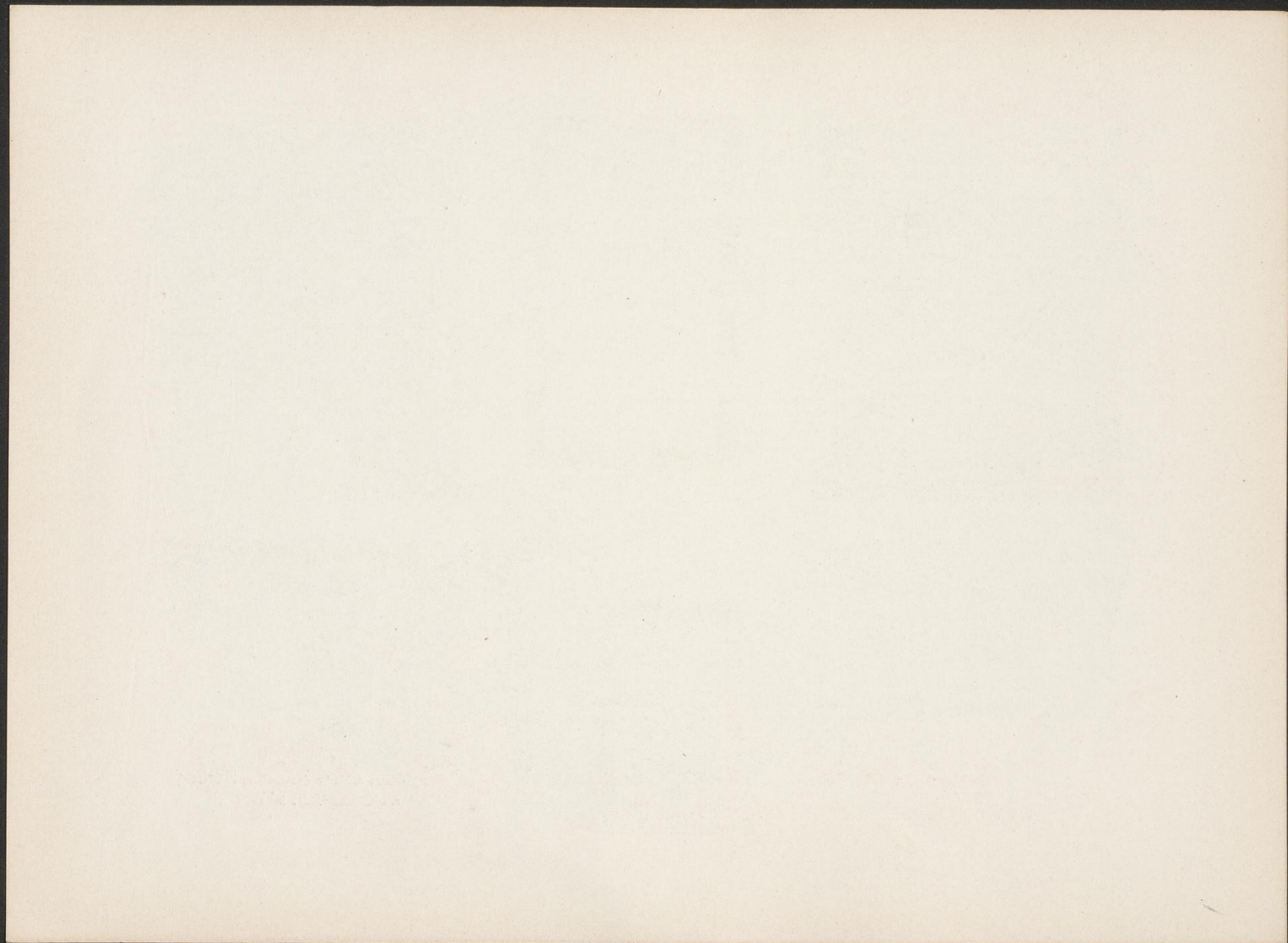

Bd. II. Kreis Fritzlar

Zimmersrode



Aufn. v. G. Ewald

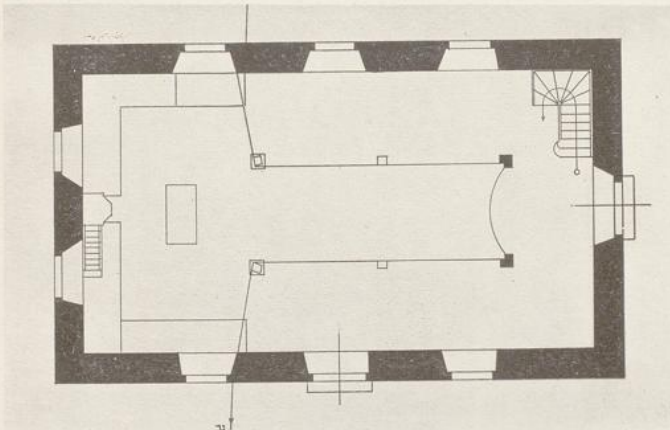

Gez. v. E. Wenzel



Aufn. v. G. Ewald

Dorheim

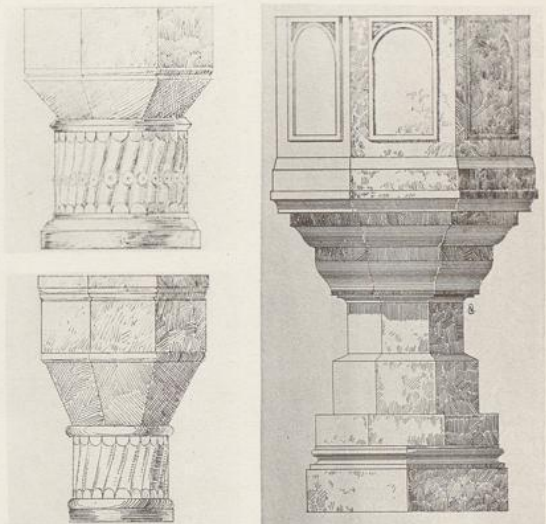
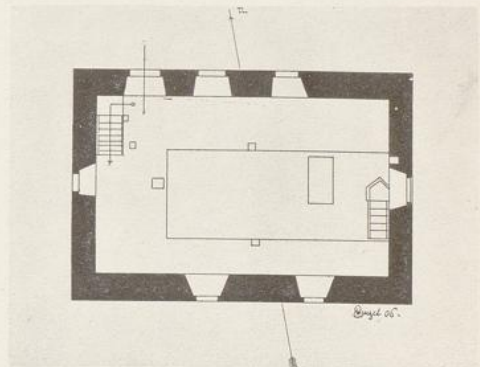
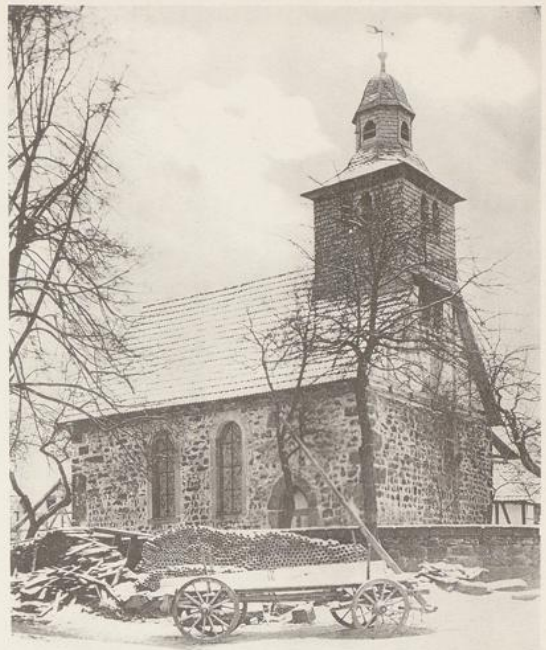

Lichtdruck v. Zedler & Vogel, Darmstadt

Äußeres und Grundriss der Kirchen

Inneres d. Kirche v. Zimmersrode. — Taufsteine a. Waltersbrück u. Zimmersrode
Steinkanzel i. d. Kirche zu Wabern

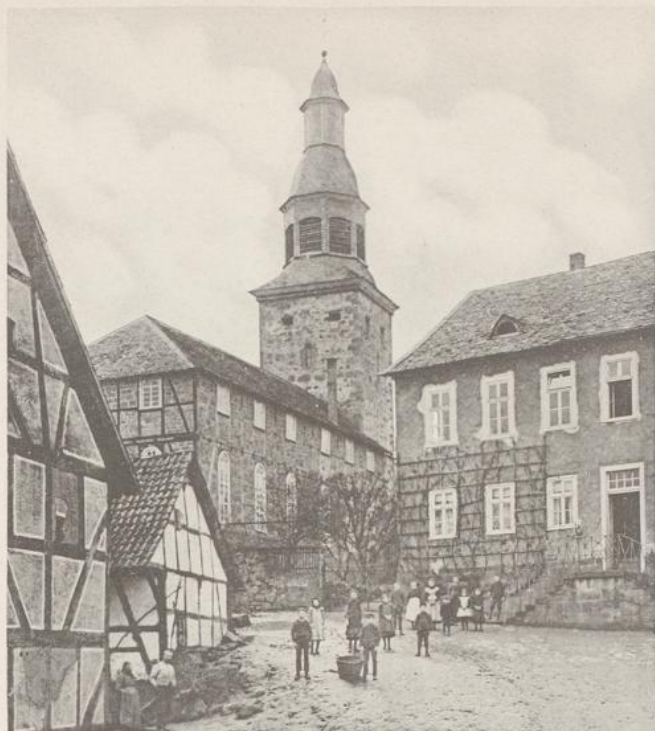

Der Turm v. 1506 als Wehrturm.



Abendmahlsgeräte

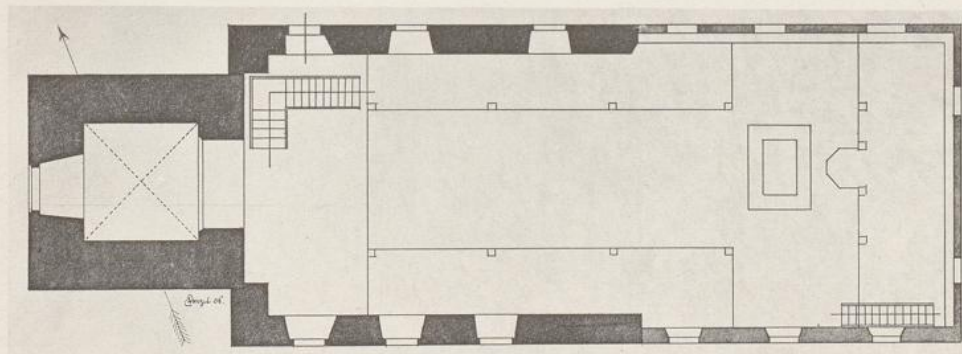
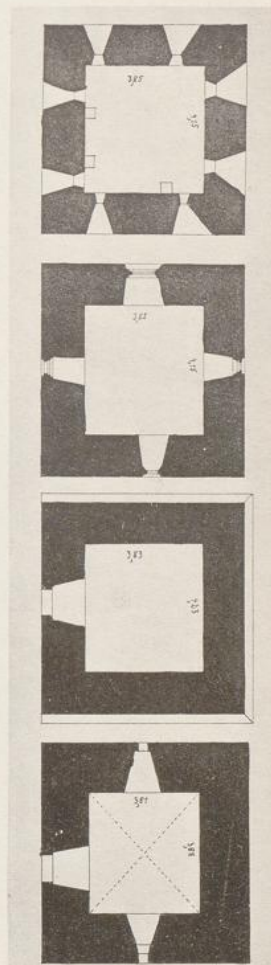
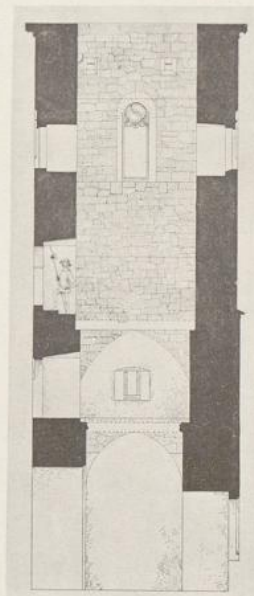

Aufn. u. Zchn. v. E. Wenzel

Lichtdruck v. Zedler & Vogel, Darmstadt

Die Kirche von außen, innen und im Grundriß

