



UNIVERSITÄTS-
BIBLIOTHEK
PADERBORN

Mittelalterliche Bauwerke im südwestlichen Deutschland und am Rhein

Eisenlohr, Friedrich

Carlsruhe, [1853]

II. Grundriss des Klosters. Taf. 2.

[urn:nbn:de:hbz:466:1-98099](https://nbn-resolving.org/urn:nbn:de:hbz:466:1-98099)

Druck & Verlag von J. Neubach in Leipzig

Ordnung der Kirche von St. Marien in Meuselwitz

Vertheilt durch die Buchhandlung

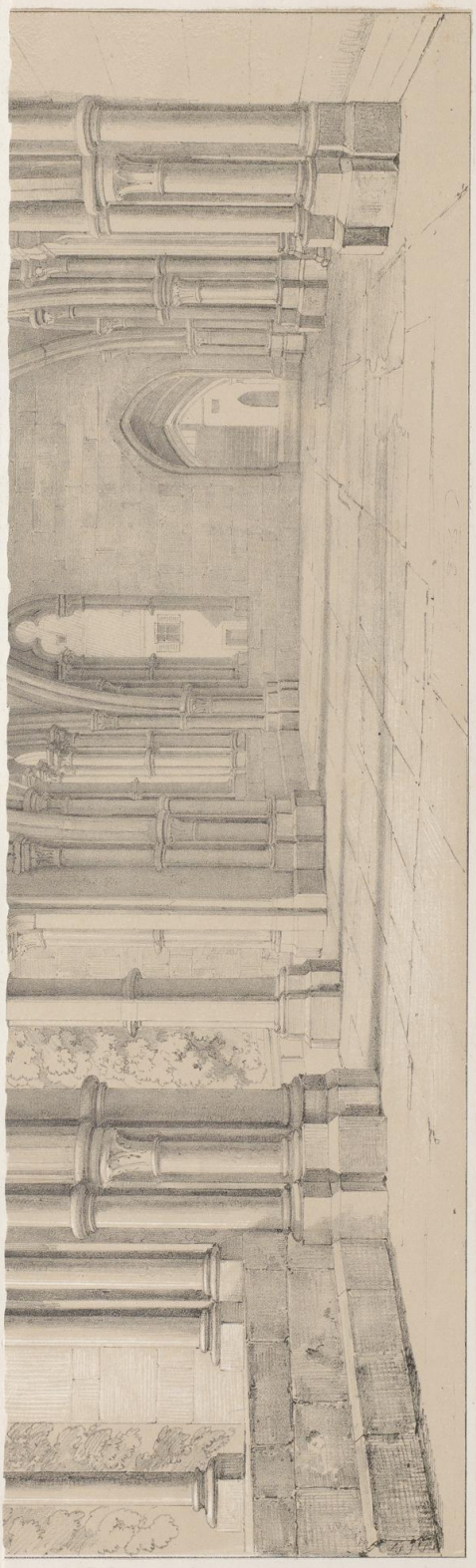

Nach der Natur gezeichnet von F. Eisenbach

II

Grundriß der Kirche und der mit ihr unmittelbar zusammenhängenden Gebäulichkeiten des Meuselwitzer Marktes.

Aufgenommen von F. Eisenbach.

- Kirchenschiff aus der Mitte des 12^{ten} bis Anfang des 13^{ten} Jahrhunderts
- Kirchenschiff Übergangsstück aus der Zeit der 1^{ten} Hälfte des 13^{ten} Jahrhunderts
- Gemäuer von Anfang des 14^{ten} bis zum 16^{ten} Jahrhundert.

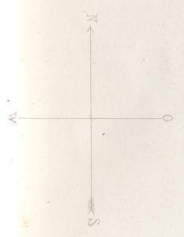
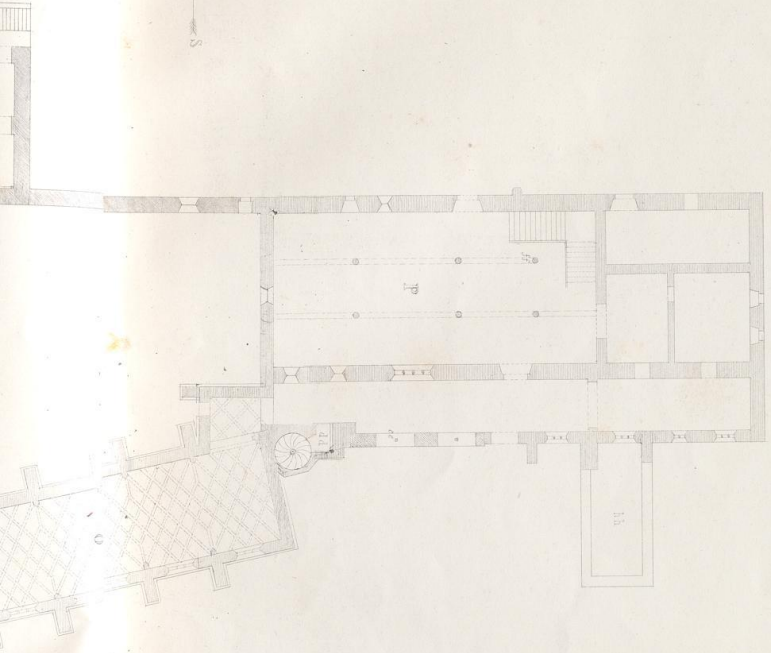

Zinnk. v. Veldt v. 1766 in der Hande.

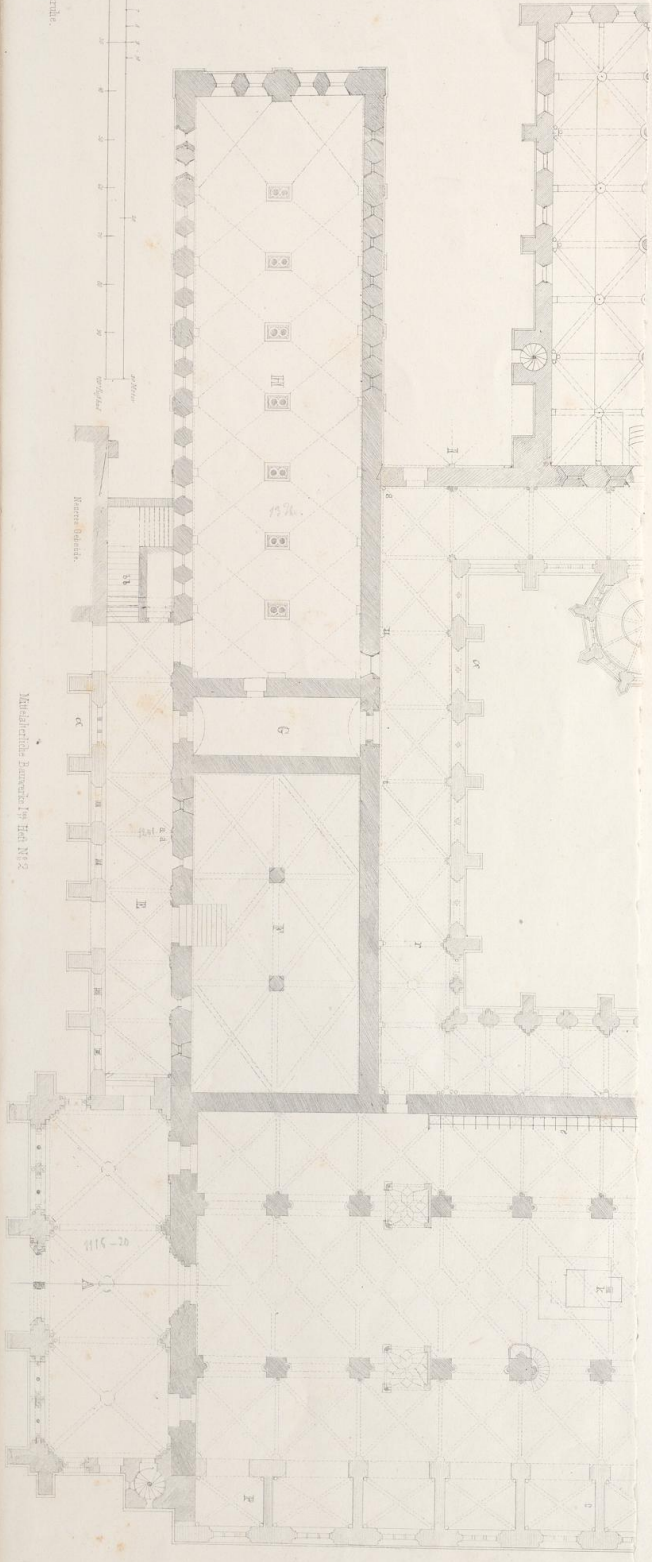

Mittelalterliches Bauwerk, im Hof 1112