



UNIVERSITÄTS-  
BIBLIOTHEK  
PADERBORN

**Vorlagen für den gewerblichen Fachunterricht an  
technischen Lehranstalten insbesondere an  
Gewerbeschulen**

**Kircher, Philipp**

**Karlsruhe, [1886 - 1889]**

11. Anbau für die Schweineställe etc.

---

[urn:nbn:de:hbz:466:1-97992](https://nbn-resolving.org/urn:nbn:de:hbz:466:1-97992)

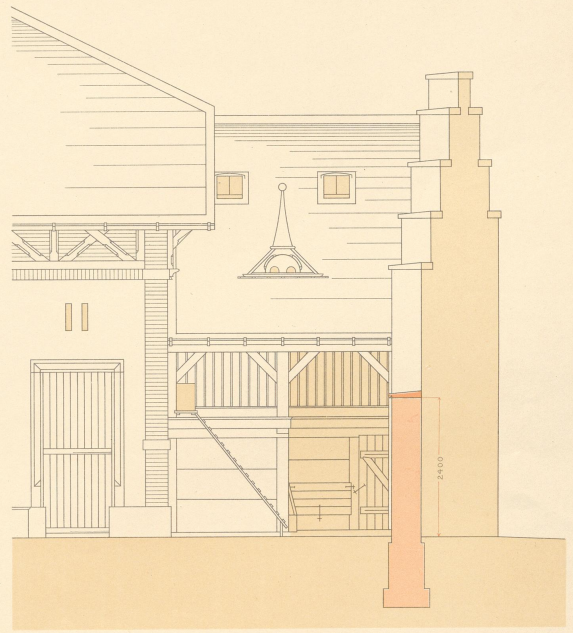
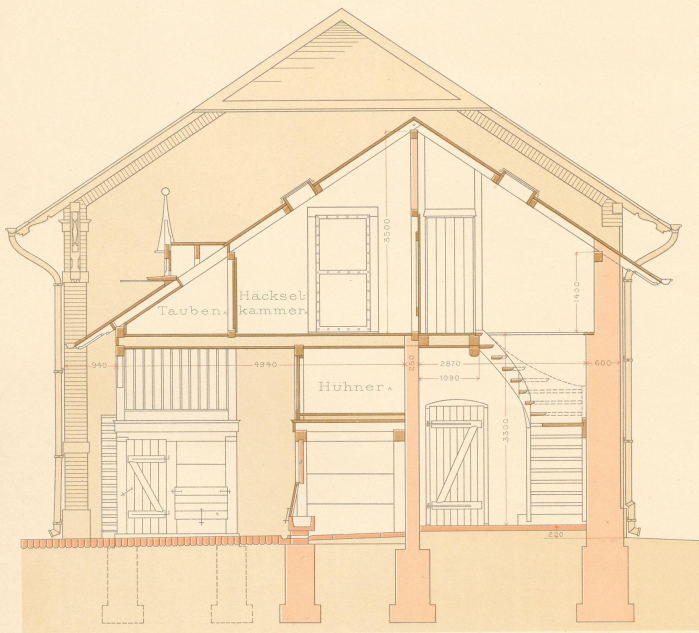

Schnitt durch den Anbau.

Stall-Anbau für Schweine und Hühner.



Wohnort und Datum.

Namen.

EK 438  
K D / XV



06  
076  
1144