



UNIVERSITÄTS-  
BIBLIOTHEK  
PADERBORN

**Vorlagen für den gewerblichen Fachunterricht an  
technischen Lehranstalten insbesondere an  
Gewerbeschulen**

**Kircher, Philipp**

**Karlsruhe, [1886 - 1889]**

5. Abtrittanlage.

---

[urn:nbn:de:hbz:466:1-97992](https://nbn-resolving.org/urn:nbn:de:hbz:466:1-97992)

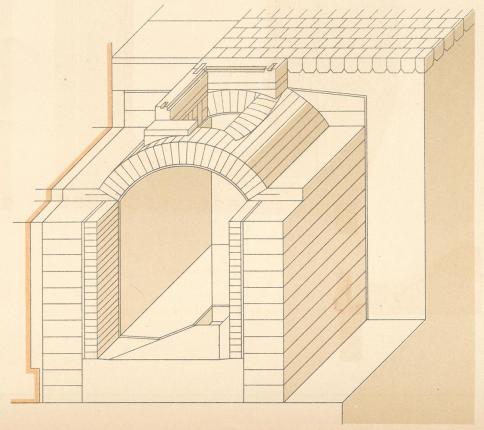
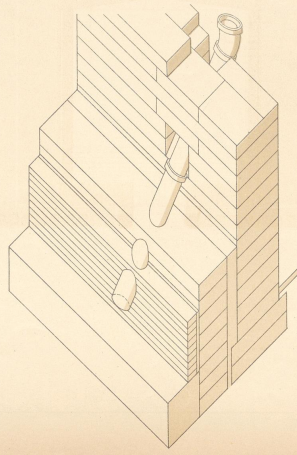
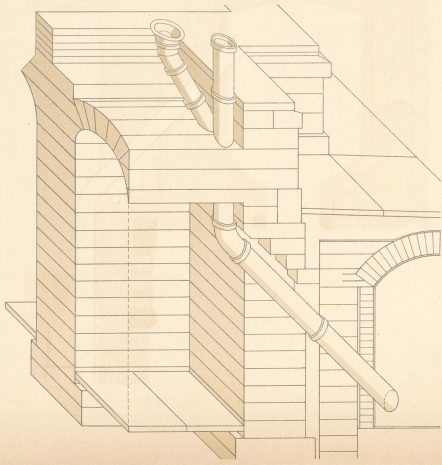

# Abtrillanlage.

# Maurerarbeiten.



A ist mit Lehm  
ausgestampft.

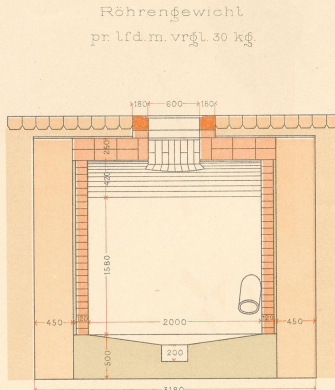

Röhrengewicht  
pr. lfd. m. vrügl. 30 kg

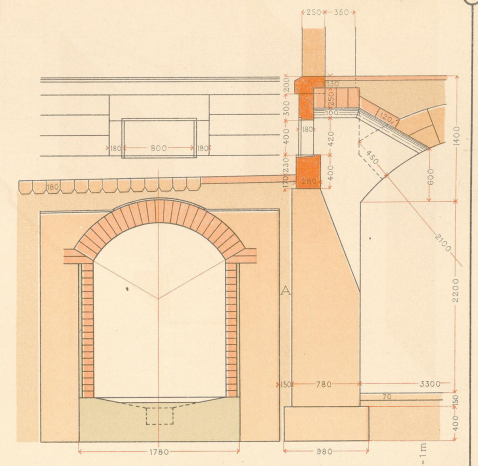

Schnitt AB.

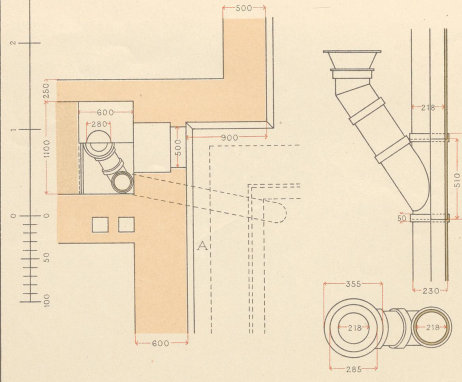

Schnitt EF.

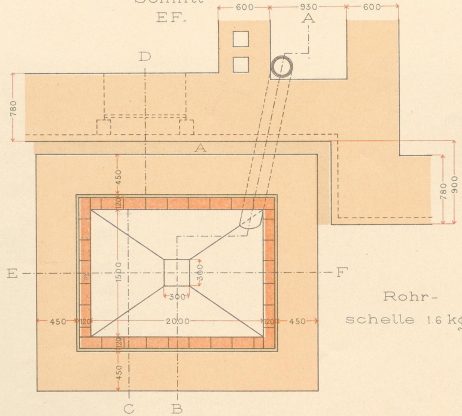

Schnitt CD.

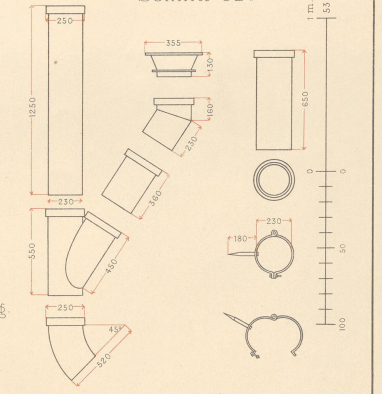

Rohr-  
schelle 16 kg

Wohnort und Datum.

Namen.

J. Bielefeld's Verlag Karlsruhe.

Kircher, Vorlagen f. d. gewerbl. Fachunterricht.

Lith. Anst. L. Geissendörfer.



88438  
K O / XV



90  
210  
199