



UNIVERSITÄTS-
BIBLIOTHEK
PADERBORN

Denkmähler der deutschen Baukunst

Moller, Georg

Darmstadt, 1854

VI. Das Münster zu Freiburg.

[urn:nbn:de:hbz:466:1-98036](https://nbn-resolving.org/urn:nbn:de:hbz:466:1-98036)

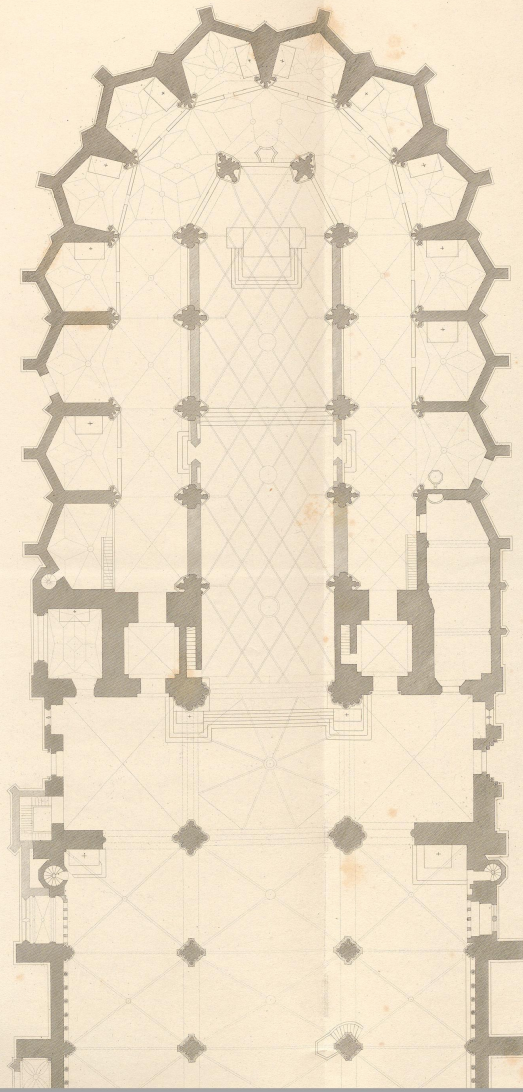

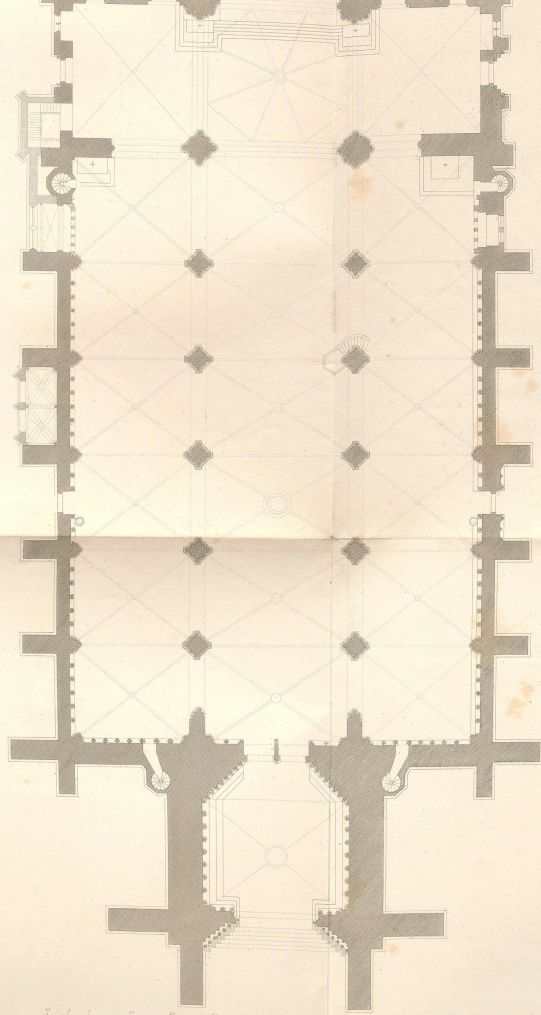
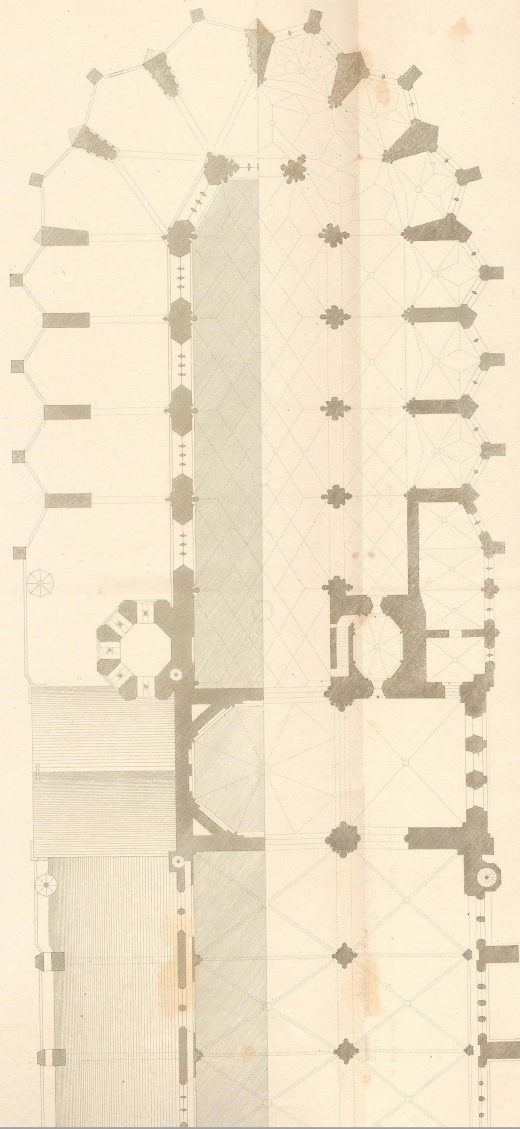
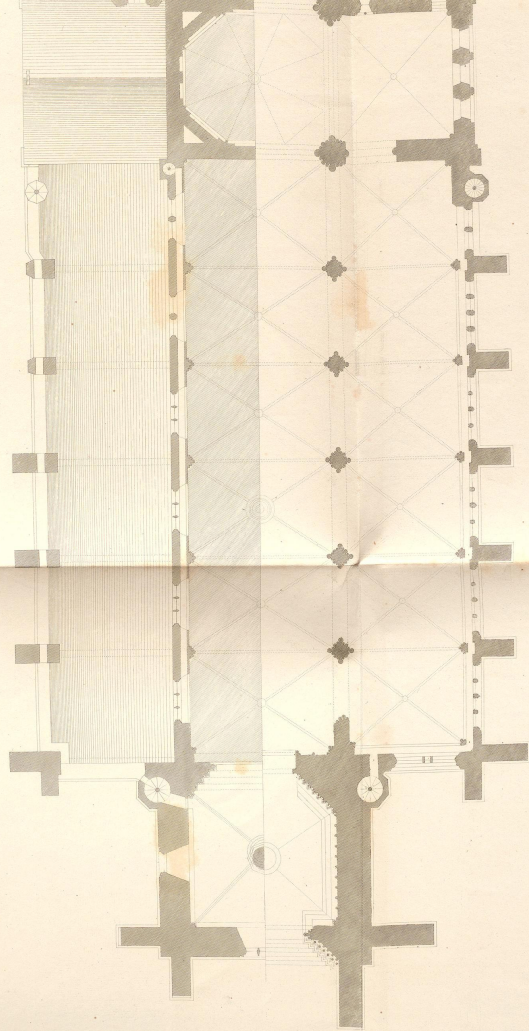

Fig. 24.
Grandes des Kende
Plan de l'architecture de l'église





Plan du second et troisième étage

Plan du second et troisième étage

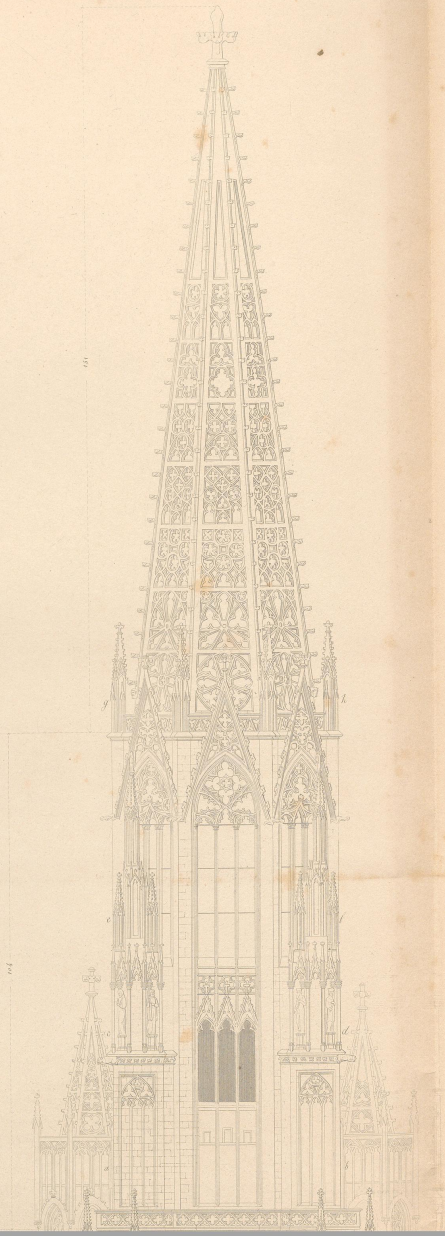



Westwerk des Münsters zu Freiburg

Westwerk der Kathedrale zu Freiburg

1844

1844

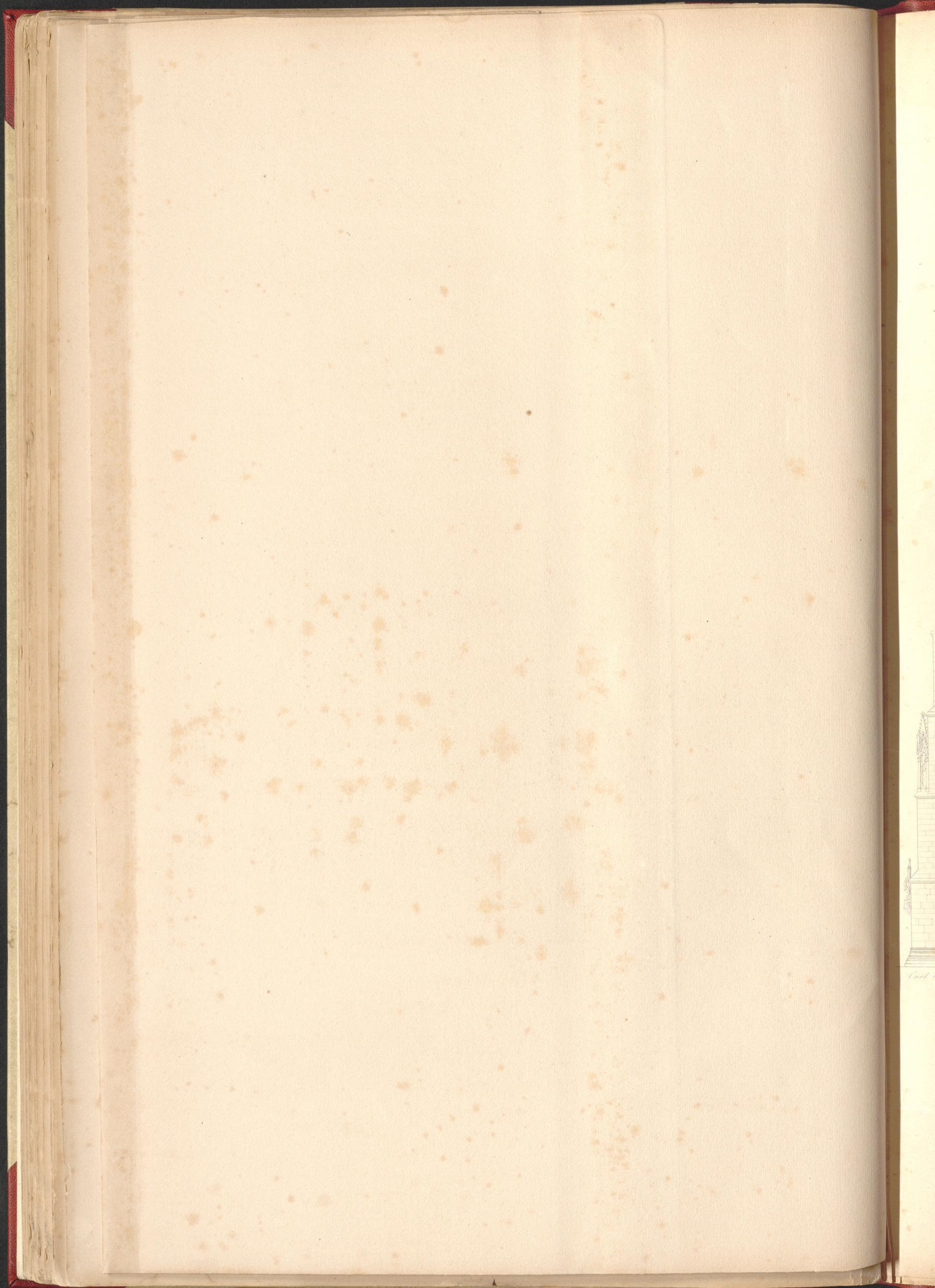



Carl Schuch, ger.

Seitenaufsicht des Minsters zu Freiburg.



Elevation latérale de l'église à Freiburg.

W. Schlegel del.

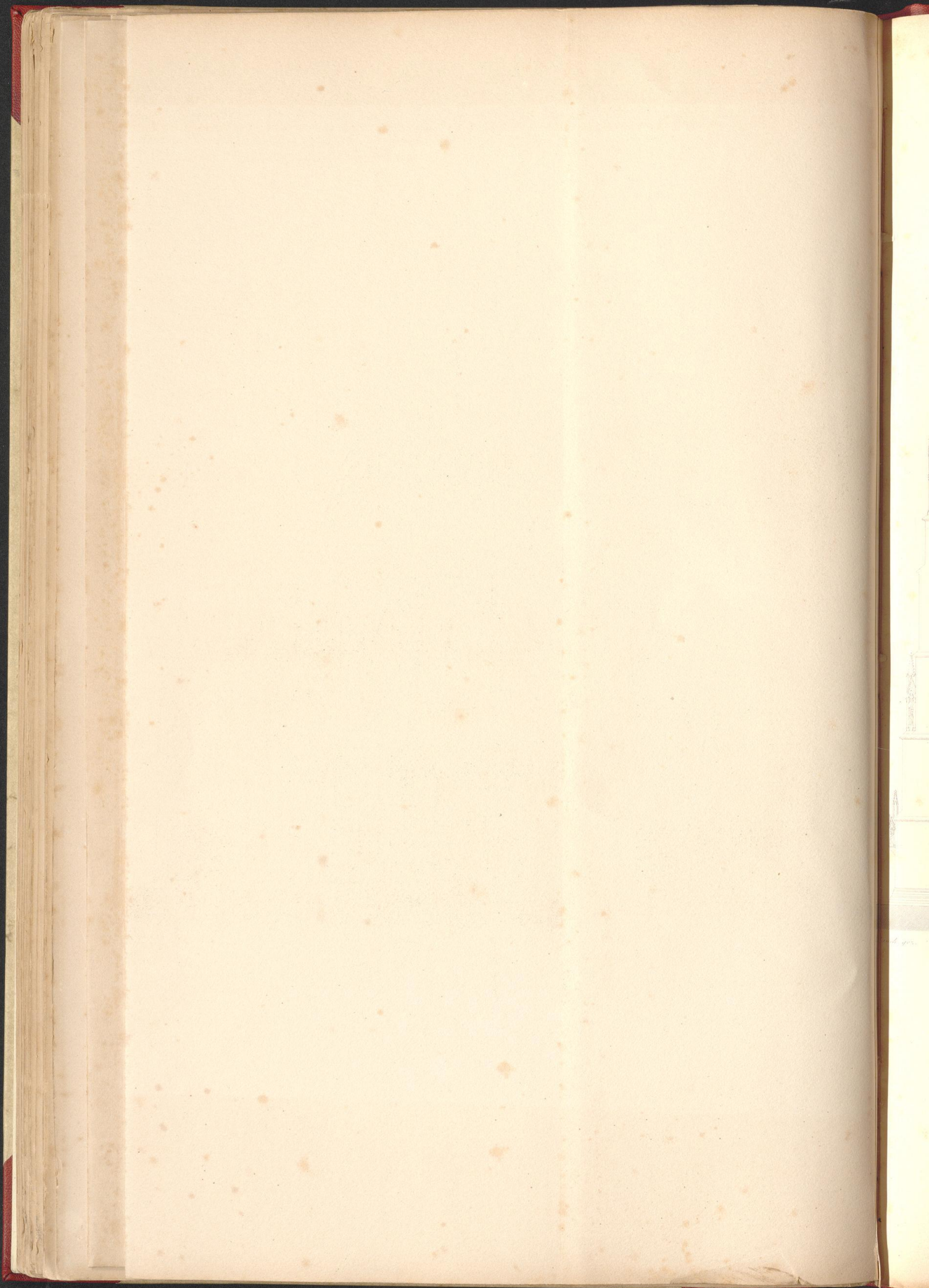



Longitudinalschnitt des Minsters zu Freiburg.



60 90 120 150 180 210 240 270 300 330 360 390 420 450 480 510 540 570 600

Coupe longitudinale de l'église à Feubourg.

W. Schinkel 1811

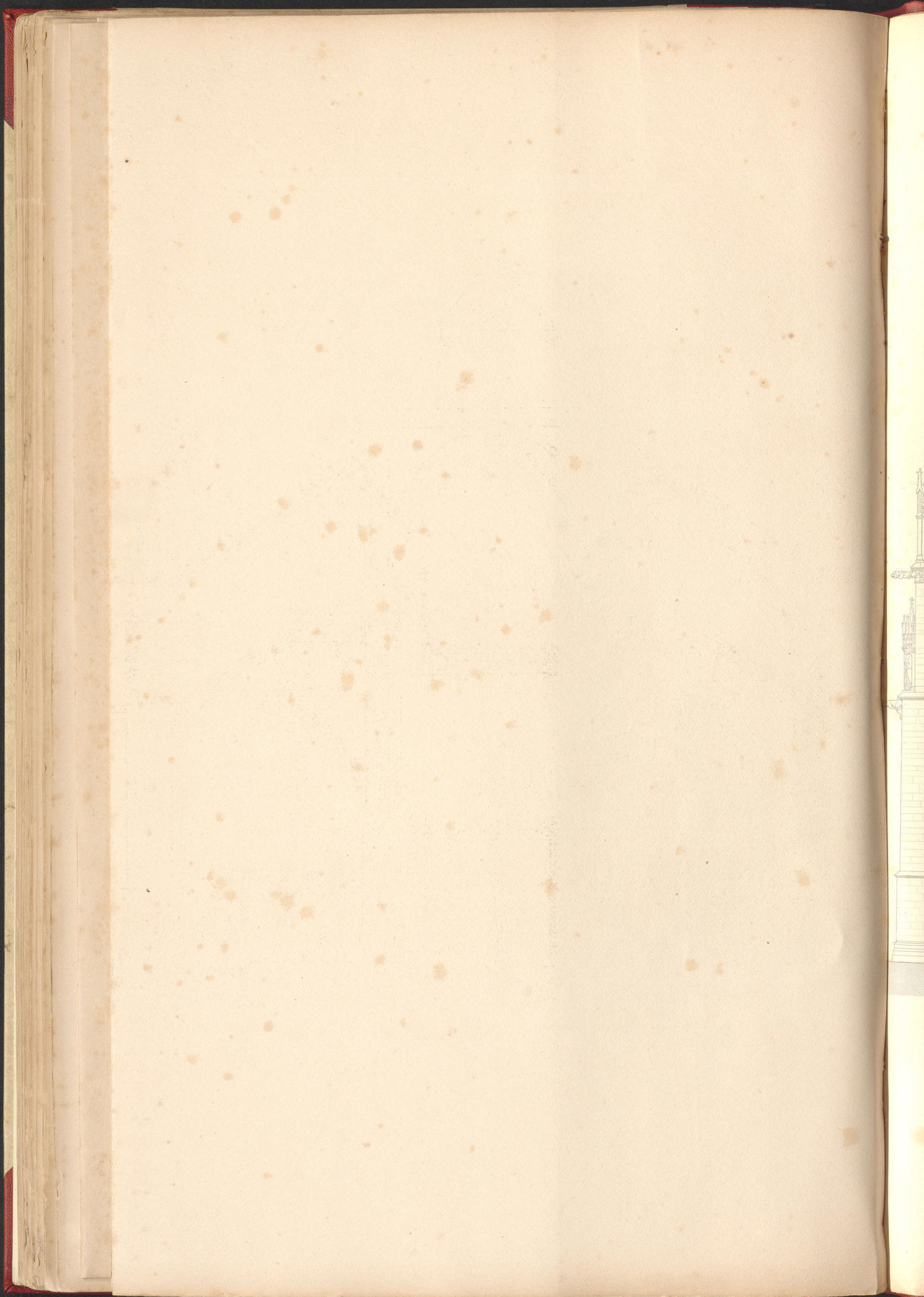



Querschnitt des Chores zu Freiburg.

Coupe transversale de la Cathédrale à Freiburg.

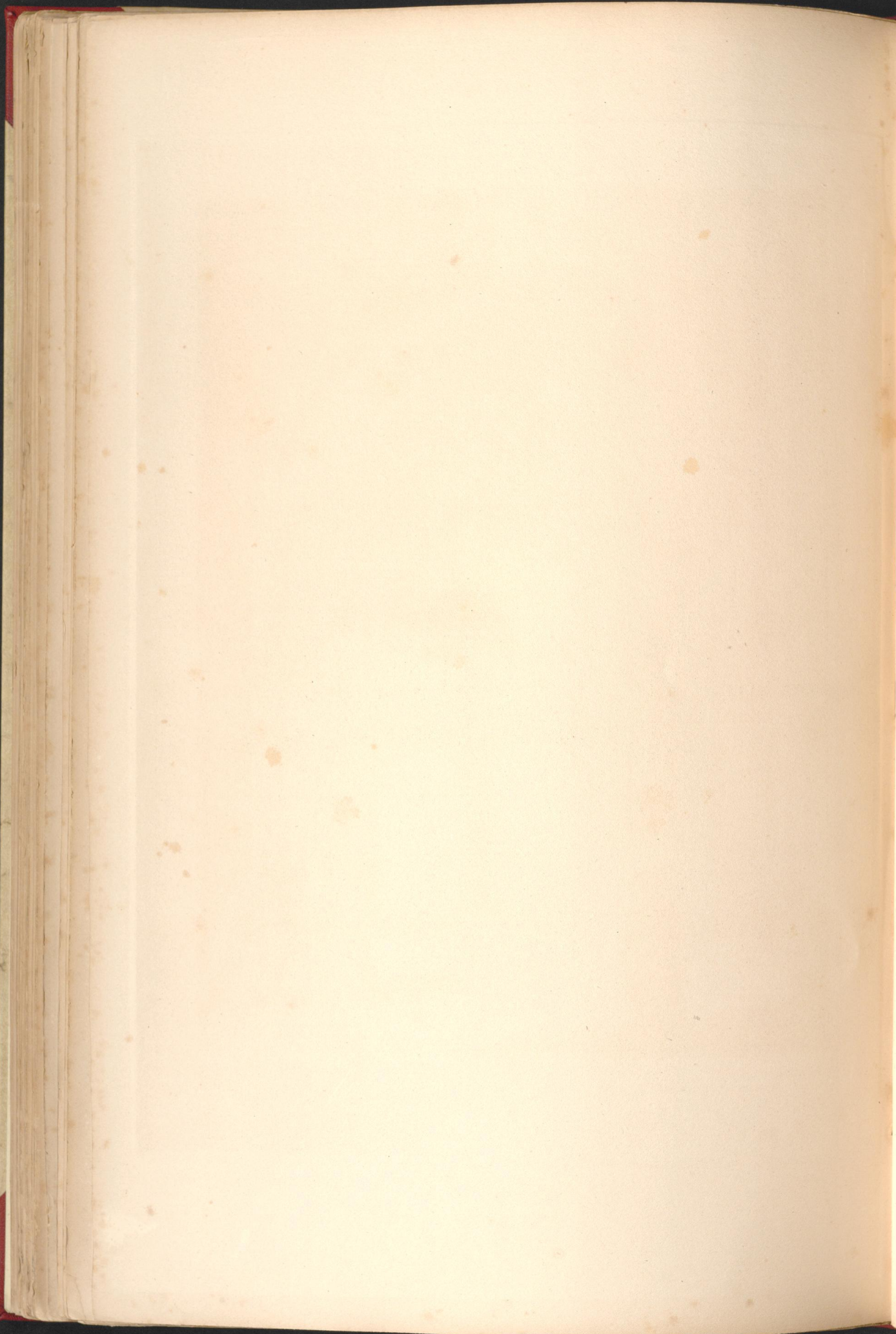

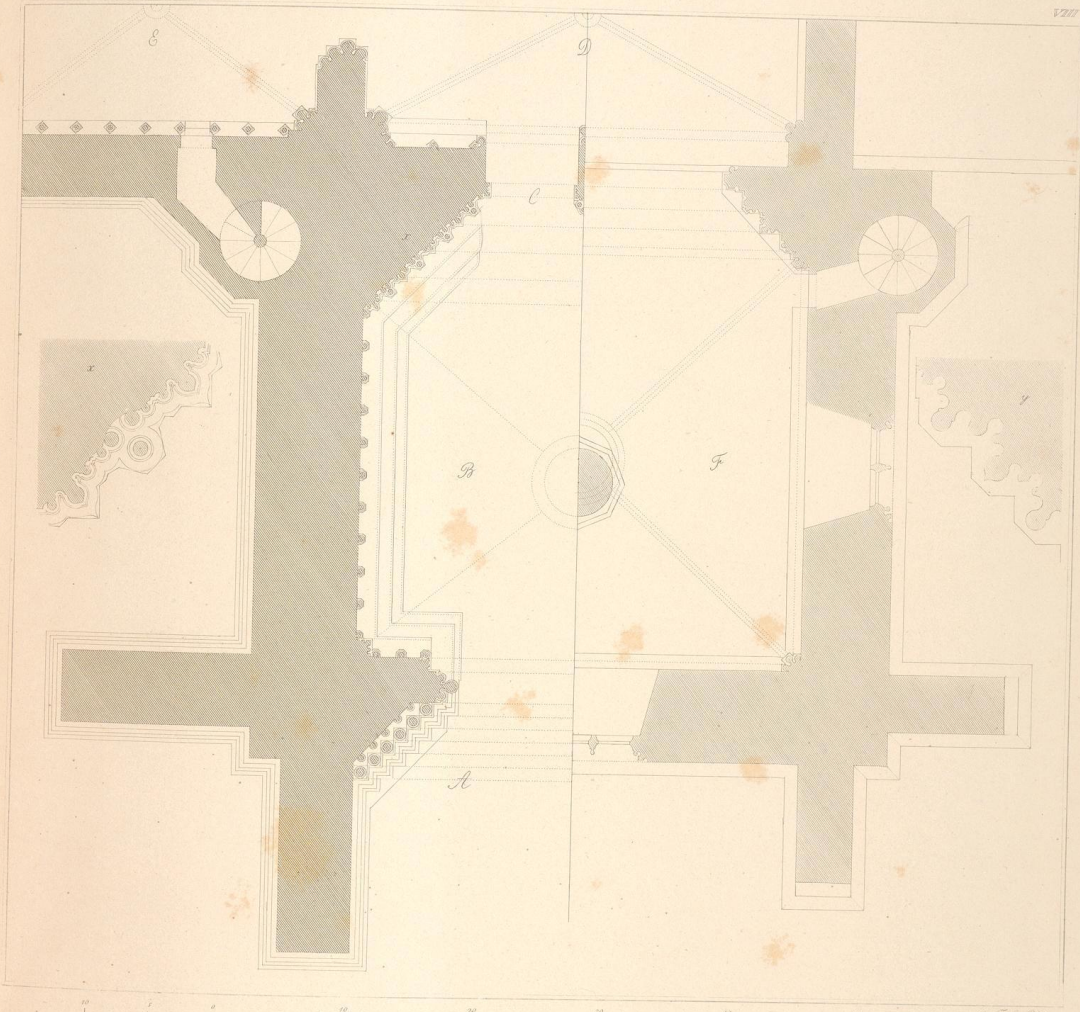

Grundriß des ersten und zweiten Stocks des Therms

Plan du rez-de-chaussée et du premier étage de la tour.

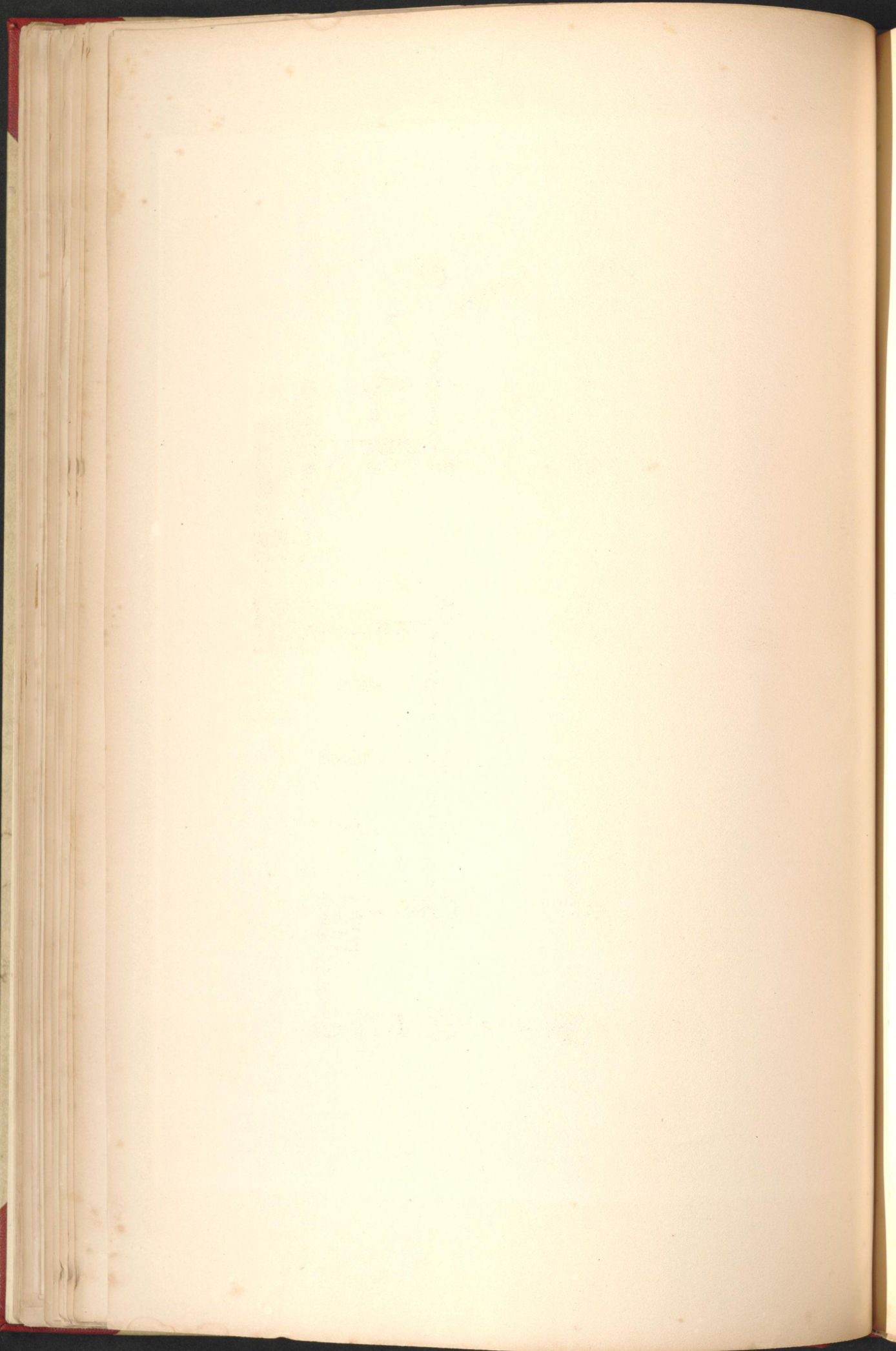

Grundriße des Münsterthurms zu Freiburg.
 Plans du clocher de la Cathédrale à Freiburg

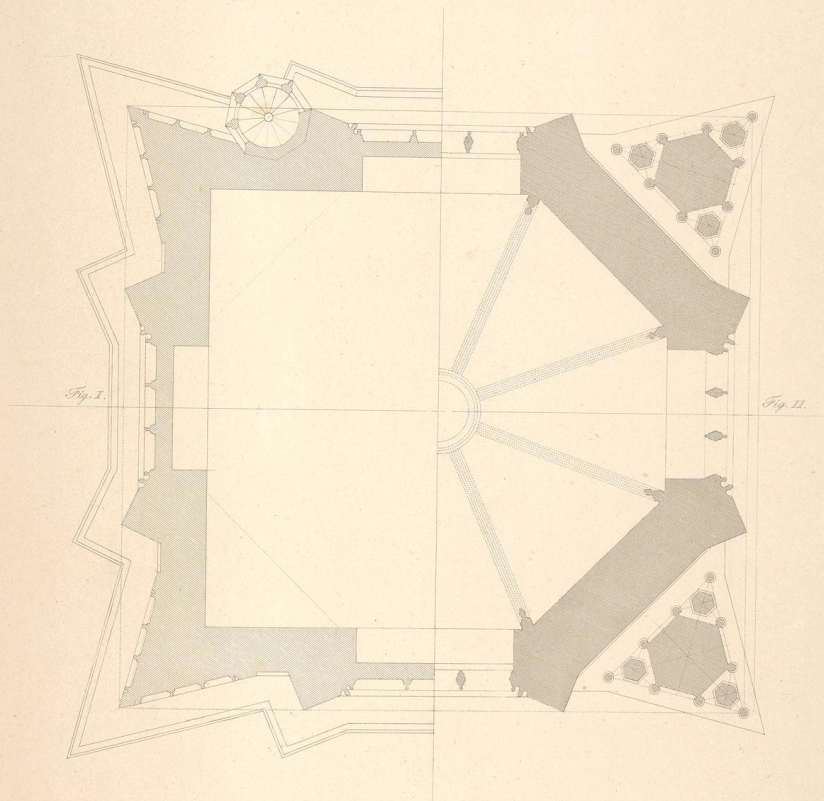

Nüch der Linie a. b. des Aufzuges
 D'après la ligne a. b. de l'élevation

Nüch der Linie c. d. des Aufzuges
 D'après la ligne c. d. de l'élevation

J. Müller del.

C. Müller sculp.

Grundriß des Münsterthurnes zu Freiburg.
 Plans du docher de la Cathédrale à Freiburg.

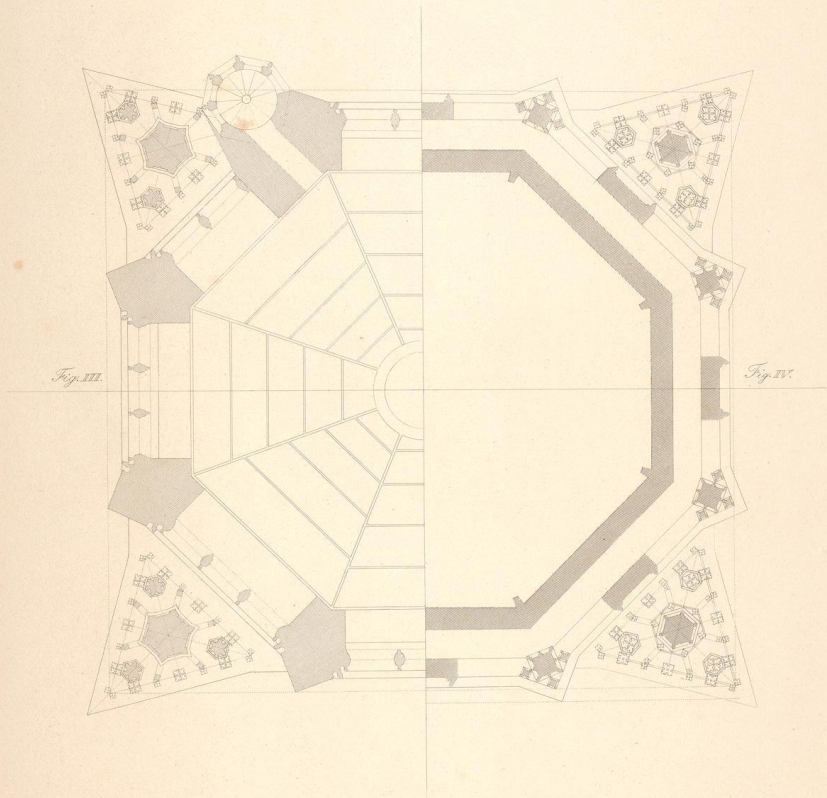

Nach der Linie e-f. des Aufzuges
 D'après la ligne e-f. de l'élévation

Nach der Linie g-h. des Aufzuges
 D'après la ligne g-h. de l'élévation

J. Müller del.

Carl Schwanke sc.

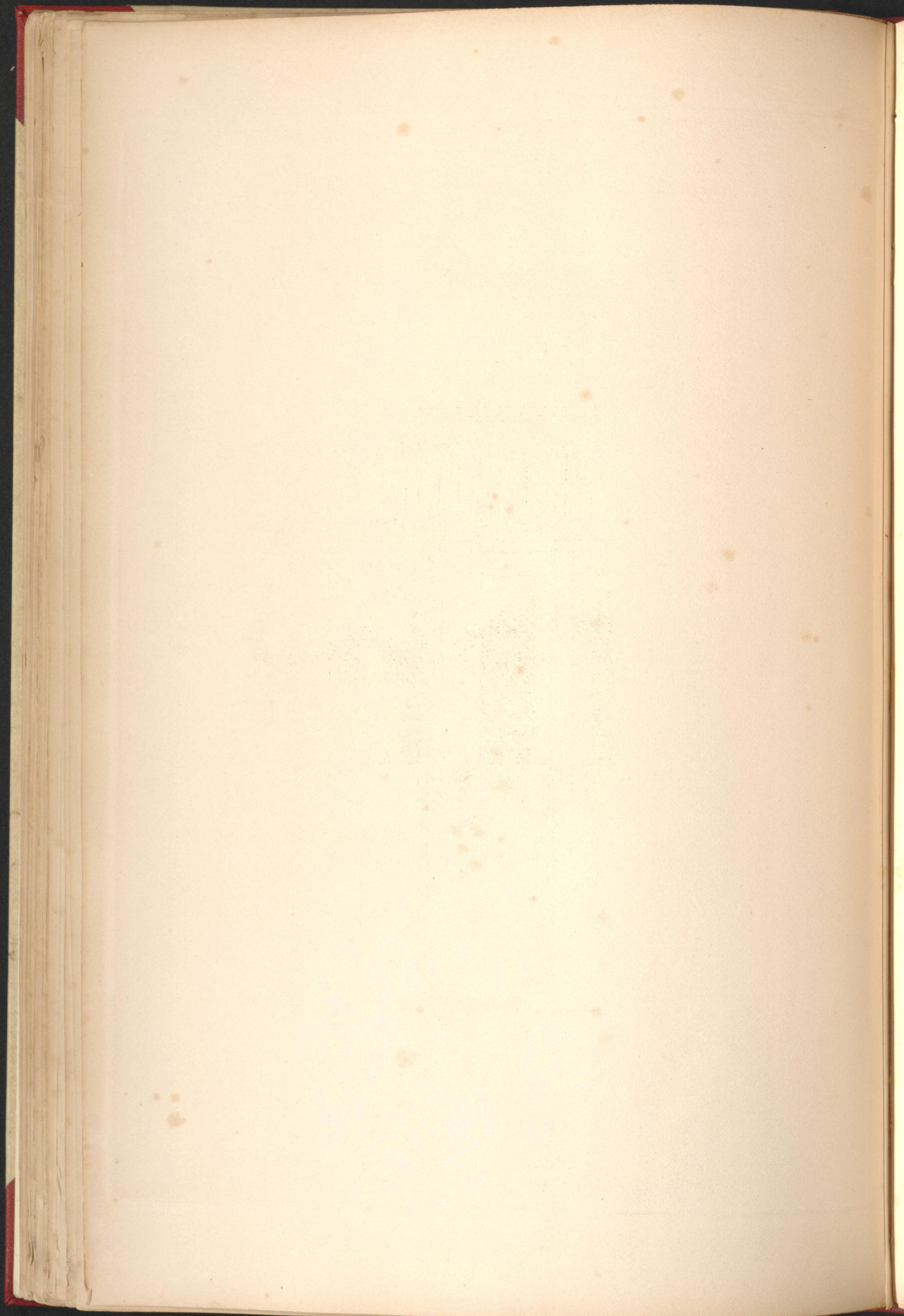



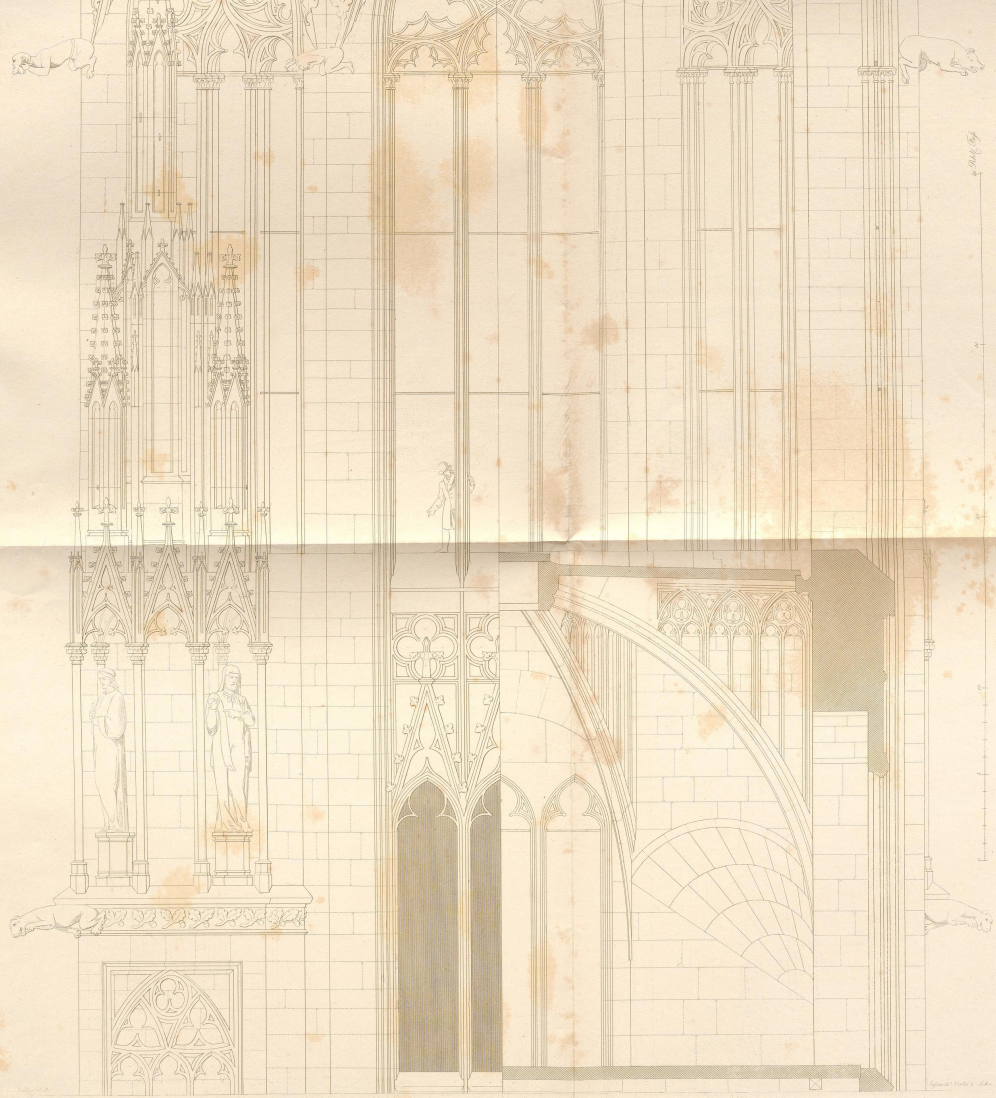



von Melchior Dankworte

Carl Schwaninger del. et sculp.

DER MUEENSTER ZU FREIBURG.

Sicht aus Vordalle

Vue du vestibule

Verordelt von Schwaninger

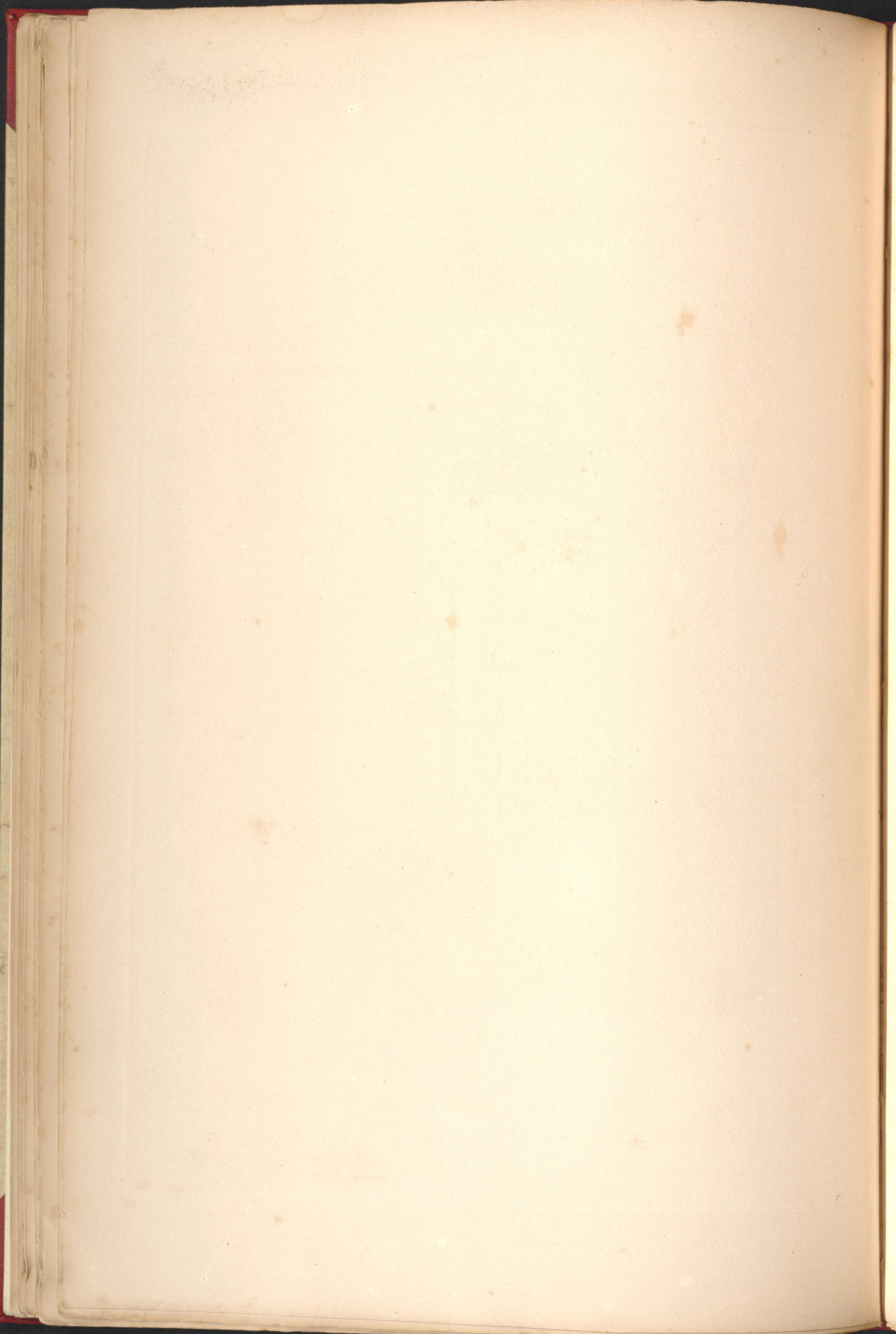

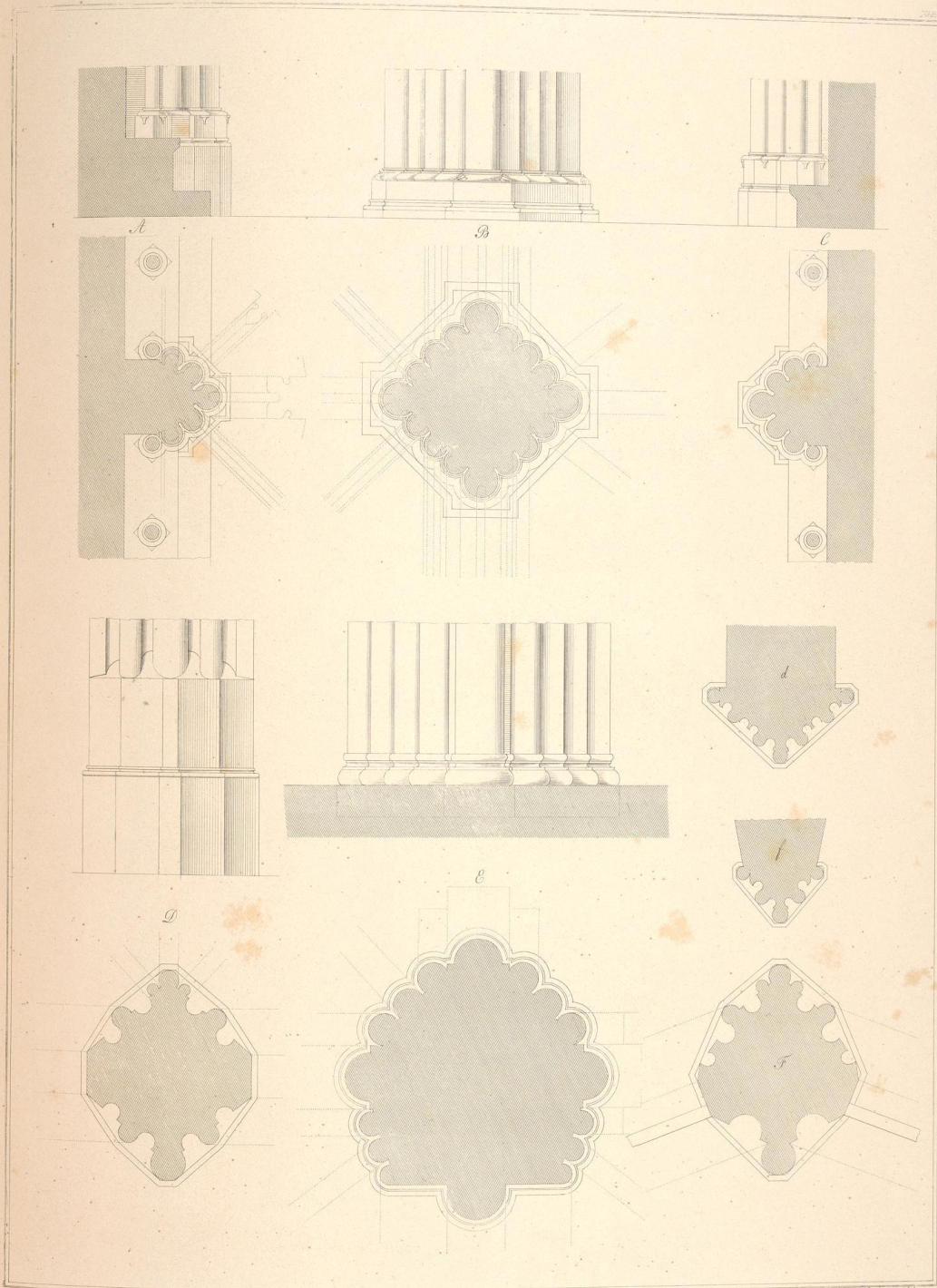

Carl Schuch del.

Zur Hof- und Baukunst

Edouard Sneyers del.

1 2 3 4 5 6 7 8 9 10 11 12 13 14 15 16 17 18 19 20 21 22 23 24 25 26 27 28 29 30 31 32 33 34 35 36 37 38 39 40 41 42 43 44 45 46 47 48 49 50

Details der Säulen in dem Münster zu Freiburg.

Details der Columna dans la Cathédrale à Freiburg.

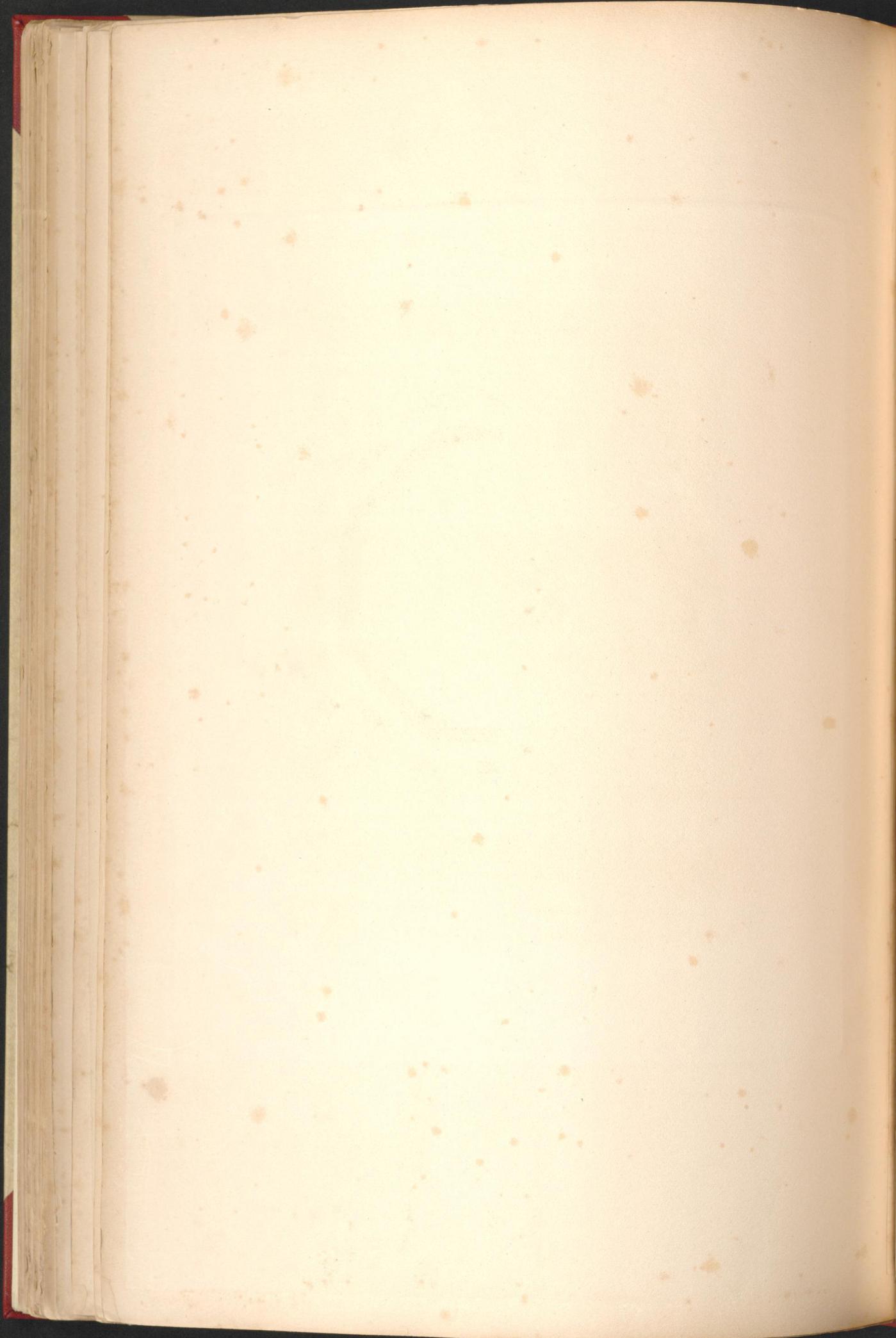

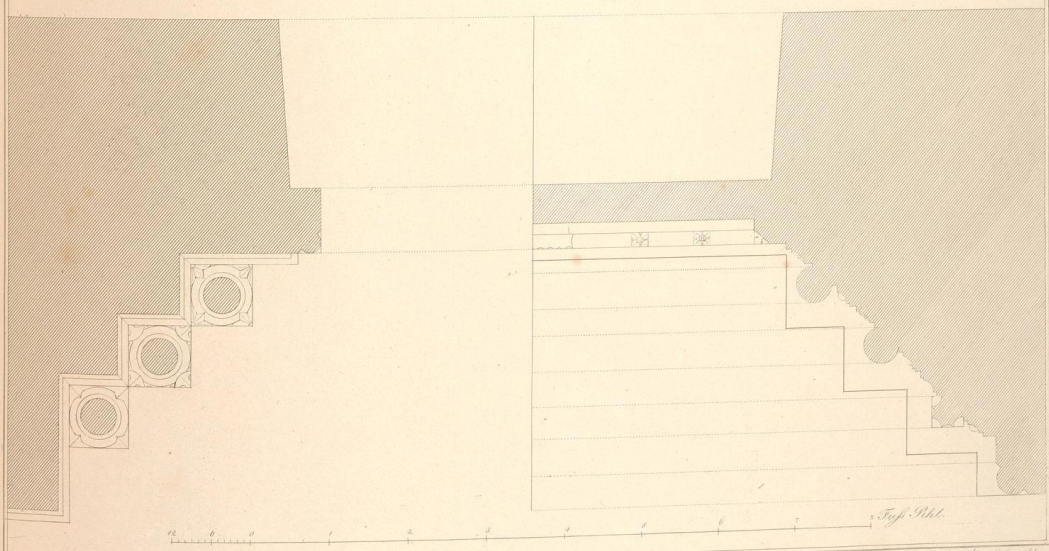
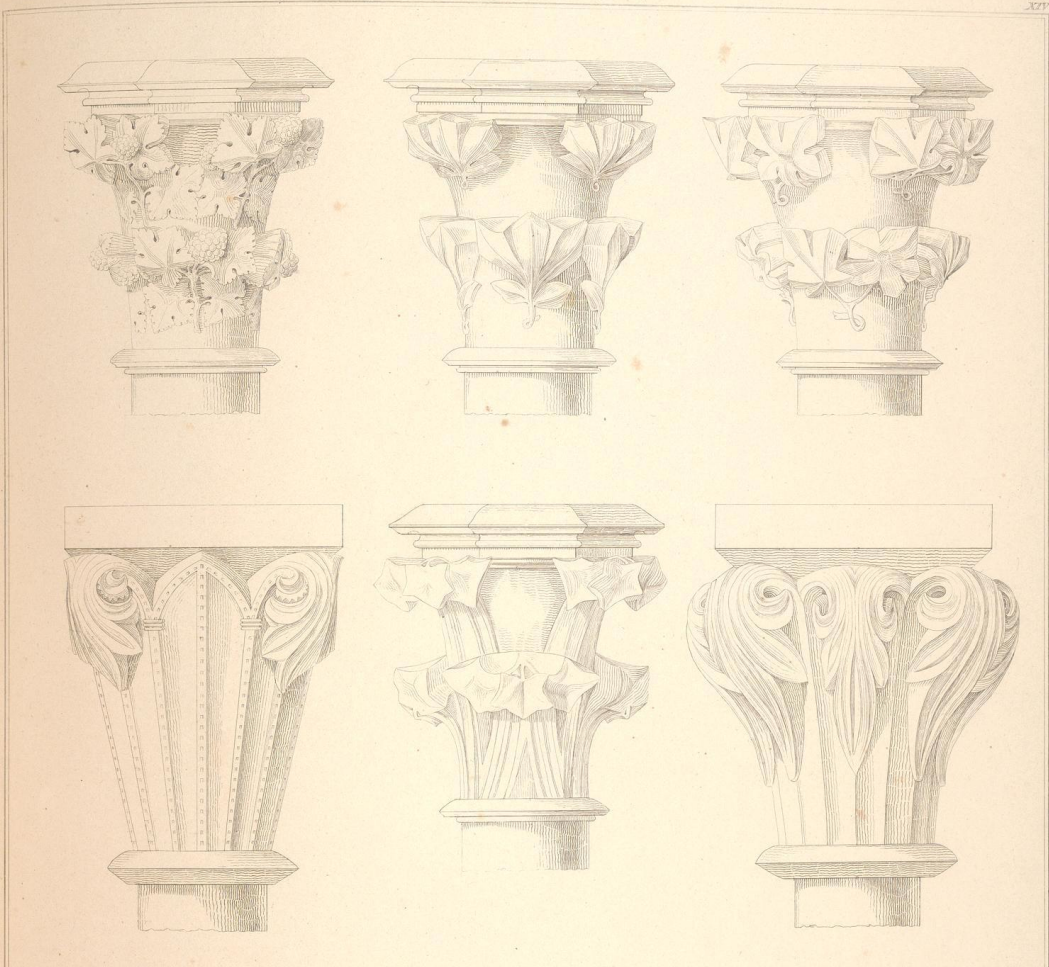

Concl. Bauach. ges.

Détails des Münstens zu Freiburg.

Détails de la Cathédrale à Freiburg.

Quelle: Reproduction

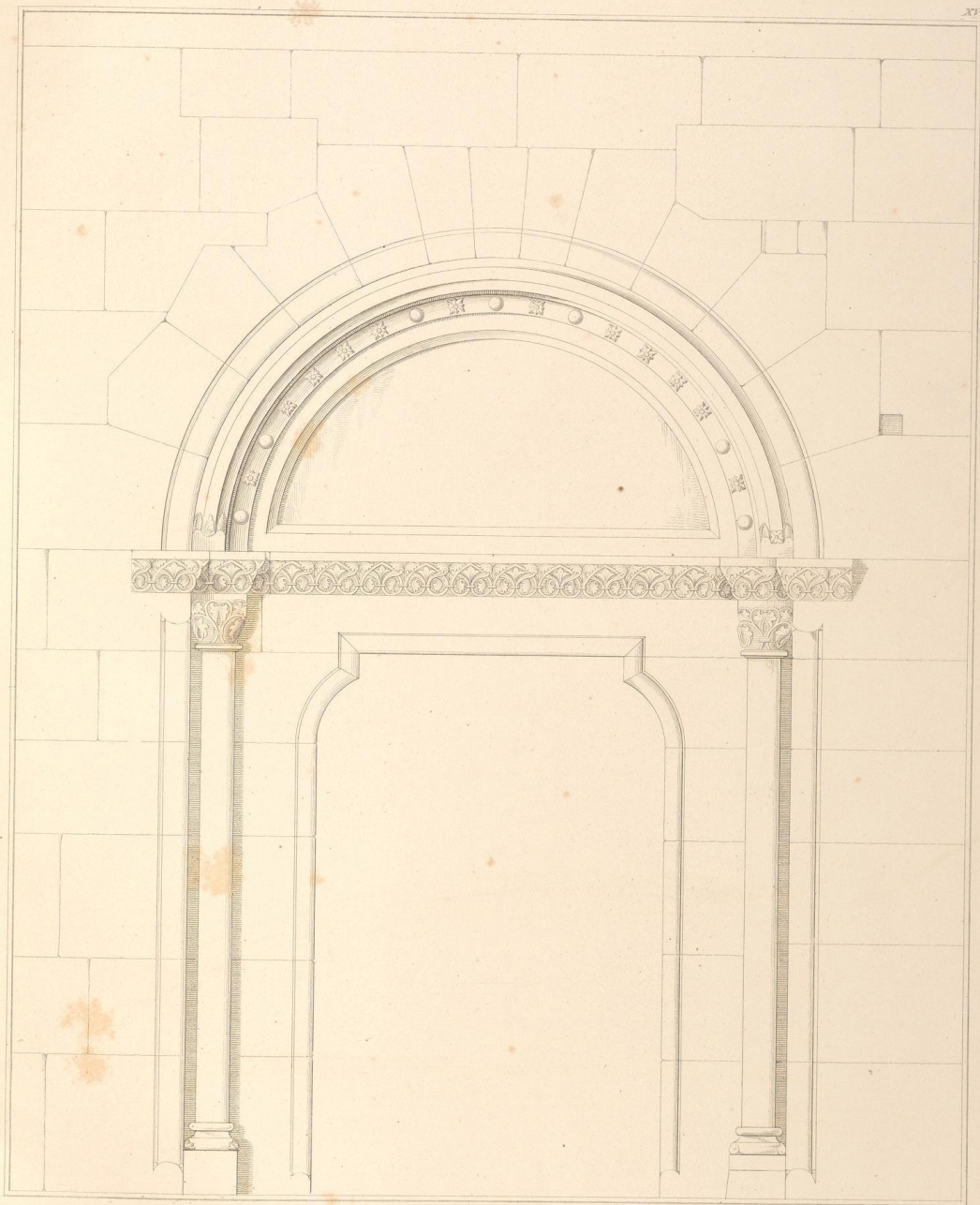

Nördliche Thüre am Münster zu Freiburg.

Porte sur le côté septentrional de la Cathédrale à Freiburg.

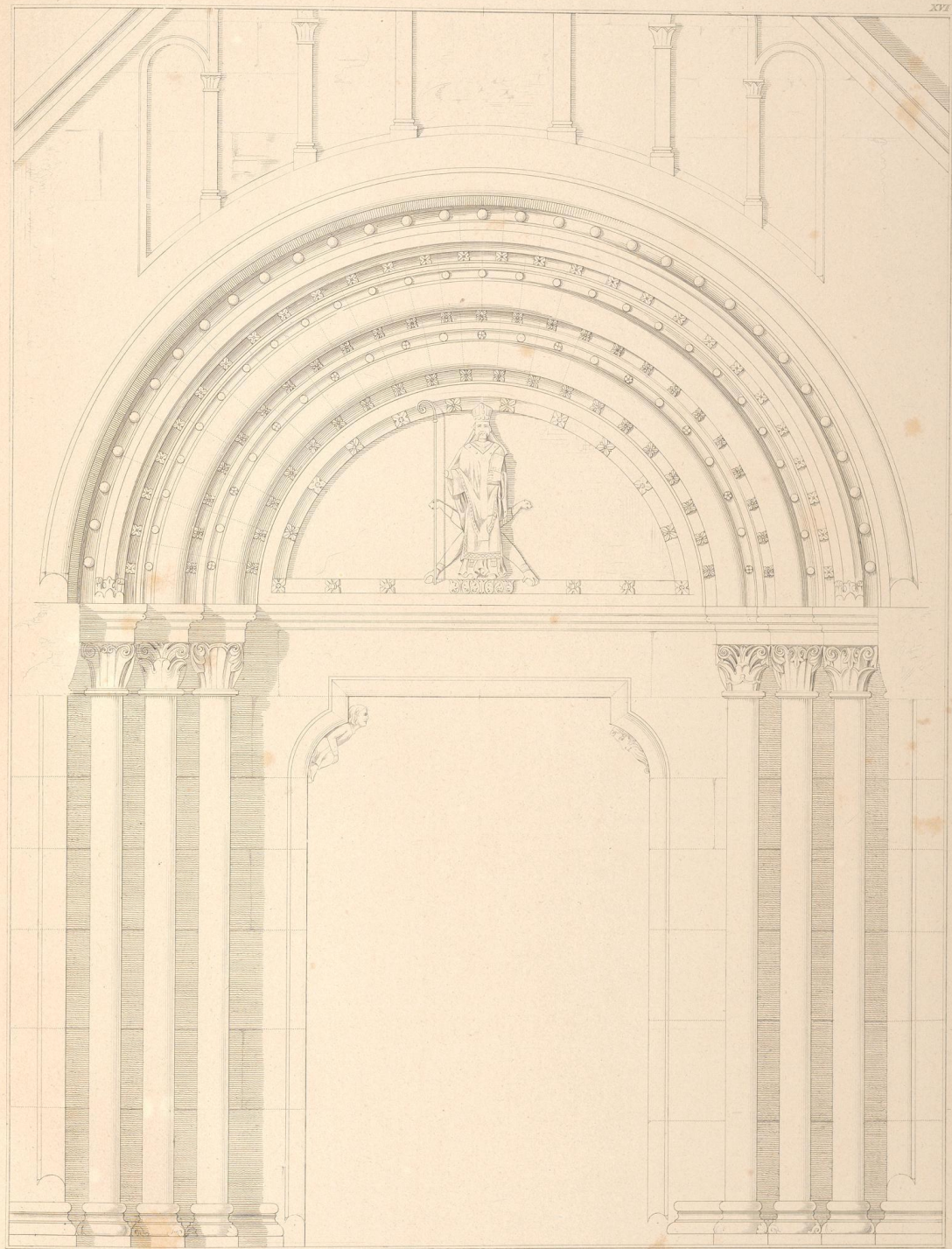

J. J. 1846

Südl. Thüre des Querbaus.

Porte laterale du côté de Sud.



Innere Ansicht des Münsters zu Freiburg. Vue intérieure de la cathédrale à Freiburg.

BARONCELLO del. C. H. J. BUSKEL.

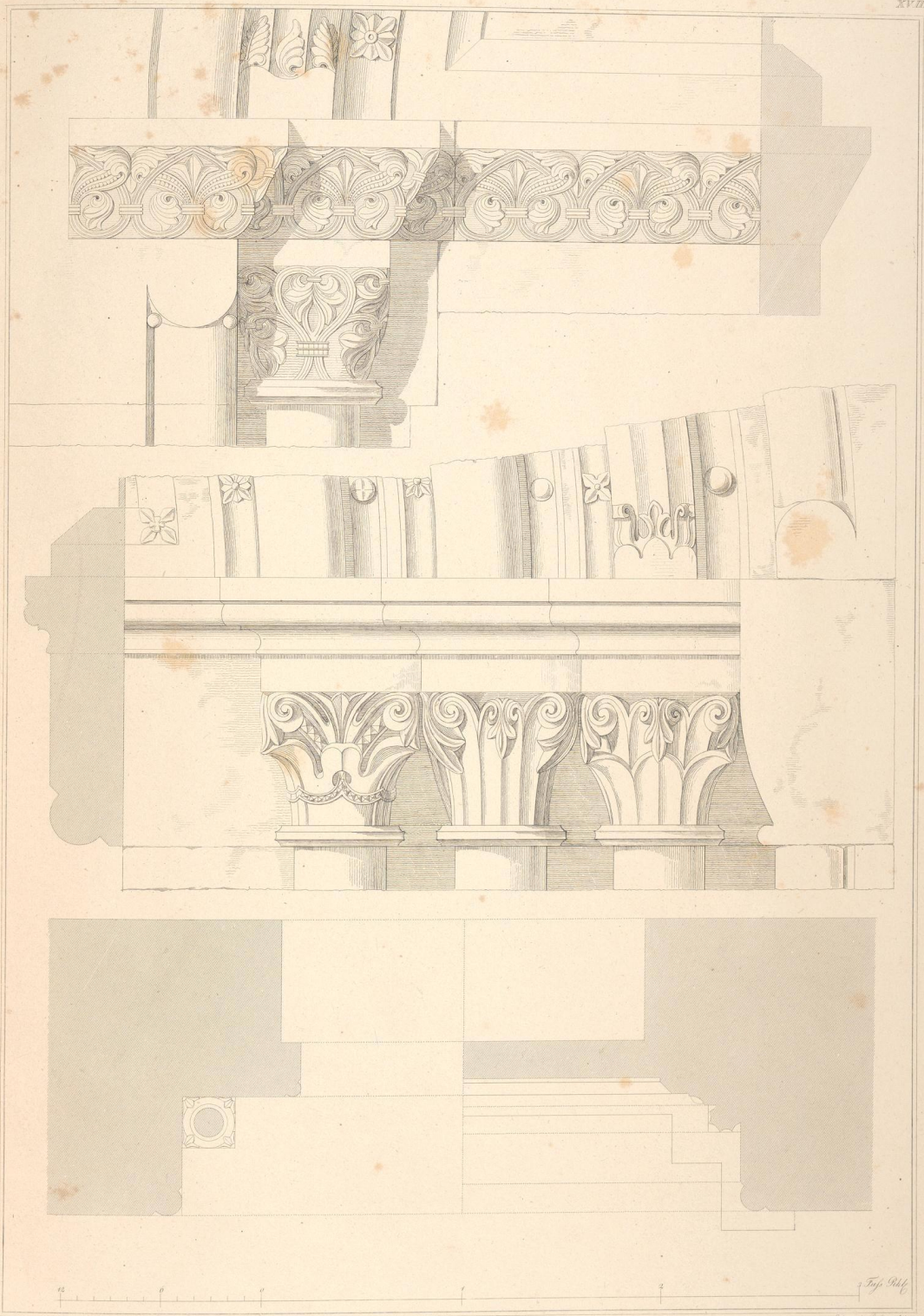

Carl Rauch del.

Details der nördlichen und südlichen Thüre des Querbaus.

F. J. Schick

Edmund Spemann del.

Details des portes de la Croisée de Nijlisse.

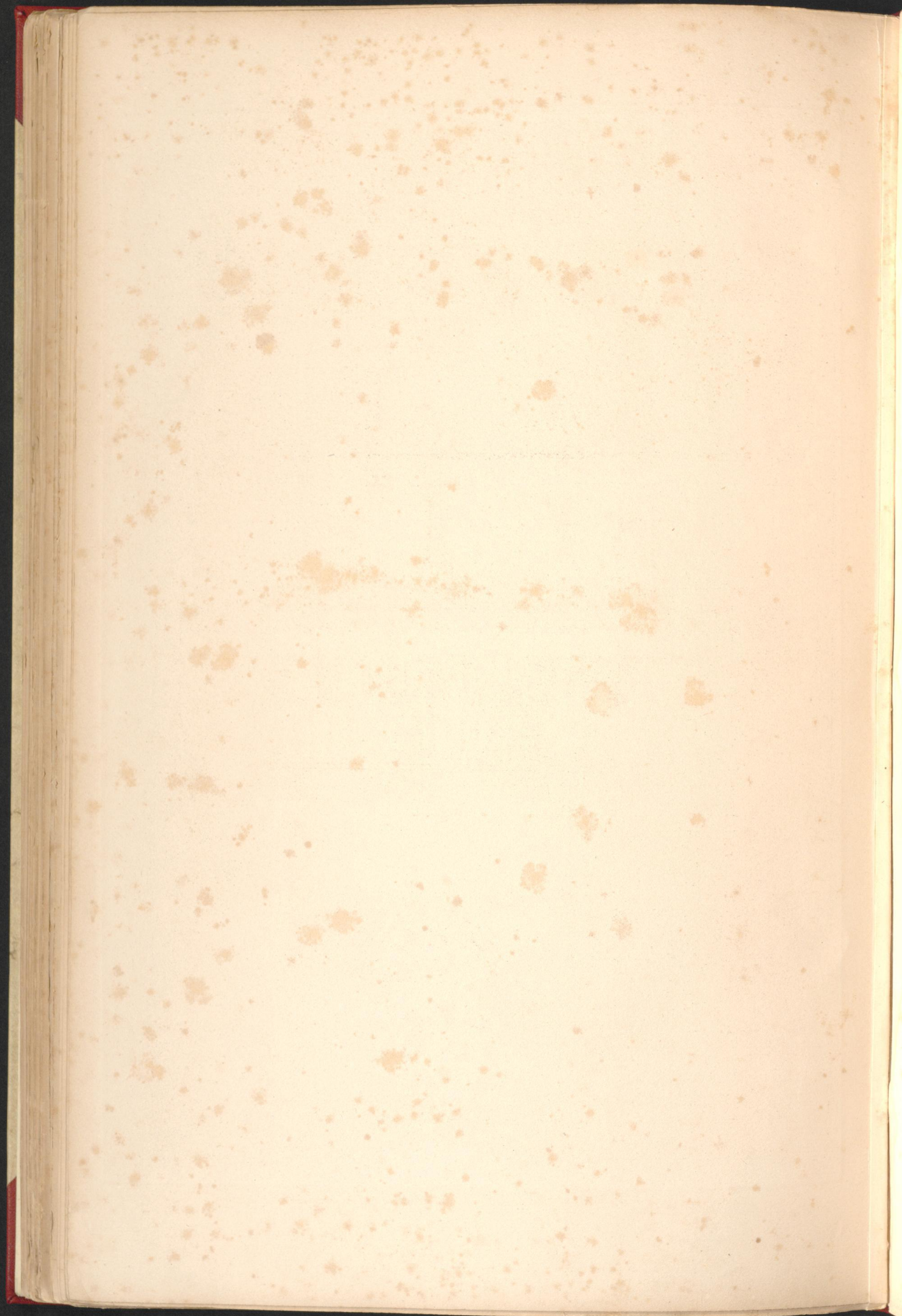

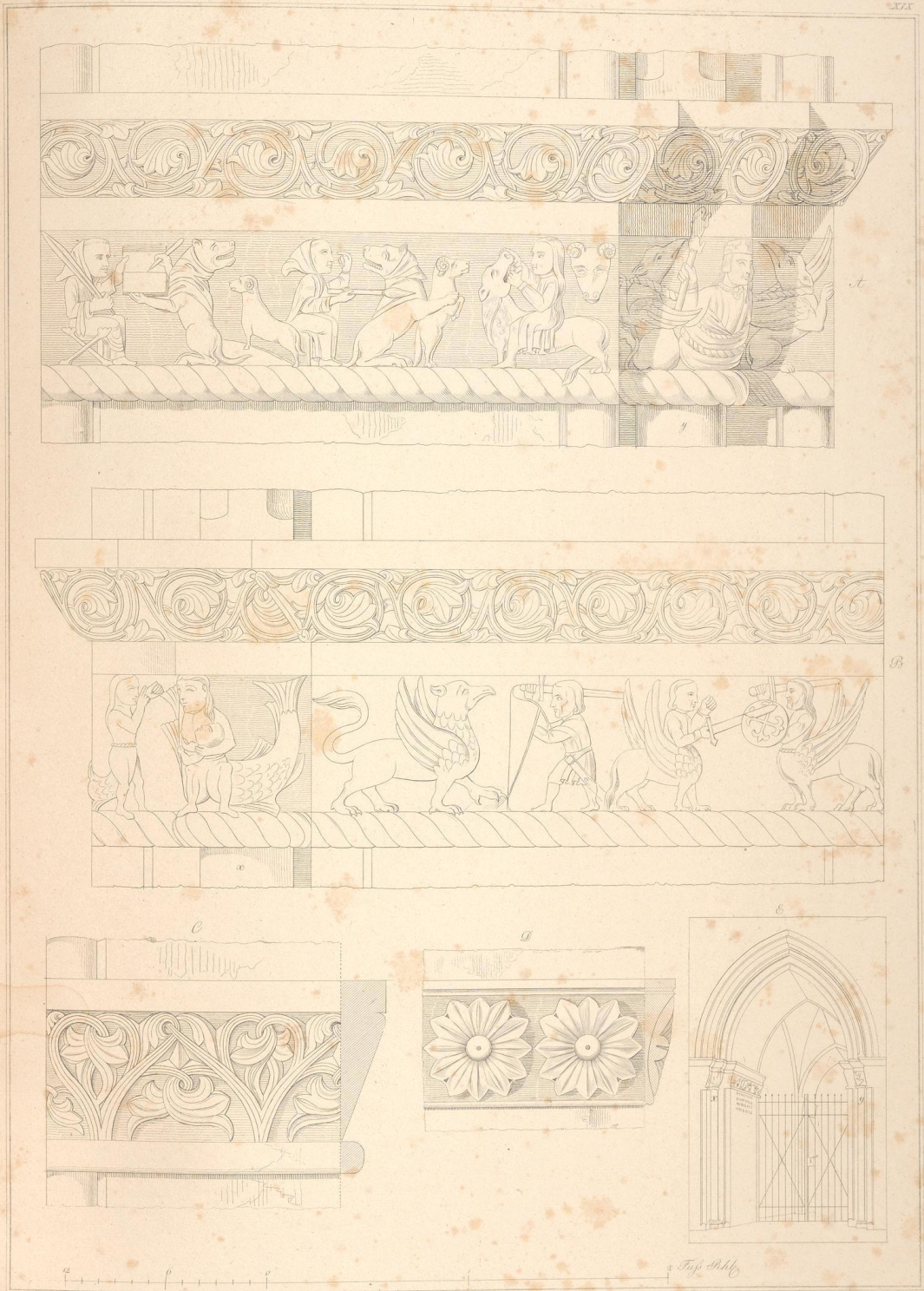

Détails aus dem byzantinischen Querbau des Truchsen-Münsters.

Détails de la croisée de l'église à Fribourg.

